

LEGENDA

- Confine catastale
- - - Recinzione impianto
- Strade interne
- Power station
- Cavidotto
- Stazione AT
- Corsi d'acqua

AREE PERCORSE DA INCENDI

- ALTRO
- BOSCO
- PASCOLO

Si rende noto che le aree percorse da fuoco talvolta sono delimitate dall'area catastale di progetto ma **escluse** dall'area netta dell'impianto agrivoltaico

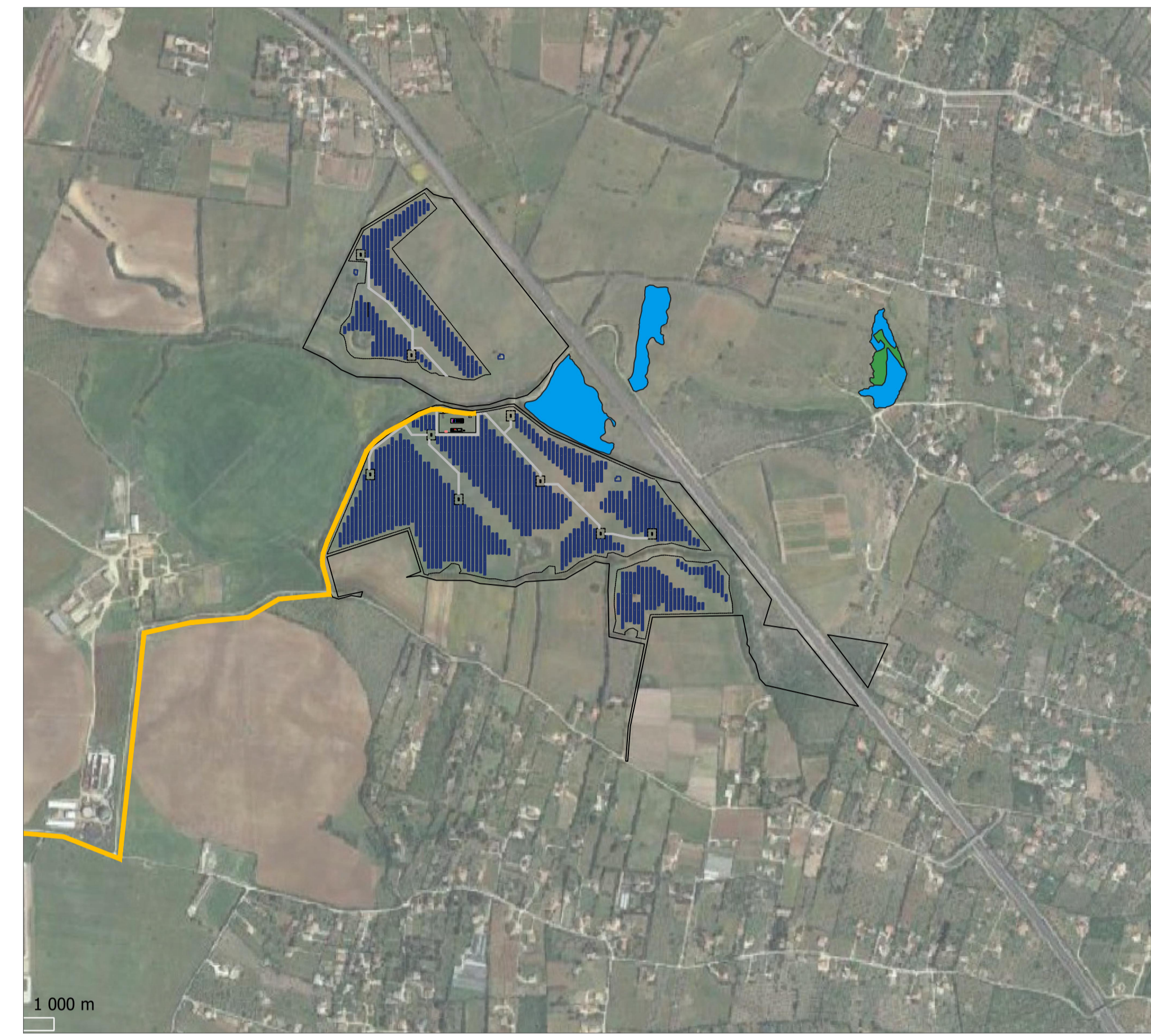

AREE PERCORSE DA INCENDI anno 2008 scala 1:10 000

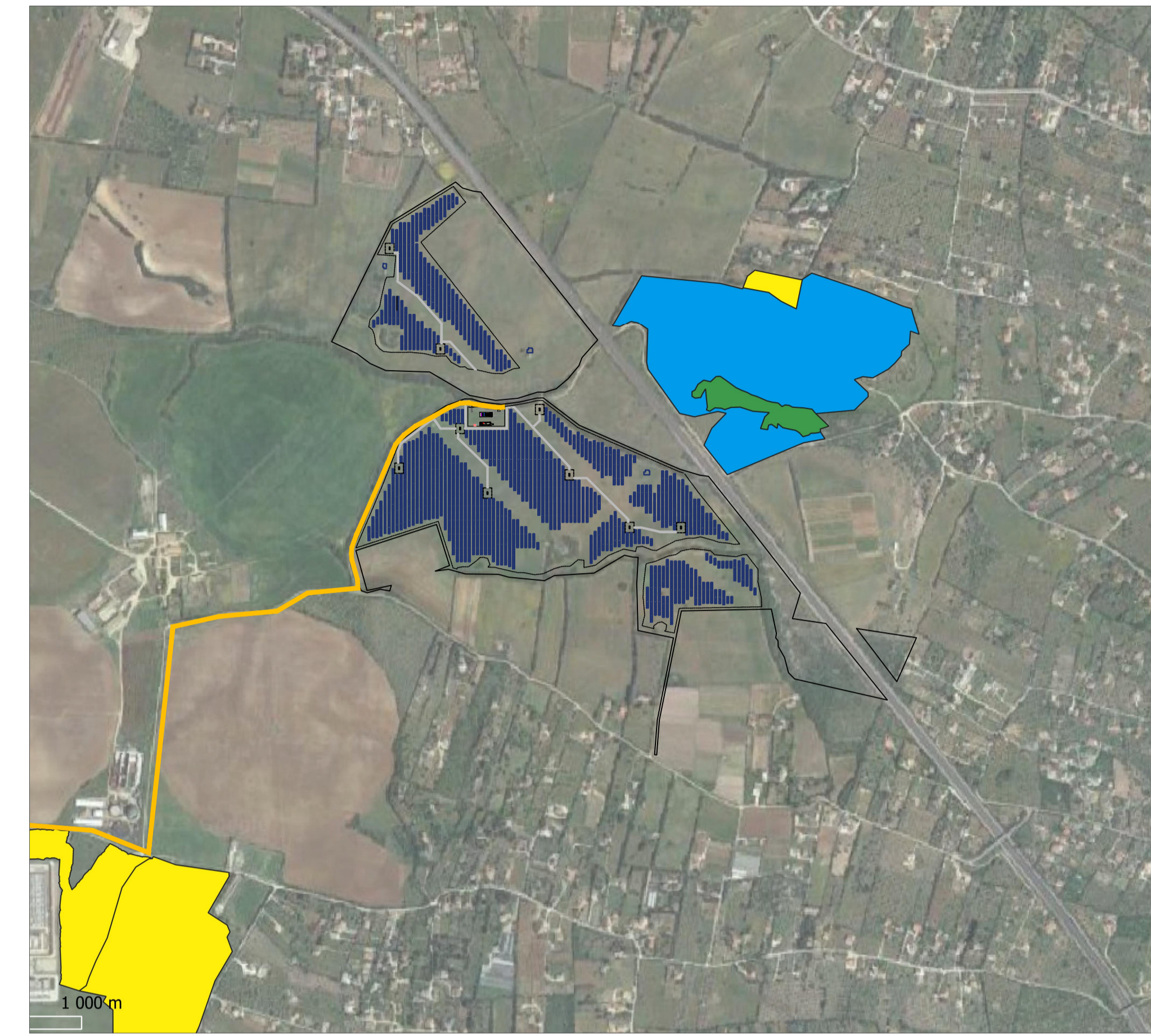

AREE PERCORSE DA INCENDI anno 2009 scala 1:10 000

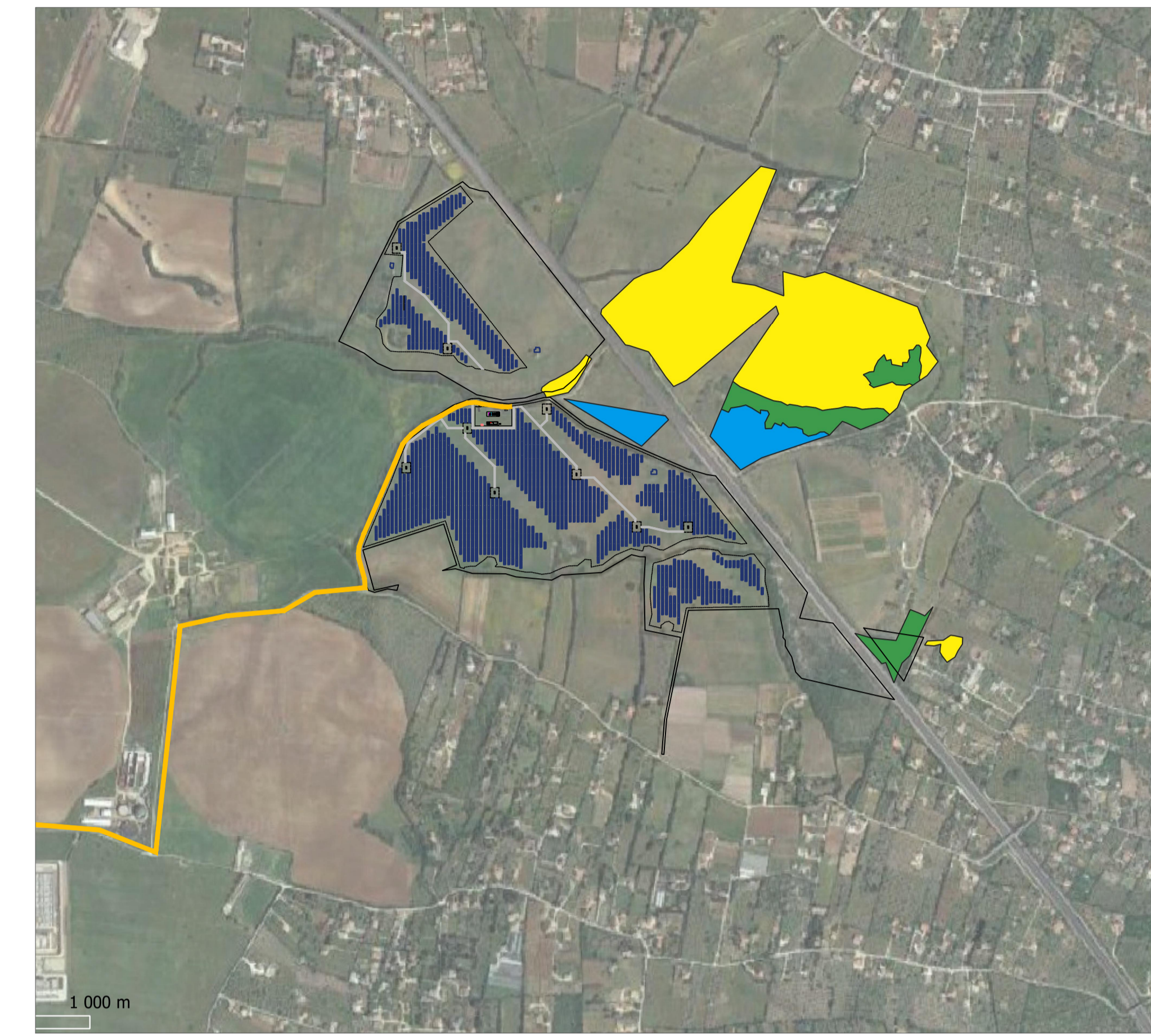

AREE PERCORSE DA INCENDI anno 2010 scala 1:10 000

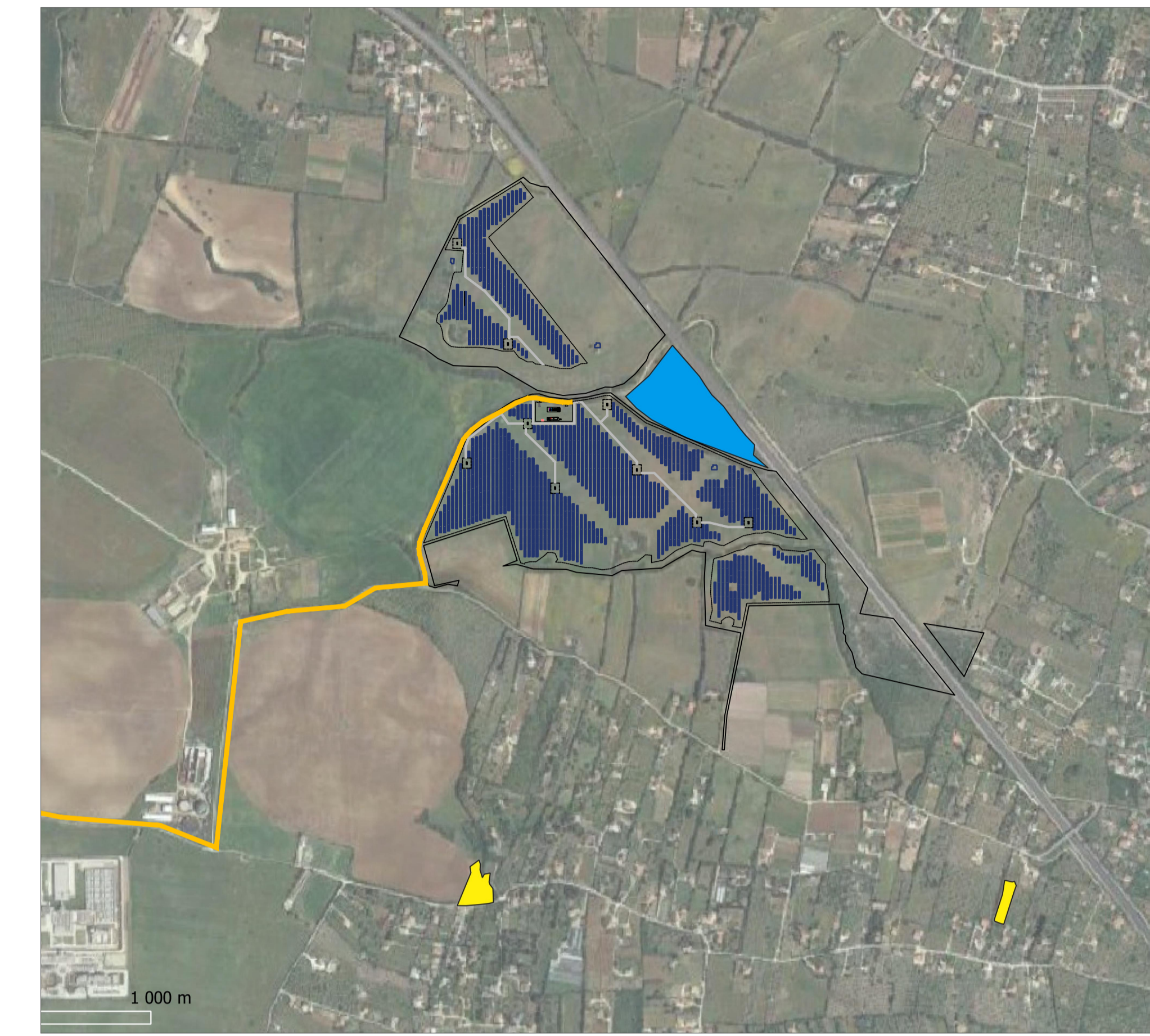

AREE PERCORSE DA INCENDI anno 2011 scala 1:10 000

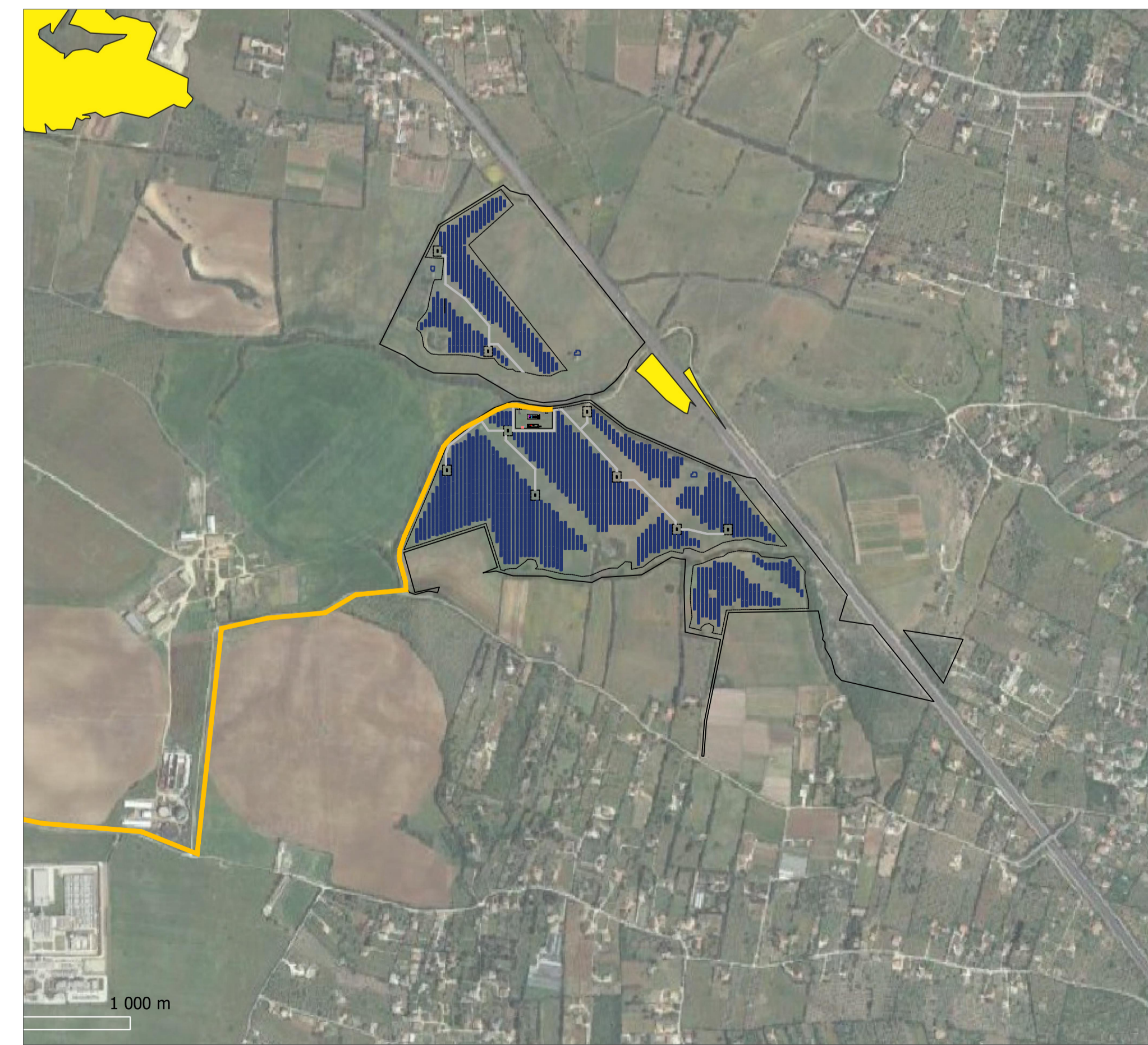

AREE PERCORSE DA INCENDI anno 2012 scala 1:10 000

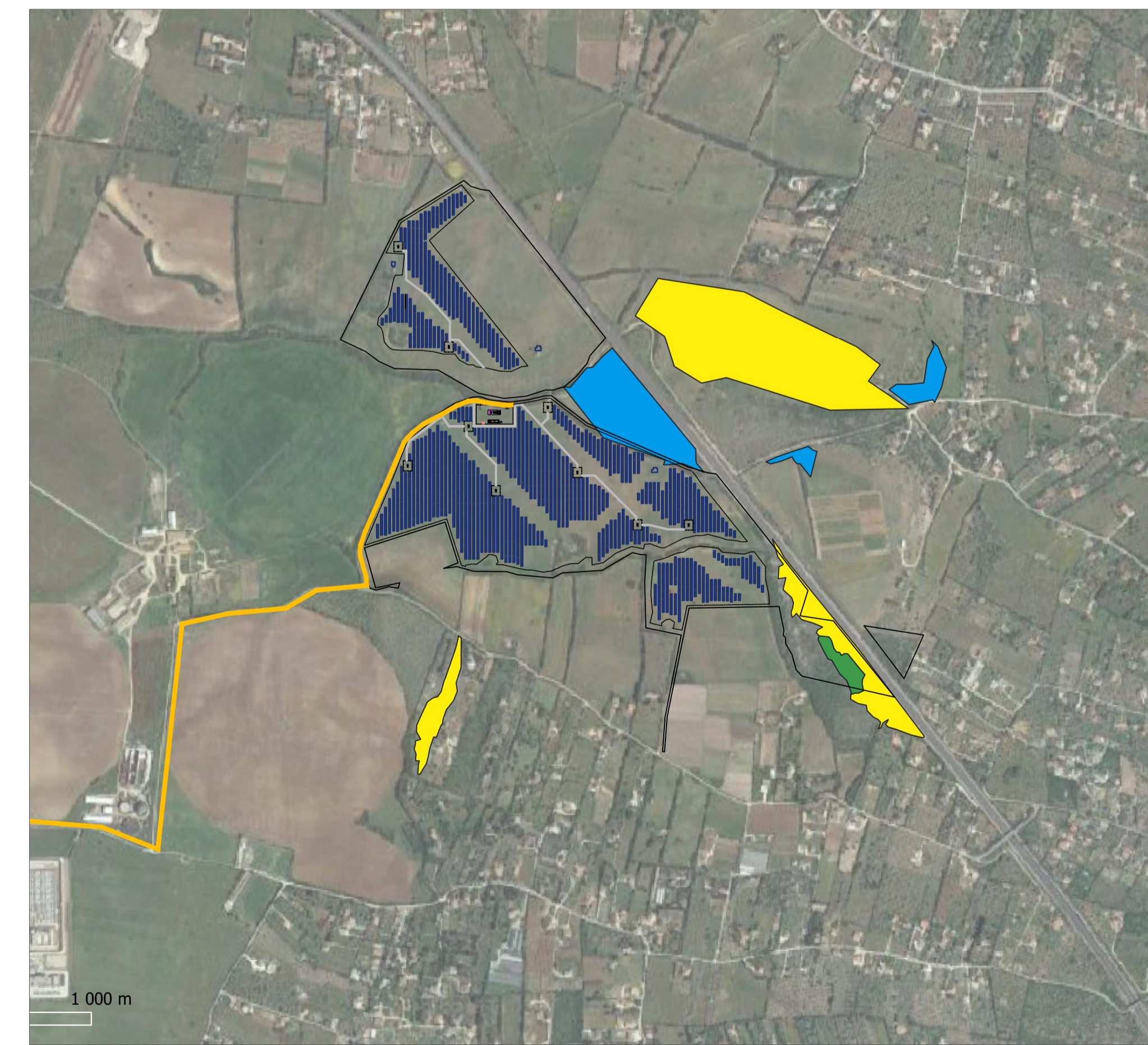

AREE PERCORSE DA INCENDI anno 2013 scala 1:10 000



AREE PERCORSE DA INCENDI anno 2014 scala 1:10 000

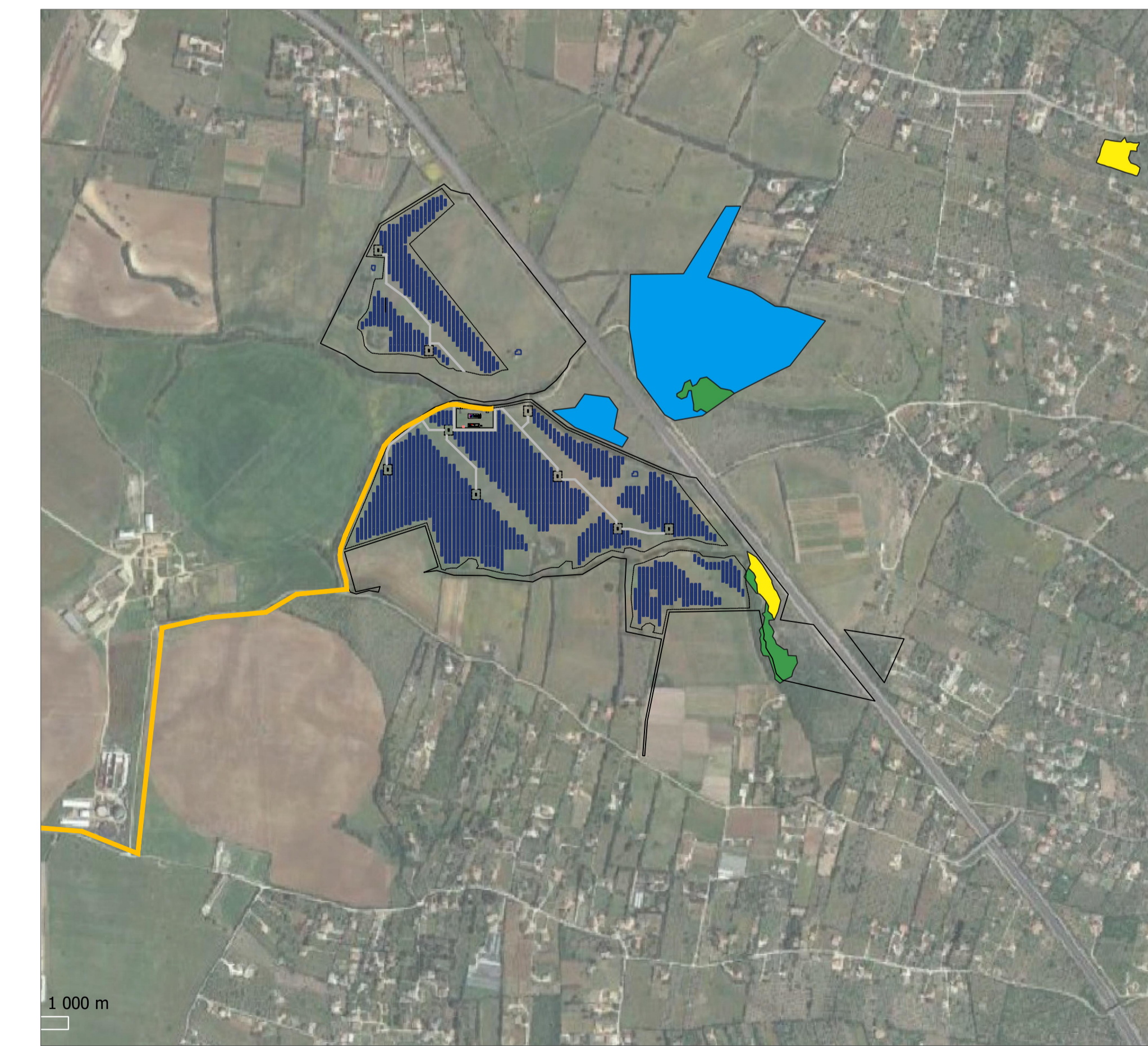

AREE PERCORSE DA INCENDI anno 2015 scala 1:10 000

STUDIO ALCHEMIST
Ing. Stefano Floris - Arch. Cinzia Nieddu

Via Isola San Pietro 3 - 09126 Cagliari (CA)
Via Semplice Spano 10 - 07026 Olbia (OT)

stefano.floris@studioalchemist.it
cinzia.nieddu@studioalchemist.it
www.studioalchemist.it



COMUNE DI SASSARI

OGGETTO
[ID: 9666] - REALIZZAZIONE IMPIANTO AGRIVOLTAICO DA 18,66 MW IN IMMISSIONE - SU TRACKER DI TIPO AD INSEGUIMENTO MONOASSIALE DENOMINATO "TRUNCU REALE 3"

COMMITTENTE
ENERGYREALE3 SRL
Via Semplice Spano 10 - 07026 Olbia (SS)

PROGETTO DEFINITIVO

ELABORATO SOVRAPPOSIZIONE LAYOUT E AREE ASSOGGETTATE A TUTELA PAESAGGISTICA (Rimboschimenti e aree percorse da fuoco)	NUMERO ELABORATO OS_08A SCALA: 1:10 000 DATA: SETTEMBRE 2023
---	--

3	Terza emissione		
2	Seconda emissione		Arch. Chiara Maris
1	Prima emissione		Ing. Stefano Floris

REV.	DATA	DESCRIZIONE	REDATTO	CONTROLLATO	APPROVATO

CODICE COMMESSA	NOME FILE	DEF	IMPIANTI 00
		FASE PROGETTUALE	CATEGORIA REV.

STUDIO ALCHEMIST: Ing. Stefano Floris Arch. Cinzia Nieddu	PROGETTISTA - TIMBRO E FIRMA 	PROGETTISTA - TIMBRO E FIRMA 
COLLABORATORI: Arch. Chiara Maris Arch. Valentina Madeddu Arch. Michela Melis Arch. Martina Sias Arch. Luigi Meris Arch. Federico Serventi Arch. Marco Cocco Norfo Geol. Mario Strina	ORDINE INGEGNERI PROVINCIA DI CAGLIARI N. 5777 	ASSOCIAZIONE A. N. 1 CONZA MARIA INGEGNERI ARCHITETTO 