

LEGENDA

- Confine catastale
- - - Recinzione impianto
- Strade interne
- Power station
- Cavidotto
- Stazione AT
- Corsi d'acqua

AREE PERCORSE DA INCENDI

- ALTRO
- BOSCO
- PASCOLO

Si rende noto che le aree percorse da fuoco talvolta sono delimitate dall'area catastale di progetto ma **escluse** dall'area netta dell'impianto agrivoltaico

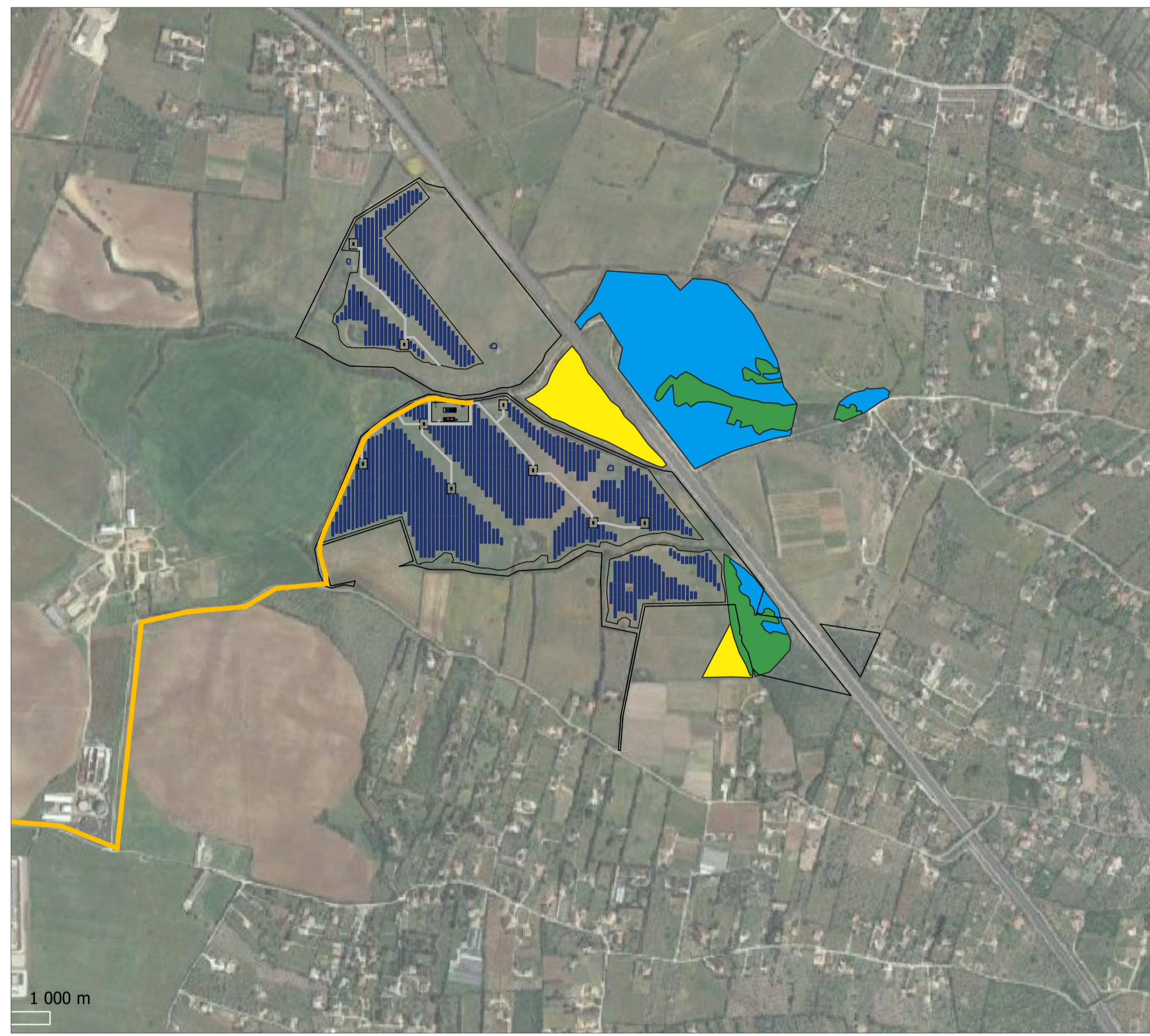

AREE PERCORSE DA INCENDI anno 2016 scala 1:10 000

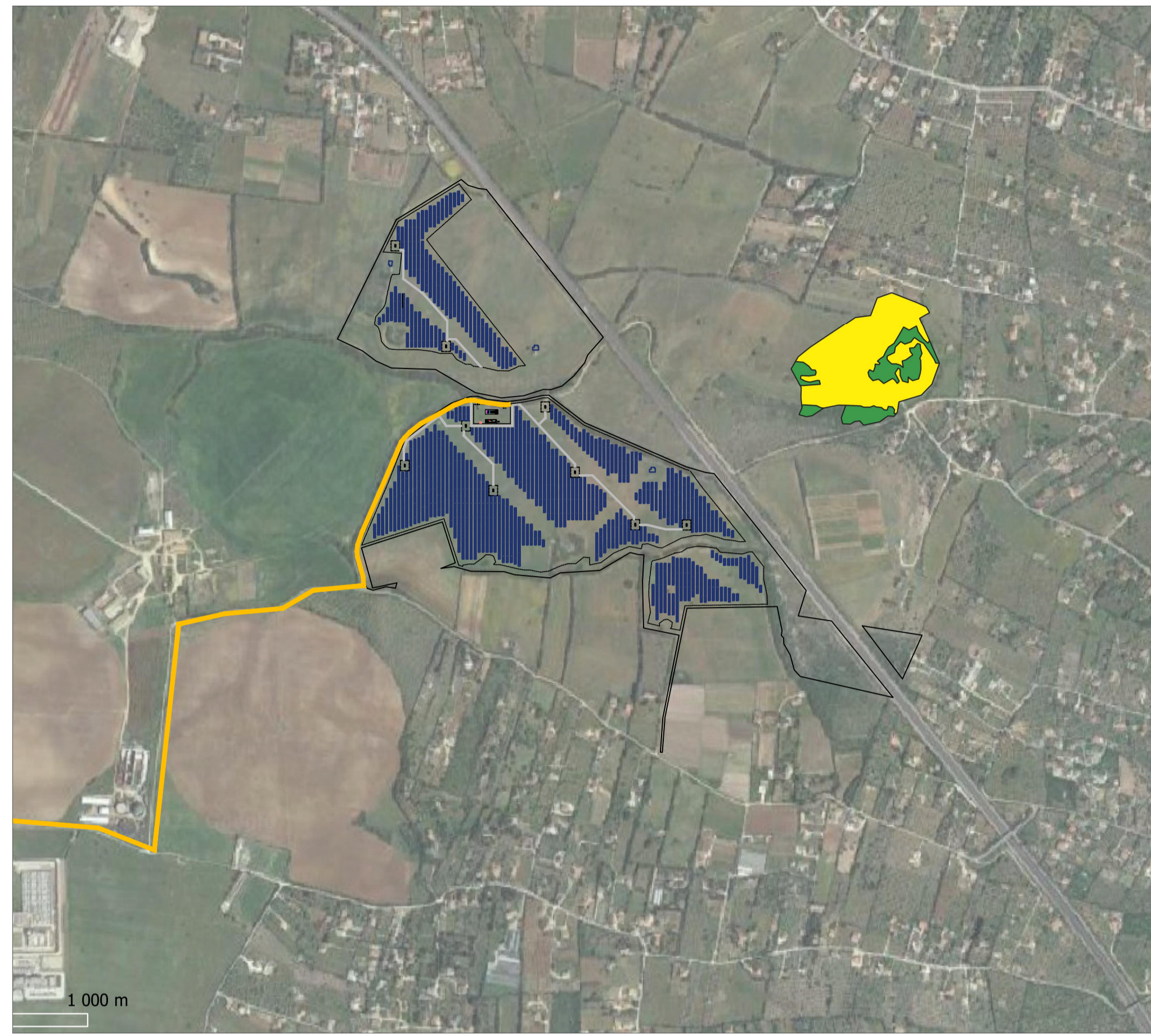

AREE PERCORSE DA INCENDI anno 2017 scala 1:10 000

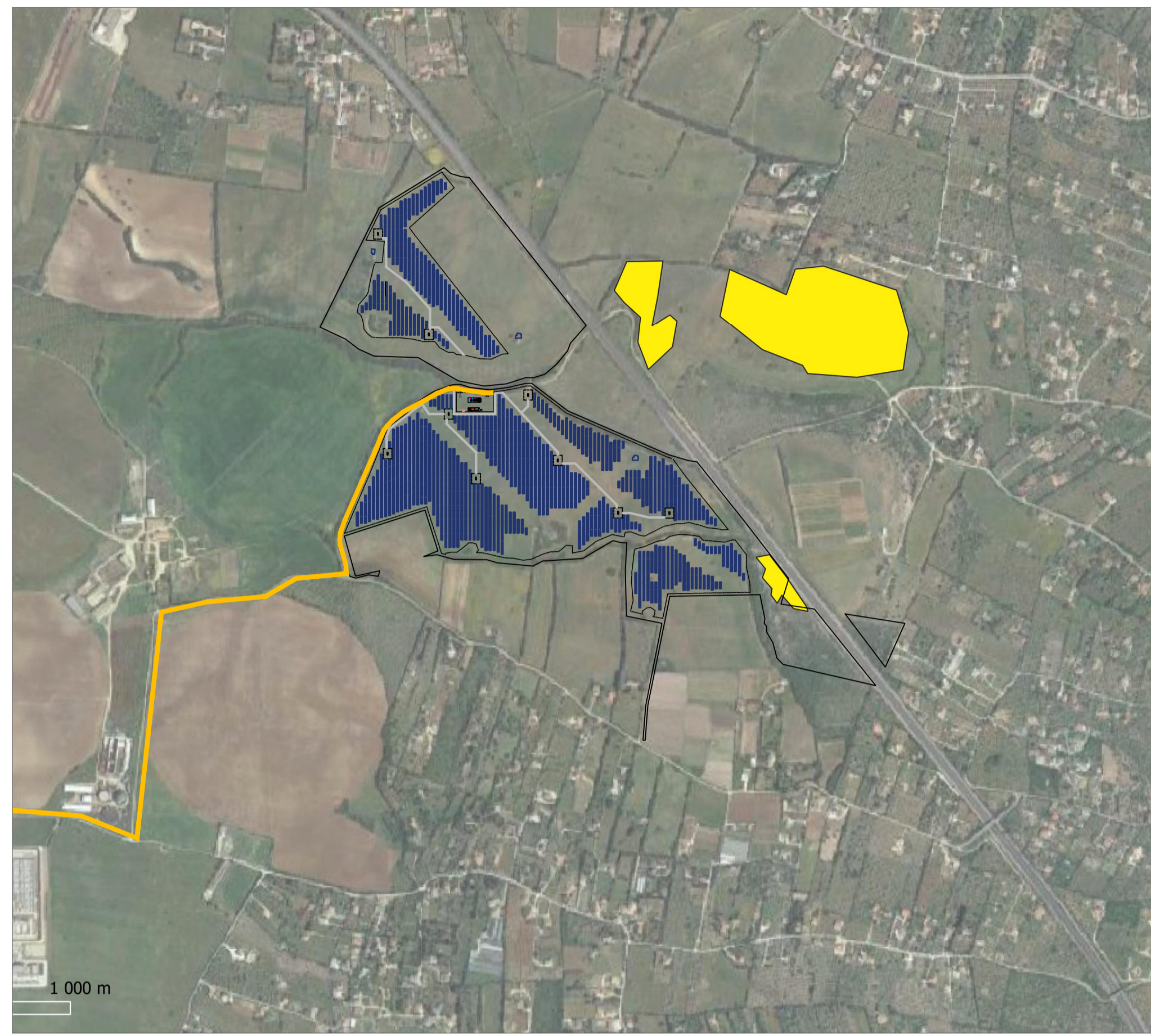

AREE PERCORSE DA INCENDI anno 2018 scala 1:10 000

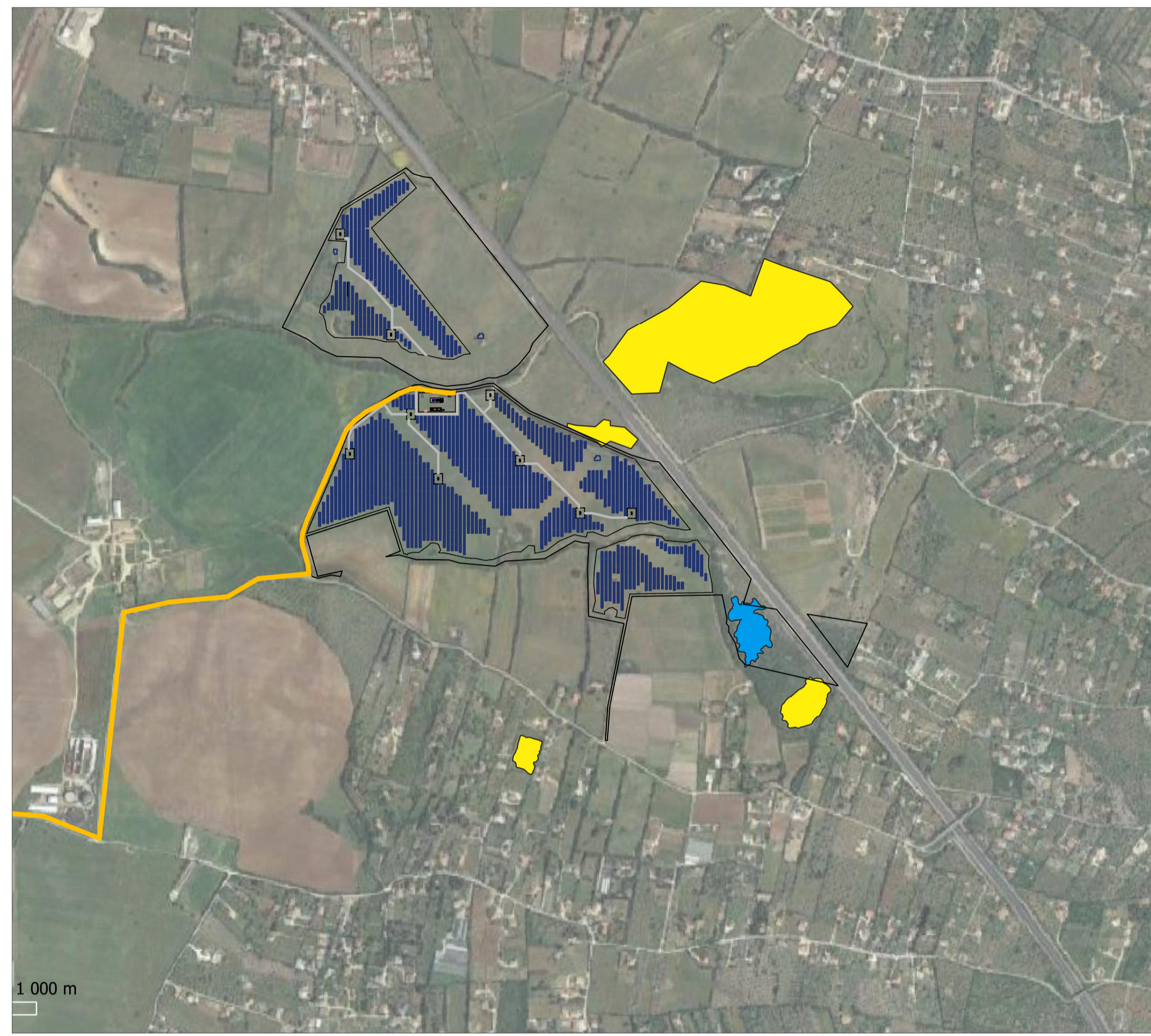

AREE PERCORSE DA INCENDI anno 2019 scala 1:10 000

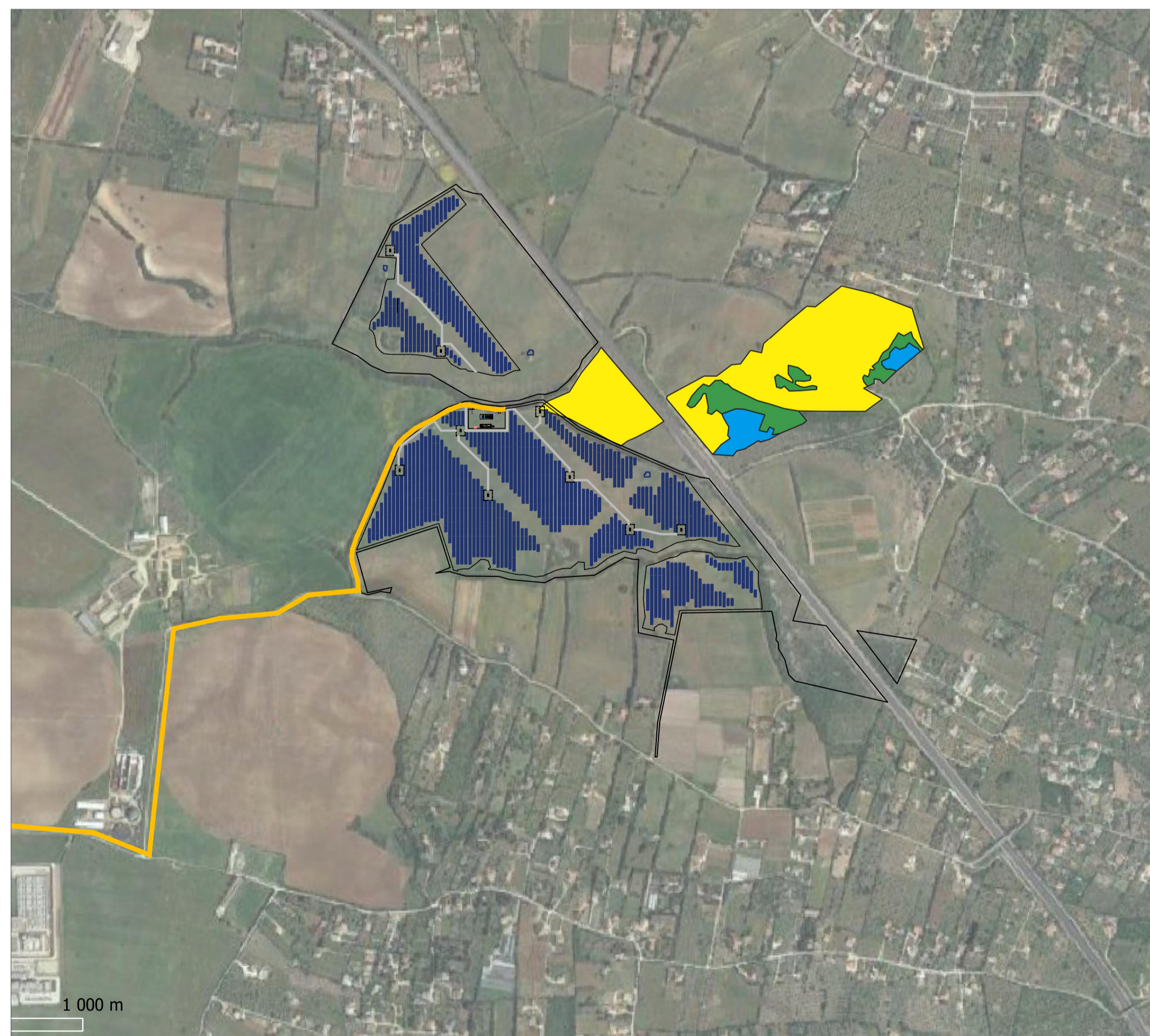

AREE PERCORSE DA INCENDI anno 2020 scala 1:10 000

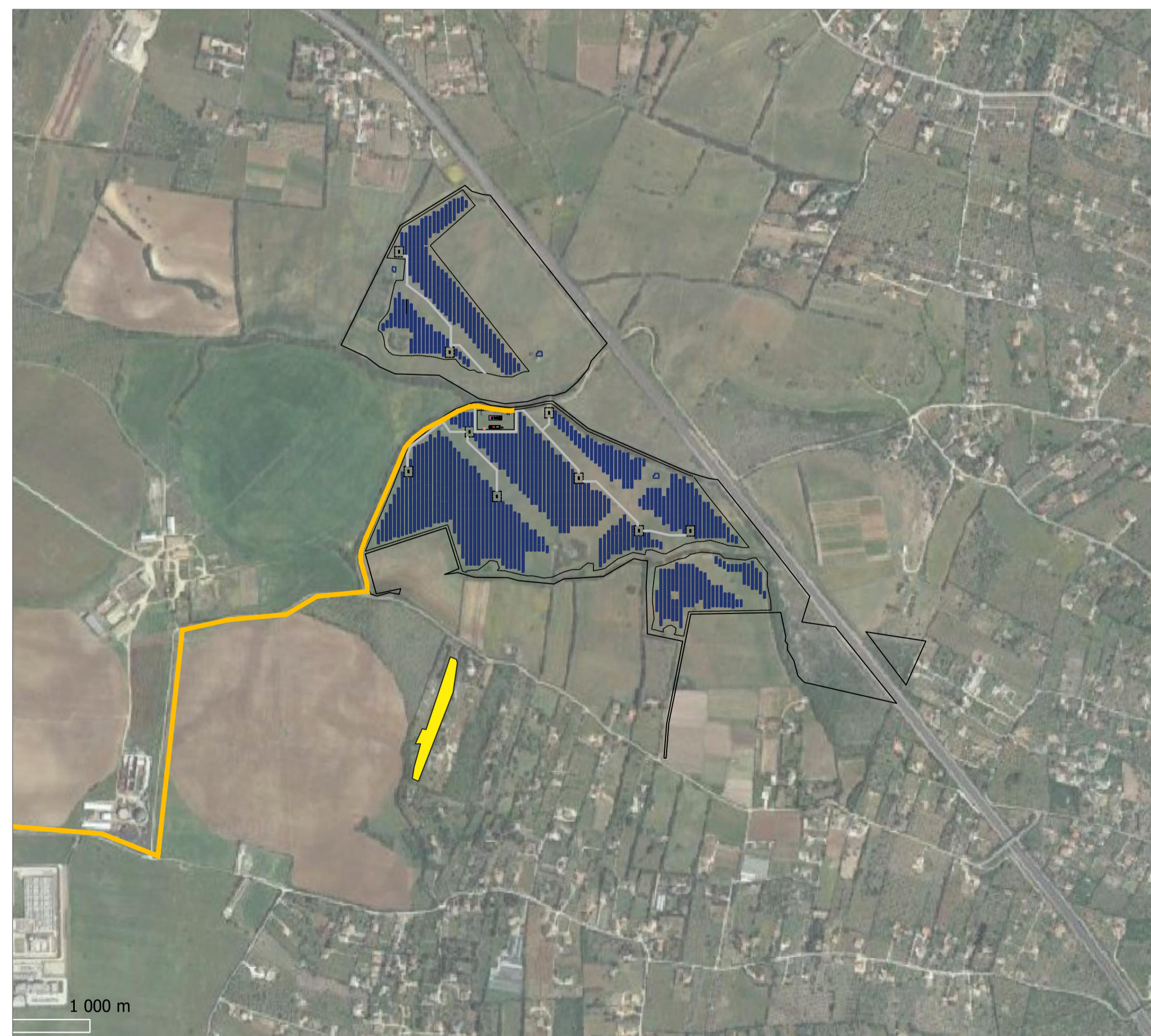

AREE PERCORSE DA INCENDI anno 2021 scala 1:10 000

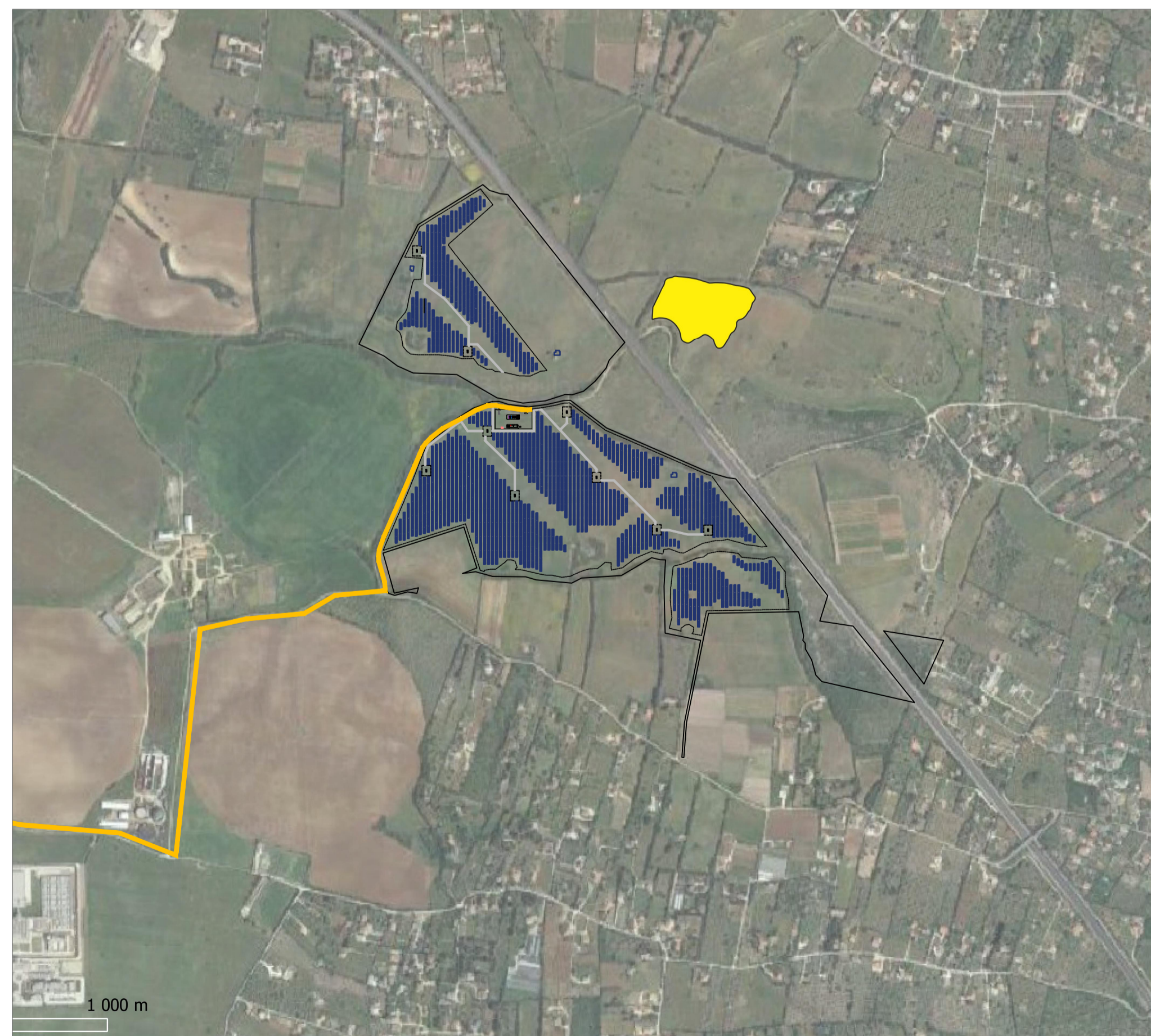

AREE PERCORSE DA INCENDI anno 2022 scala 1:10 000

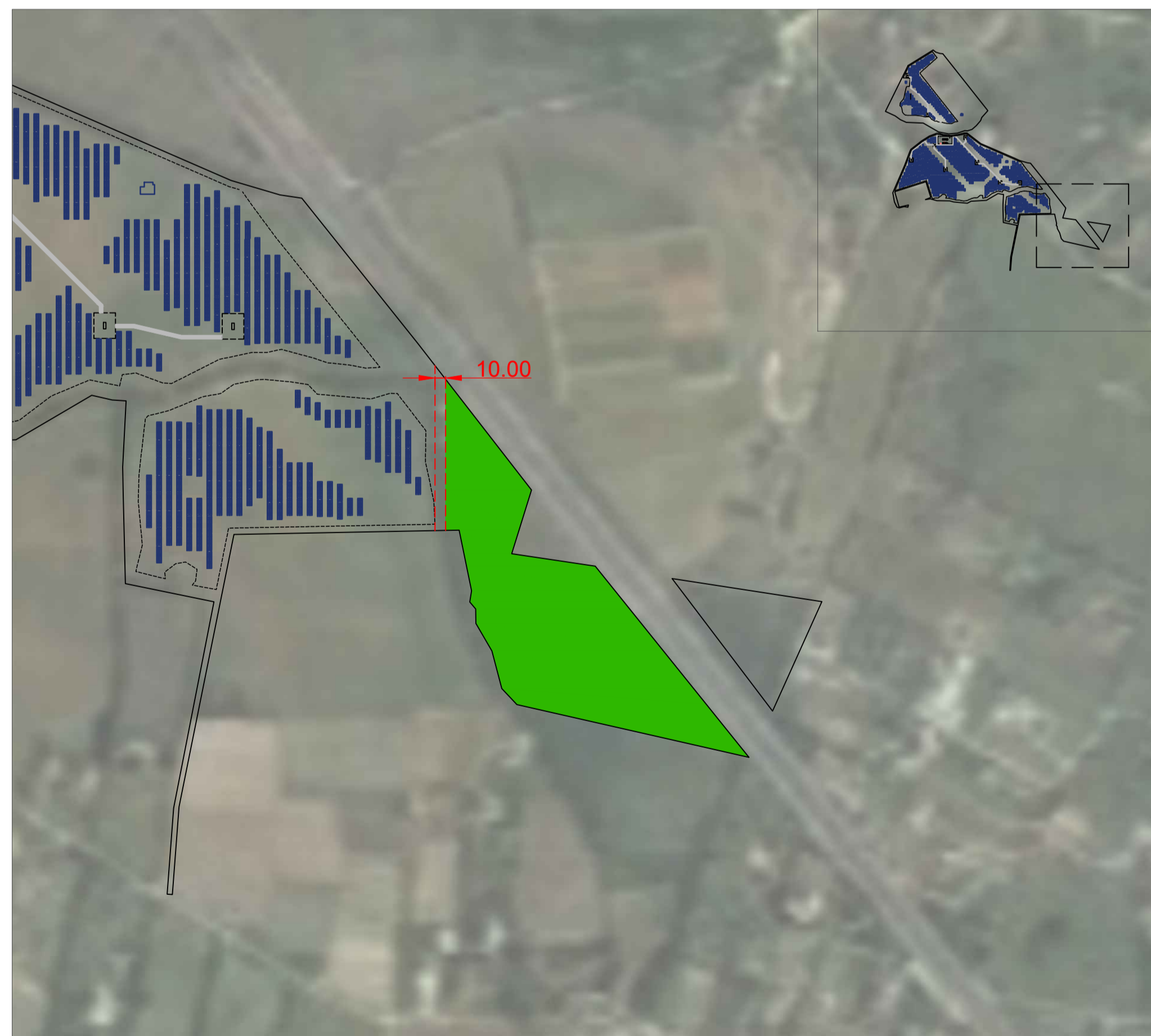

LAYOUT CON INDICATE LE FASCE PARAFUOCO 10m scala 1:4 000

STUDIO ALCHEMIST Ing. Stefano Floris - Arch. Cinzia Nieddu Via Isola San Pietro 3 - 09126 Cagliari (CA) Via Semplice Spano 10 - 07026 Olbia (OT) stefano.floris@studioalchemist.it cinzia.nieddu@studioalchemist.it www.studioalchemist.it		Alchemist Studio 																																									
COMUNE DI SASSARI																																											
OGGETTO [ID: 9666] - REALIZZAZIONE IMPIANTO AGRIVOLTAICO DA 18,66 MW IN IMMISSIONE - SU TRACKER DI TIPO AD INSEGUIMENTO MONOASSIALE DENOMINATO "TRUNCU REALE 3"																																											
COMMITTENTE ENERGYREAL3 SRL Via Semplice Spano 10 - 07026 Olbia (SS)																																											
PROGETTO DEFINITIVO		NUMERO ELABORATO OS_08B SCALA: 1:10 000 DATA: SETTEMBRE 2023																																									
ELABORATO SOVRAPPOSIZIONE LAYOUT E AREE ASSOGGETTATE A TUTELA PAESAGGISTICA (Rimboschimenti e aree percorse da fuoco) CON INDICATE LE FASCE PARAFUOCO 10m																																											
<table border="1" style="width: 100%; border-collapse: collapse;"> <tr> <td style="width: 5%;">3</td> <td style="width: 15%;">Terza emissione</td> <td style="width: 10%;"></td> <td style="width: 10%;"></td> <td style="width: 10%;"></td> <td style="width: 10%;"></td> <td style="width: 10%;"></td> <td style="width: 10%;"></td> </tr> <tr> <td>2</td> <td>Seconda emissione</td> <td></td> <td></td> <td></td> <td></td> <td></td> <td></td> </tr> <tr> <td>1</td> <td>Prima emissione</td> <td></td> <td></td> <td>Arch. Chiara Maris</td> <td>Ing. Stefano Floris</td> <td></td> <td></td> </tr> <tr> <th>REV.</th> <th>DATA</th> <th>DESCRIZIONE</th> <th>REDATTO</th> <th>CONTROLLATO</th> <th>APPROVATO</th> <th colspan="2"></th> </tr> </table>	3	Terza emissione							2	Seconda emissione							1	Prima emissione			Arch. Chiara Maris	Ing. Stefano Floris			REV.	DATA	DESCRIZIONE	REDATTO	CONTROLLATO	APPROVATO			<table border="1" style="width: 100%; border-collapse: collapse;"> <tr> <td style="width: 30%; text-align: center;">DEF</td> <td style="width: 30%; text-align: center;">IMPIANTI</td> <td style="width: 40%; text-align: center;">00</td> </tr> <tr> <td style="font-size: 8px;">CODICE COMMESSA</td> <td style="font-size: 8px;">NOME FILE</td> <td style="font-size: 8px;">REV.</td> </tr> </table>	DEF	IMPIANTI	00	CODICE COMMESSA	NOME FILE	REV.	<table border="1" style="width: 100%; border-collapse: collapse;"> <tr> <td style="width: 30%; padding: 5px;"> STUDIO ALCHEMIST: Ing. Stefano Floris Arch. Cinzia Nieddu COLLABORATORI: Arch. Chiara Maris Arch. Valentina Madeddu Arch. Michela Melis Arch. Martina Sias Arch. Luigi Meris Arch. Federico Serventi Arch. Marco Cocco Norfo Geol. Mario Strina </td> <td style="width: 30%; padding: 5px;"> PROGETTISTA - TIMBRO E FIRMA N. 5777 </td> <td style="width: 40%; padding: 5px;"> PROGETTISTA - TIMBRO E FIRMA </td> </tr> </table>	STUDIO ALCHEMIST: Ing. Stefano Floris Arch. Cinzia Nieddu COLLABORATORI: Arch. Chiara Maris Arch. Valentina Madeddu Arch. Michela Melis Arch. Martina Sias Arch. Luigi Meris Arch. Federico Serventi Arch. Marco Cocco Norfo Geol. Mario Strina	PROGETTISTA - TIMBRO E FIRMA N. 5777	PROGETTISTA - TIMBRO E FIRMA
3	Terza emissione																																										
2	Seconda emissione																																										
1	Prima emissione			Arch. Chiara Maris	Ing. Stefano Floris																																						
REV.	DATA	DESCRIZIONE	REDATTO	CONTROLLATO	APPROVATO																																						
DEF	IMPIANTI	00																																									
CODICE COMMESSA	NOME FILE	REV.																																									
STUDIO ALCHEMIST: Ing. Stefano Floris Arch. Cinzia Nieddu COLLABORATORI: Arch. Chiara Maris Arch. Valentina Madeddu Arch. Michela Melis Arch. Martina Sias Arch. Luigi Meris Arch. Federico Serventi Arch. Marco Cocco Norfo Geol. Mario Strina	PROGETTISTA - TIMBRO E FIRMA N. 5777	PROGETTISTA - TIMBRO E FIRMA 																																									