

LEGENDA

- CORPI IDRICI
- CAVIDOTTO TRUNCU REALE 3

CONDOTTE CONSORZIO DI BONIFICA DELLA NURRA

- Ø 100 IN AMIANTO
- Ø 125 IN AMIANTO
- Ø 150 IN AMIANTO
- Ø 200 IN AMIANTO
- Ø 250 IN AMIANTO
- Ø 500 IN AMIANTO
- Ø 600 IN C.A.P

FASCIA DI RISPETTO DI 12 m DA CONDOTTA CBN

FASCIA DI RISPETTO DI 16 m DA CONDOTTA CBN

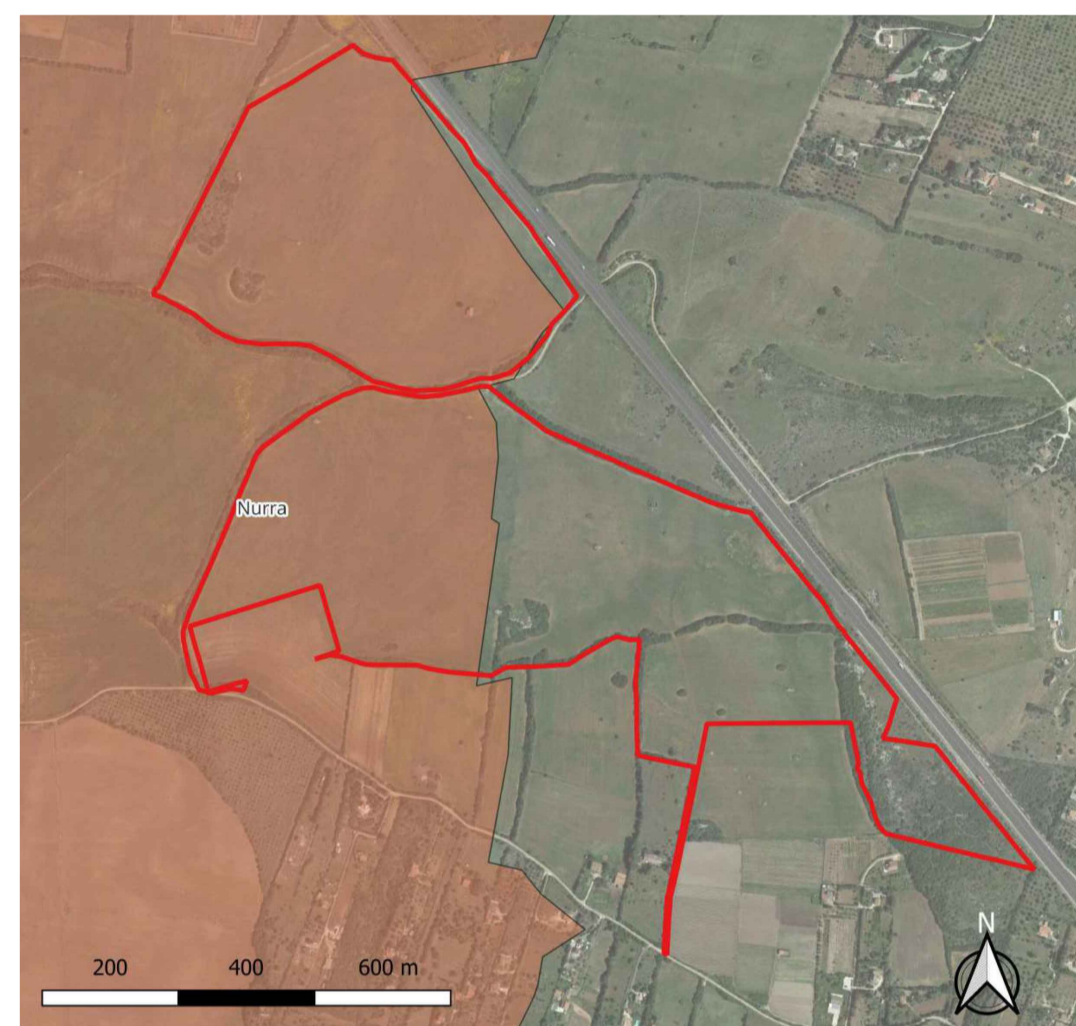

Aree servite dai consorzi di bonifica
 PPR05 - Sibi inquisiti

STUDIO ALCHEMIST
 Ing. Stefano Floris - Arch. Cinzia Nieddu

Via Isola Pantelleria 12 - 09126 Cagliari (CA)
 Via Semplice Spano 10 - 07029 Olbia (OT)
 stefano.floris@studioalchemist.it
 cinzia.nieddu@studioalchemist.it
 www.studioalchemist.it



COMUNE DI SASSARI

OGGETTO
 [ID: 9666] - REALIZZAZIONE DI UN IMPIANTO AGRIVOLTAICO DA 18.66 MW IN IMMISSIONE, SU TRACKER DI TIPO AD INSEGUIMENTO MONOASSIALE DENOMINATO "TRUNCU REALE 3"

COMMITTENTE
 ENERGYREALE3 S.R.L.

PROGETTO DEFINITIVO

ELABORATO
 SOVRAPPOSIZIONE LAYOUT IMPIANTO E CAVIDOTTO CON LA RETE DEL CONSORZIO DI BONIFICA DELLA NURRA (CBN) - DETTAGLIO AREA DI IMPIANTO CON FASCE DI RISPETTO

NUMERO ELABORATO
OS_12B
 SCALA: 1:2.500
 DATA: SETTEMBRE 2023

3	Terza emissione				
2	Seconda emissione				
1	Prima emissione	Arch. Valentina Madeddu	Arch. Chiara Martis	Ing. Stefano Floris	
REV.	DATA	DESCRIZIONE	REDATTO	CONTROLLATO	APPROVATO

CODICE COMMESSA	NOME FILE	FASE PROGETTUALE	CATEGORIA	REV.
-----------------	-----------	------------------	-----------	------

STUDIO ALCHEMIST:
 Ing. Stefano Floris
 Arch. Cinzia Nieddu

COLLABORATORI:
 Arch. Chiara Martis
 Arch. Valentina Madeddu
 Arch. Michela Melis
 Arch. Martina Sias
 Arch. Luigi Mereu
 Arch. Federico Sierantoni
 Arch. Marco Cocco Norfo
 Geol. Mario Strinna

PROGETTISTA - TIMBRO E FIRMA

PROGETTISTA - TIMBRO E FIRMA

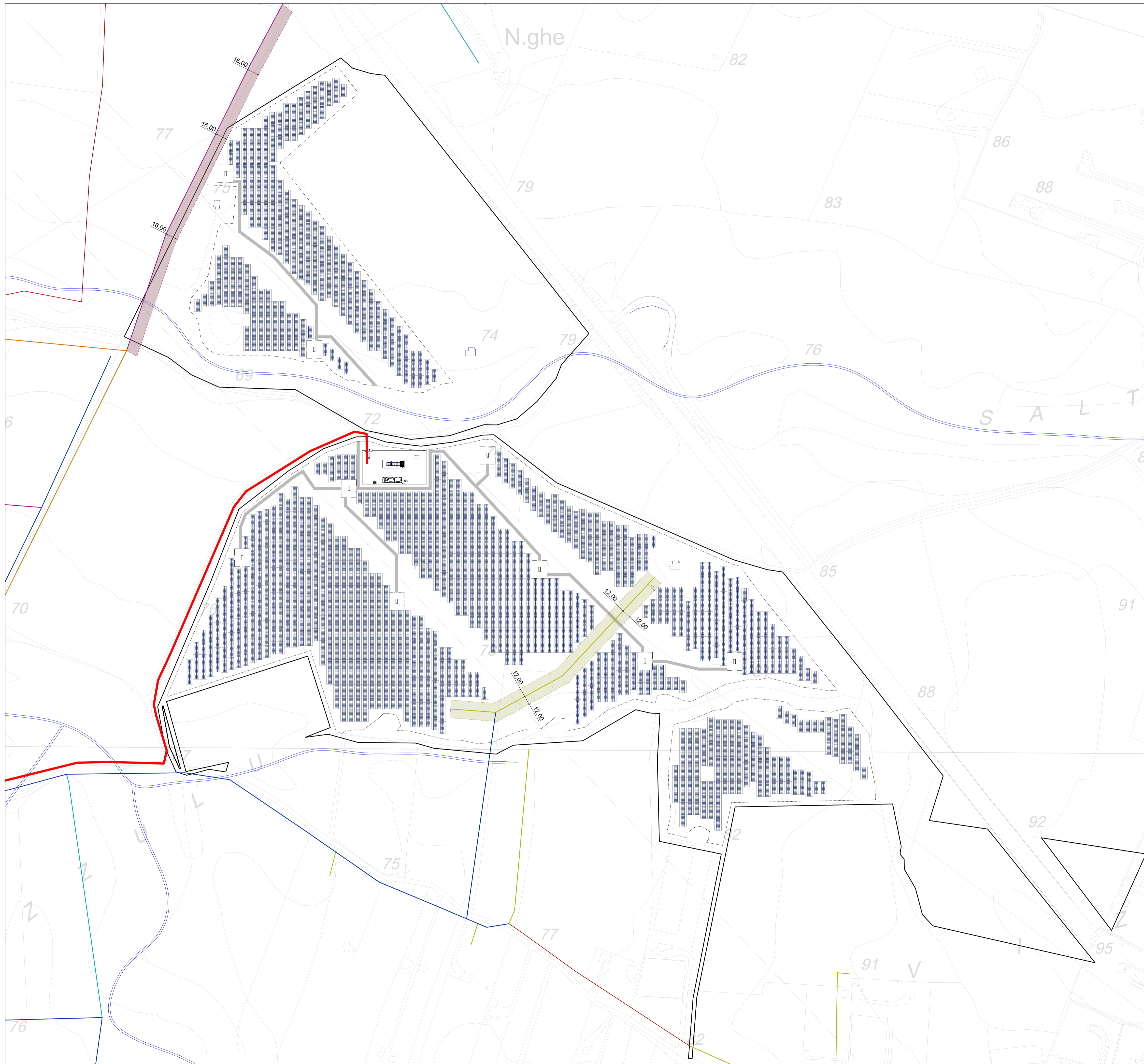

SOVRAPPOSIZIONE LAYOUT DI PROGETTO E PERCORSO CAVIDOTTO CON LE CONDOTTE DEL CONSORZIO DI BONIFICA DELLA NURRA (CBN)