

LEGENDA

- Confine catastale
- Recinzione impianto
- Cavidotto

CARTA DELLA VEGETAZIONE

- Gariga calcicola con Thymra capitata
- Vegetazione arbustiva ed arborea della serie sarda, termo-mesomediterranea del leccio
- Seminativi infestati da comunità erbacee, terofitiche nitrofile

STUDIO ALCHEMIST Ing. Stefano Floris - Arch. Cinzia Nieddu <small>Via Isola San Pietro 3 - 09126 Cagliari (CA) Via Semplice Spano 10 - 07026 Olbia (OT) stefano.floris@studioalchemist.it cinzia.nieddu@studioalchemist.it www.studioalchemist.it</small>		Alchemist Studio
COMUNE DI SASSARI		
OGGETTO [ID: 9666] - REALIZZAZIONE IMPIANTO AGRIVOLTAICO DA 18,66 MW IN IMMISSIONE - SU TRACKER DI TIPO AD INSEGUIMENTO MONOASSIALE DENOMINATO "TRUNCU REALE 3"		
COMMITTENTE ENERGYREALE3 SRL <small>Via Semplice Spano 10 - 07026 Olbia (SS)</small>		
PROGETTO DEFINITIVO		
ELABORATO VINCOLI BOSCHIVI - COMPONENTI SUOLO		NUMERO ELABORATO OS_15 SCALA: 1 : 3 000 DATA: SETTEMBRE 2023
3	Terza emissione	
2	Seconda emissione	
1	Prima emissione	Arch. Chiara Martis Ing. Stefano Floris
REV.	DATA	DESCRIZIONE REDATTO CONTROLLATO APPROVATO
CODICE COMMESSA	NOME FILE	DEF IMPIANTI 00 <small>FASE PROGETTUALE CATEGORIA REV.</small>
STUDIO ALCHEMIST: Ing. Stefano Floris Arch. Cinzia Nieddu COLLABORATORI: Arch. Chiara Martis Arch. Valentina Madeddu Arch. Michela Melis Arch. Martina Sias Arch. Luigi Mereu Arch. Federico Serventi Arch. Marco Cocco Norfo Geol. Mario Strinna	PROGETTISTA - TIMBRO E FIRMA 	PROGETTISTA - TIMBRO E FIRMA

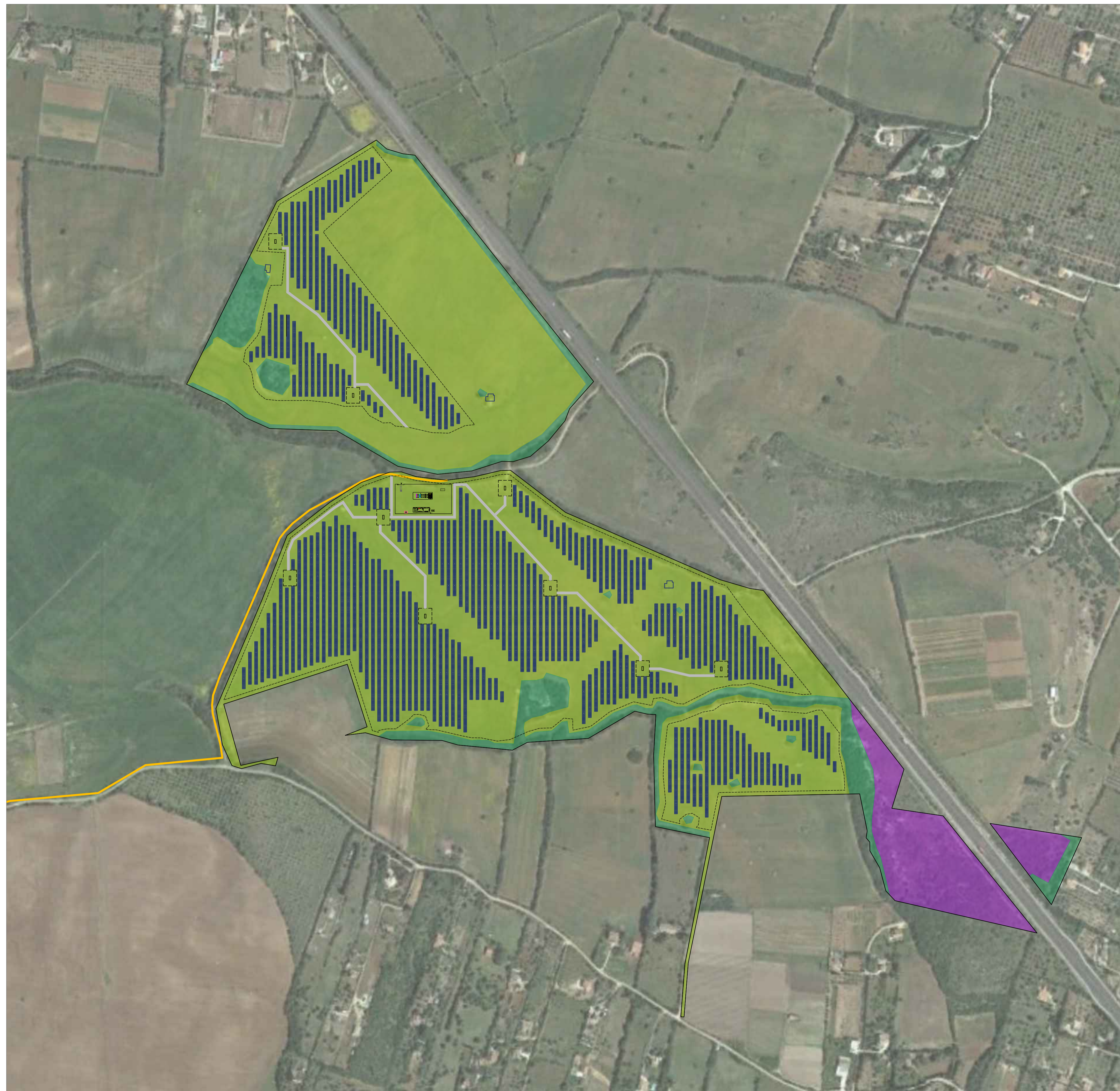

COMPONENTE VEGETAZIONALE SUOLO scala 1 : 3 000