LEGENDA

- Confine catastale
- Recinzione impianto
- Strade interne
- Cavidotto
- Stazione AT
- Corsi d'acqua
- Power station

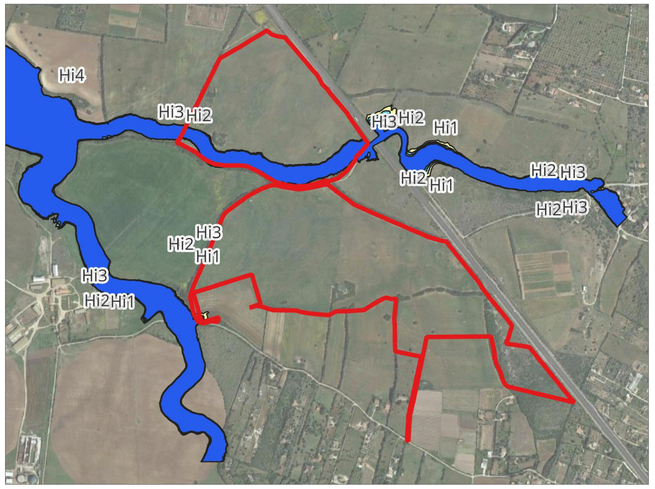

PAI - PERICOLO IDRAULICO (Dic. 2022) scala 1 : 10 000

In merito alla verifica delle distanze tra l'impianto agrivoltaico e i corsi d'acqua presenti nella cartografia IGM, si rende noto che nella progettazione esecutiva si rispetterà una distanza maggiore di 10 metri rispetto al piede dell'argine dei corsi d'acqua, come stabilito dal Decreto Regio n. 523 del 25 luglio 1904. Inoltre in fase di progettazione esecutiva verrà effettuato un rilievo puntuale per la definizione dell'argine dei corsi d'acqua in maniera tale da rilevare tale distanza della fascia di rispetto. Nella fase di progettazione attuale, si è tenuto conto di una fascia di rispetto di 20 metri onde evitare qualsiasi eventuale interferenza con le distanze previste dal Regio Decreto.

STUDIO ALCHEMIST
Ing. Stefano Floris - Arch. Cinzia Nieddu

Via Isola San Pietro 3 - 09126 Cagliari (CA)
Via Simplicio Spano 10 - 07026 Olbia (OT)

stefano.floris@studioalchemist.it
cinzia.nieddu@studioalchemist.it

www.studioalchemist.it

Alchemist Studio

COMUNE DI SASSARI

OGGETTO
[ID: 9666] - REALIZZAZIONE IMPIANTO AGRIVOLTAICO DA 18,66 MW IN IMMISSIONE - SU TRACKER DI TIPO AD INSEGUIMENTO MONOASSIALE DENOMINATO "TRUNCU REALE 3"

COMMITTENTE
ENERGYREALE3 SRL
Via Simplicio Spano 10 - 07026 Olbia (SS)

PROGETTO DEFINITIVO

ELABORATO
SOVRAPPOSIZIONE LAYOUT CON CORSI D'ACQUA SU BASE IGM (Richiesta ASSESSORATO DEI LAVORI PUBBLICI - Servizio del Genio civile di Sassari)

NUMERO ELABORATO
OS_18B

SCALA: varie

DATA: SETTEMBRE 2023

REV.	DATA	DESCRIZIONE	REDATTO	CONTROLLATO	APPROVATO
3		Terza emissione			
2		Seconda emissione			
1		Prima emissione		Arch. Chiara Martis	Ing. Stefano Floris

CODICE COMMESSA	NOME FILE	FASE PROGETTUALE	CATEGORIA	REV.
		DEF	IMPIANTI	00

STUDIO ALCHEMIST:
Ing. Stefano Floris
Arch. Cinzia Nieddu

COLLABORATORI:
Arch. Chiara Martis
Arch. Valentina Madeddu
Arch. Michela Melis
Arch. Martina Sias
Arch. Luigi Mereu
Arch. Federico Serventi
Arch. Marco Cocco Norfo
Geol. Mario Strinna

PROGETTISTA - TIMBRO E FIRMA

ORDINE INGEGNERI PROVINCIA DI CAGLIARI
N. 5777 Dott. Ing. STEFANO FLORIS

PROGETTISTA - TIMBRO E FIRMA

ORDINE DEGLI ARCHITETTI PIANIFICATORI PAESAGGISTI E CONSERVATORI - PROVINCIA DI SASSARI
CINZIA MARIA A. NIEDDU ARCHITETTO

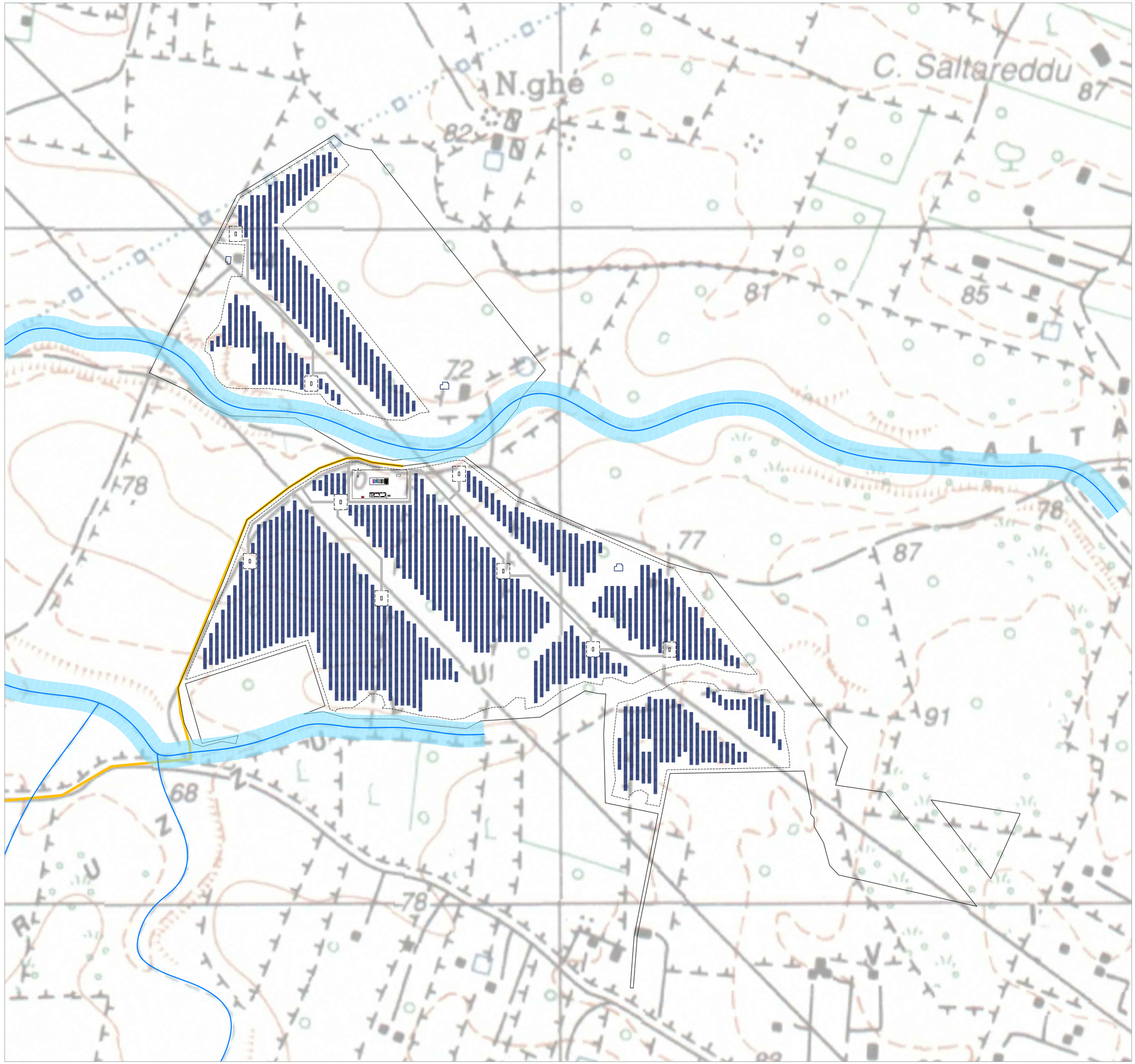

SOVRAPPOSIZIONE LAYOUT SU CARTOGRAFIA I.G.M. E CORSI D'ACQUA scala 1 : 3 000