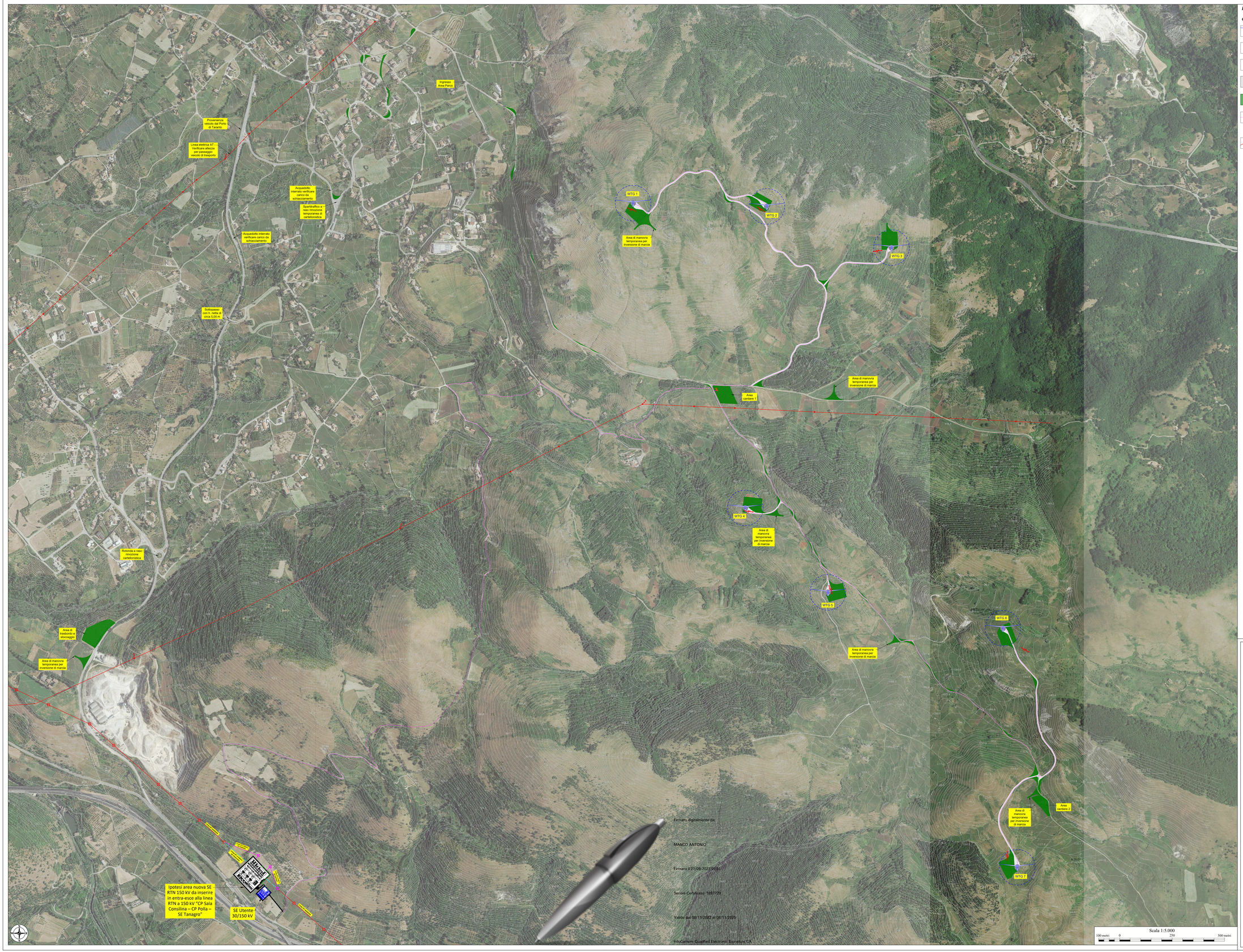

Firmato digitalmente da:

MANCO ANTONIO

Firmato il 21/08/2023 09:51

Serial Certificate: 1883729

Valido dal 08/11/2022 al 08/11/2025

InfoCamere Qualified Electronic Signature CA

Legenda

Opere di progetto permanenti e superfici da rinaturalizzare nel post cantiere

- Aerogeneratore di progetto
- Plinto di fondazione
- Cabina di raccolta e di misura
  (E' stata prevista una sola cabina , opportunamente dimensionata e disposta ad una distanza > 10 m da strade esistenti)
- Opere permanenti
- Superfici da rinaturalizzare
  (aliegrà stradali , parti di piazzola di montaggio , piazzole di stoccaggio pale , aree cantiere e trasbordo)
- Cavidotto di progetto
- Linea elettrica AT
- Ipotesi area nuova SE RTN 150 kV da inserire in entra-esce alla linea RTN a 150 kV "CP Sala Consilina – CP Polla – SE Tanagro"
- SE Utente 30/150 kV (da realizzare)

INDAGINI GEOGNOSTICHE

- rtw.n Stendimento Prova Sismica MASW

ELENCO TORRI CAGGIANO (SA)						
Aerogener.	Coordinate UTM WGS 84 Fuso 33		Coordinate Gauss Boaga		Coordinate UTM ED 50	
	Est	Nord	Est	Nord	Est	Nord
1	543469	4489739	2563477	4489746	543535	4489932
2	544106	4489723	2564114	4489730	544172	4489916
3	544700	4489527	2564708	4489534	544766	4489720
4	544004	4488286	2564012	4488293	544070	4488479
5	544397	4487883	2564405	4487890	544463	4488076
6	545230	4487712	2565238	4487719	545296	4487905
7	545299	4486573	2565307	4486580	545365	4486766

Quadro di unione

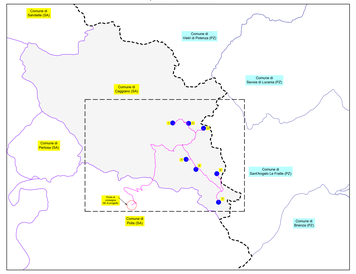

PROPONENTE: **AME ENERGY S.r.l.**

Via Pietro Cossa, 5 20122 Milano (MI) - ameenergysrl@legalmail.it - PIVA 12779110969

REGIONE CAMPANIA

PROVINCIA DI SALERNO

COMUNE DI CAGGIANO

Titolo del Progetto:

REALIZZAZIONE DI UN IMPIANTO EOLICO UBICATO NEL COMUNE DI CAGGIANO (SA) IN LOCALITA' "TEMPA DEL VENTO", CON POTENZA NOMINALE PARI A 46.2 MW

Documento: **PROGETTO DEFINITIVO**

N° Documento: **CAGEO-T071**

ID PROGETTO:	105	DISCIPLINA:	PD	TIPOLOGIA:	D	FORMATO:	915x1390

Elaborato:

CARTA UBICAZIONE DELLE INDAGINI GEOGNOSTICHE PRELIMINARI

FOGLIO:	1	SCALA: 1:5.000	-	Nome file:	CAGEO-T071.pdf

Progettazione:

IPROJECT S.R.L.

Consulenza, Progettazione e Sviluppo Impianti ad Energia Rinnovabile

Sede Legale: Via Dei Vecchi Politecnici, 5 20121 Milano (MI)

P. IVA 11092570960 PEC: iprojectsrl@legalmail.it

Sede Operativa: Via Bosaglia n° 77 - 84044 Atena(Sa) (Sa)

mail:a.manco@iprojectsrl.com

Cell: 3384111245

Progettista: Arch. Antonio Manco

ORDINE DEGLI ARCHITETTI PIANIFICATORI PAESAGGISTI E CONSERVATORI DELLA PROVINCIA DI SALERNO Arch. Antonio Manco N. 1 Sez. A

Tecnico: Geol. Fabio Di Feo

ORDINE DEI GEOLOGI DELLA BASILICATA Dr. Geol. Fabio Di Feo N. 59

Rev.	Data Revisione	Descrizione Revisione	Redatto	Controllato	Approvato
0	15/07/2023	Prima emissione	Geol. Fabio Di Feo	Arch. Antonio Manco	Arch. Antonio Manco