

Regione
Sicilia

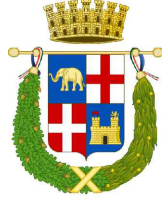

Città metropolitana di
Catania



Comune di
Caltagirone



Committente:

CALTA WIND S.r.l.
Piazza Europa, 14
87100 Cosenza (CS)

Documento:

PROGETTO DEFINITIVO

Titolo del Progetto:

PARCO EOLICO "CALTAGIRONE"

Elaborato:

**VERIFICA PREVENTIVA DELL'INTERESSE
ARCHEOLOGICO - COPERTURA SUOLO**

ID ELABORATO	DISCIPLINA	AMBITO	TIPO ELABORATO	SCALA	FORMATO
W-CAL-A-VC-33	W-CAL	A	VC		
NOME FILE:	W-CAL-A-VC-33_Verifica_preventiva_interesse_archeol_Copertura_suolo				

Progettazione:



Dott.ssa. Archeol. Ileana Contino

Ileana Contino
Archeologa
Via O. Scammacca, 16 - 95127 Catania
P. Iva 01129040869
Email: ileanacontino@gmail.com
Tel 3488945811

Rev:	Prima Emissione	Descrizione Revisione	Redatto	Controllato	Approvato
00	09/2023	PRIMA EMISSIONE	IRIDE	GEMSA PRO	CALTA WIND S.r.l.

CARTA DELLA COPERTURA DEL SUOLO

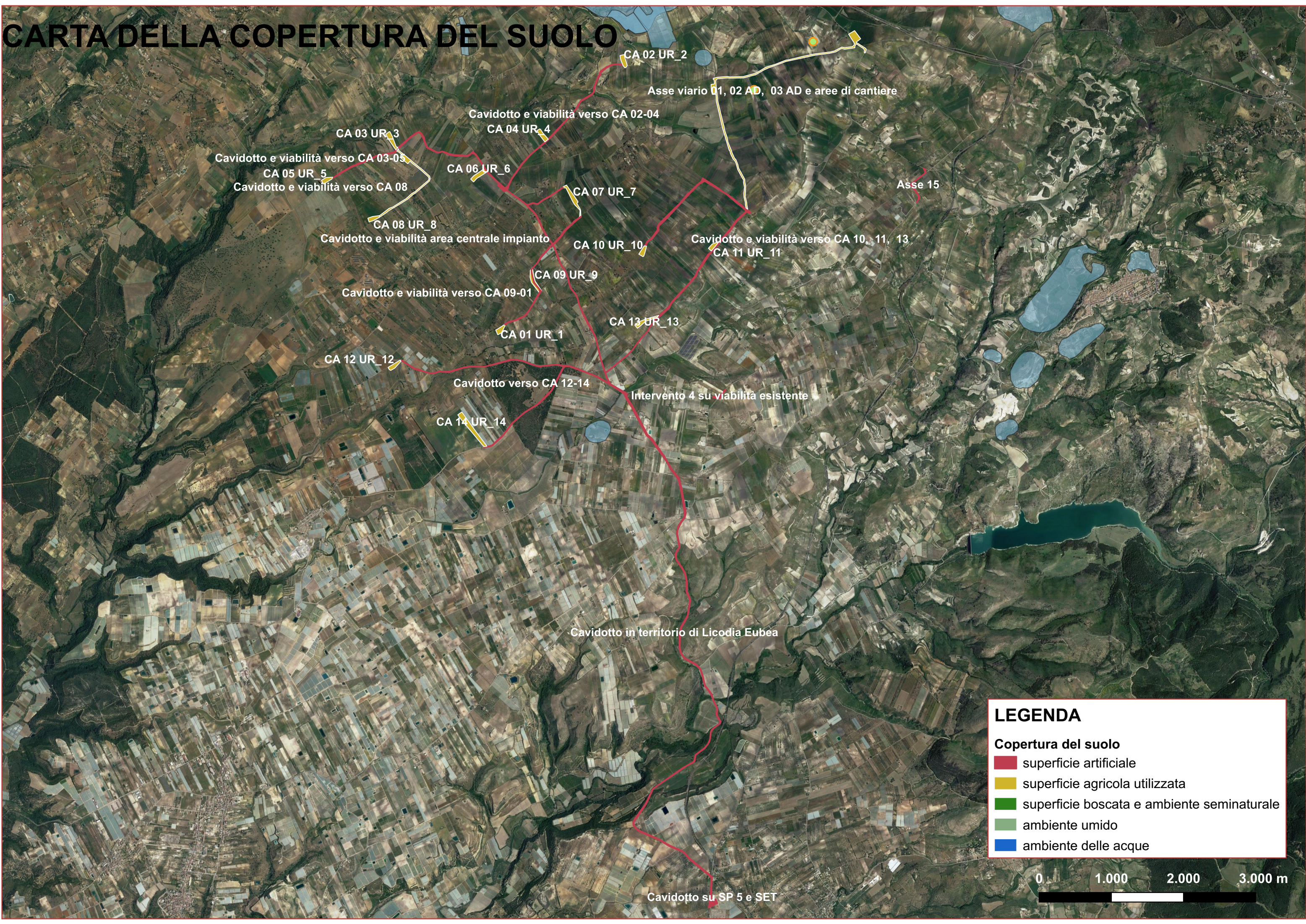

CA 02 UR_2
Asse viario 01, 02 AD, 03 AD e aree di cantiere

Cavidotto e viabilità verso CA 02-04
CA 04 UR_4

CA 03 UR_3
Cavidotto e viabilità verso CA 03-05
CA 05 UR_5
Cavidotto e viabilità verso CA 08

CA 06 UR_6

CA 07 UR_7

CA 08 UR_8
Cavidotto e viabilità area centrale impianto

CA 10 UR_10
Cavidotto e viabilità verso CA 10, 11, 13
CA 11 UR_11

CA 09 UR_9
Cavidotto e viabilità verso CA 09-01

CA 13 UR_13

CA 01 UR_1

CA 12 UR_12
Cavidotto verso CA 12-14

CA 14 UR_14

Intervento 4 su viabilità esistente

Asse 15

Cavidotto in territorio di Licodia Eubea

Cavidotto su SP 5 e SET

LEGENDA

Copertura del suolo

- superficie artificiale
- superficie agricola utilizzata
- superficie boscata e ambiente seminaturale
- ambiente umido
- ambiente delle acque

