

LEGENDA

- Confini Comunali
- + Aerogeneratore di progetto
- ⊗ Area d'influenza aerog. (diametro rotore:162m)
- Cavidotto interno
- Cavidotto esterno
- SE TERNA
- Area BESS
- Cabina di sezionamento e Utente
- ▨ Centri abitati
- ⊙ Buffer di riferimento (621/11) 300 mt + 6 volte l'altezza massima dell'aerogeneratore: 1536m

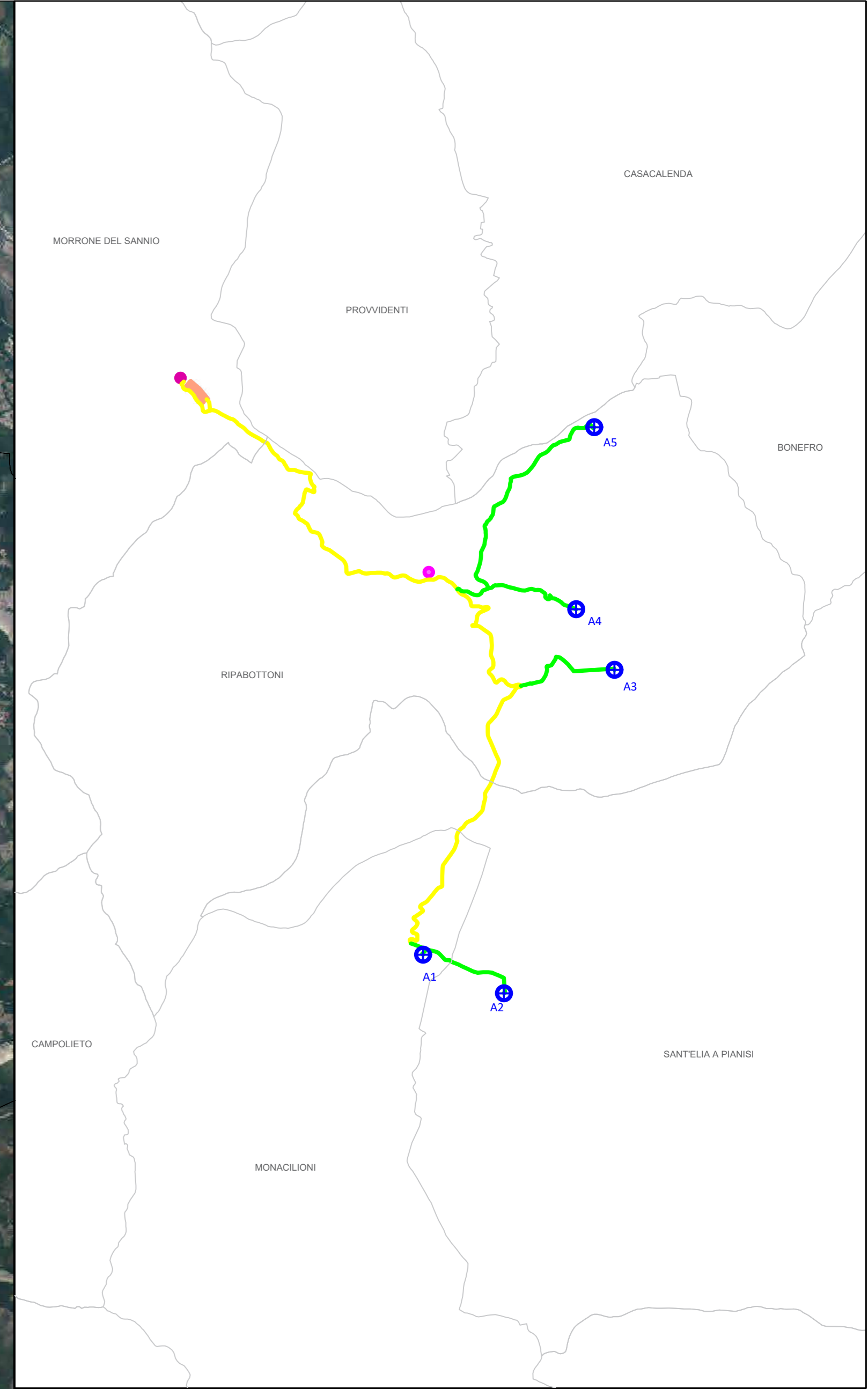
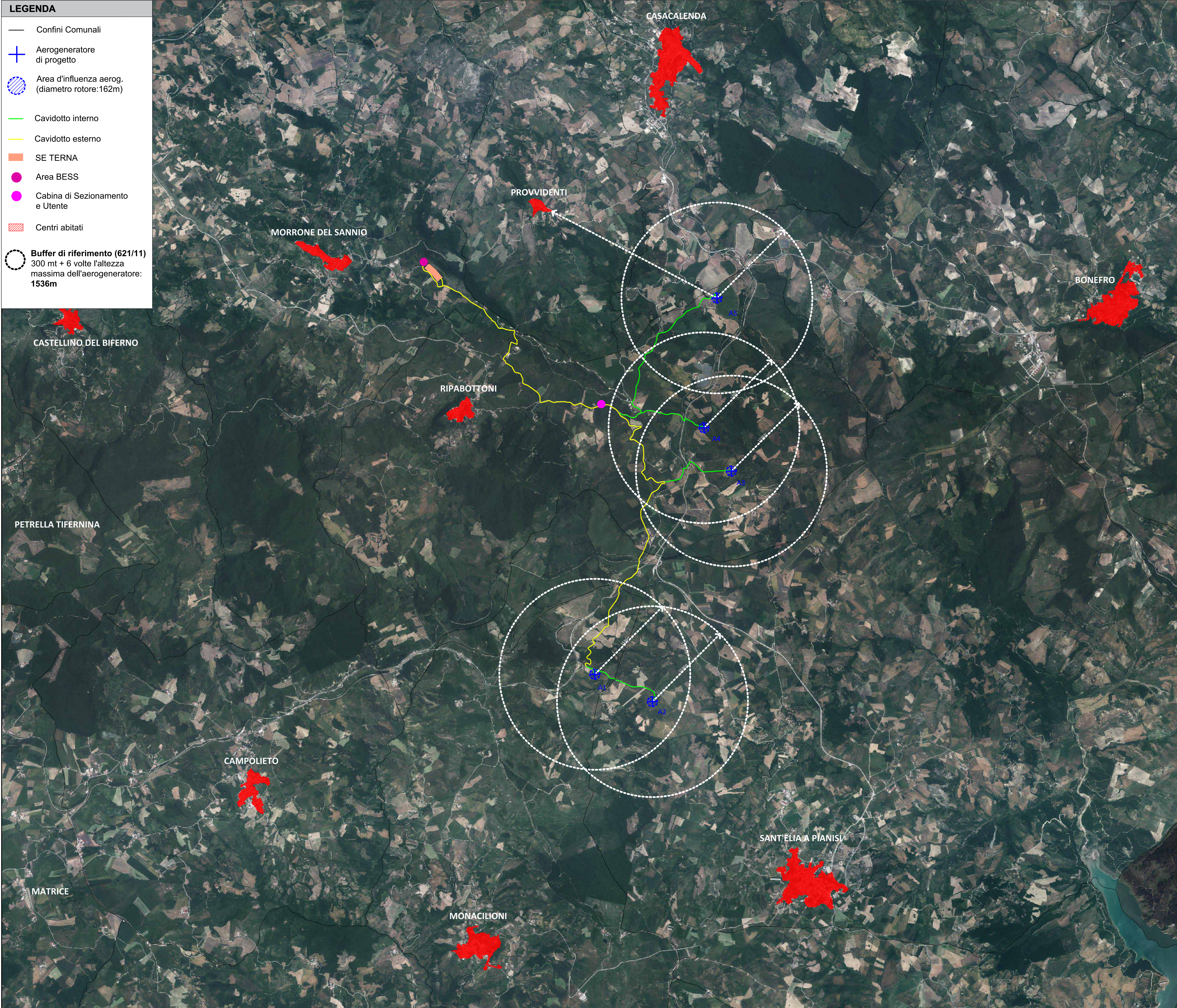

Aerogeneratori	Gauss-Boaga	UTM WGS84 fuso 33 N
A1	2506065,68 E 4610820,10 N	486125,23 m E 4611005,22 m N
A2	2506992,84 E 4610380,39 N	487052,38 m E 4610565,52 m N
A3	2508262,97 E 4614090,85 N	488322,47 m E 4614275,92 m N
A4	2507822,99 E 4614486,87 N	487882,49 m E 4614971,94 m N
A5	2508029,99 E 4616875,99 N	488089,48 m E 4617061,03 m N

Opere connesse	Gauss-Boaga	UTM WGS84 fuso 33 N
SE Terna	2503468,56 E 4617280,95 N	483528,08 m E 4617465,98 m N
BESS	2503322,69 E 4617420,94 N	483382,21 m E 4617605,97 m N
Sez./Utente	2506167,99 E 4615166,45 N	486227,50 m E 4615351,51 m N

Inq. Nazionale Inq. Regionale Conf. Comunali

REGIONE MOLISE PROVINCIA DI CAMPOBASSO COMUNE DI MONACILIONI COMUNE DI RIPABOTTONI COMUNE DI S. ELIA A PIANISI

Denominazione Impianto: **RSS MONAC**

Ubicazione: **Comuni di Monacilioni - Sant'Elia a Pianisi - Ripabottoni (CB)** Particelle: varie

PROGETTO DEFINITIVO

Per la realizzazione di un parco eolico composto da n. 5 aerogeneratori di potenza complessiva pari a 31 MW per la produzione di energia elettrica - ubicato alle località "Serra del Parco" - "Lama" - "Folcaro Cerro Secco" - rispettivamente dei comuni di Sant'Elia a Pianisi - Monacilioni e Ripabottoni e delle relative opere connesse e delle infrastrutture indispensabili ubicate anche nel comune di Morrone del Sannio (CB).

PROPRONENTE:

RINNOVABILI SUD TRE S.r.l.
Via della Chimica n. 103
85100 Potenza (PZ)
PEC: rinnovabilisudtre@pec.it

ELABORATO: **DISTANZA AEROGENERATORI DI PROGETTO DAI CENTRI ABITATI 621-2011** N. Documento: **MONAC_10EG**

Scale: 1:20000

Numero	Data	Motivo	Eseguito	Verificato	Approvato
Rev. 0	Settembre 2023	Issuza V.I.A. art. 23 D. Lgs. 152/2006 e Istruzione Autorizzazione Unica art. 12 D. Lgs. 387/2003	Damiani Marco	Spagnuolo Nicola	Damiani Marco

Spazio Riservato agli Enti

PROGETTAZIONE GENERALE
S.P. Damiani & Partners S.r.l.
Vico Morea n. 8
71026 Lucera (FG)
mail: info@damianiandpartners.com
pec: sp.damiani@pec.it

PROGETTAZIONE SPECIALISTICA
Arch. Damiani Marco
Vico Morea n. 8
71026 Lucera (FG)
iscritto all'Ordine degli Architetti di Pescara al n° 1858

Tutti i diritti sono riservati, la riproduzione anche parziale del disegno è vietata.