

LEGENDA

- Confini Comunali
- Aerogeneratore di progetto
- Area d'influenza aerog. (diametro rotore:162m)
- Cavidotto interno
- Cavidotto esterno
- SE TERNA
- Area BESS
- Cabina di sezionamento
- Piazzole e strade permanenti

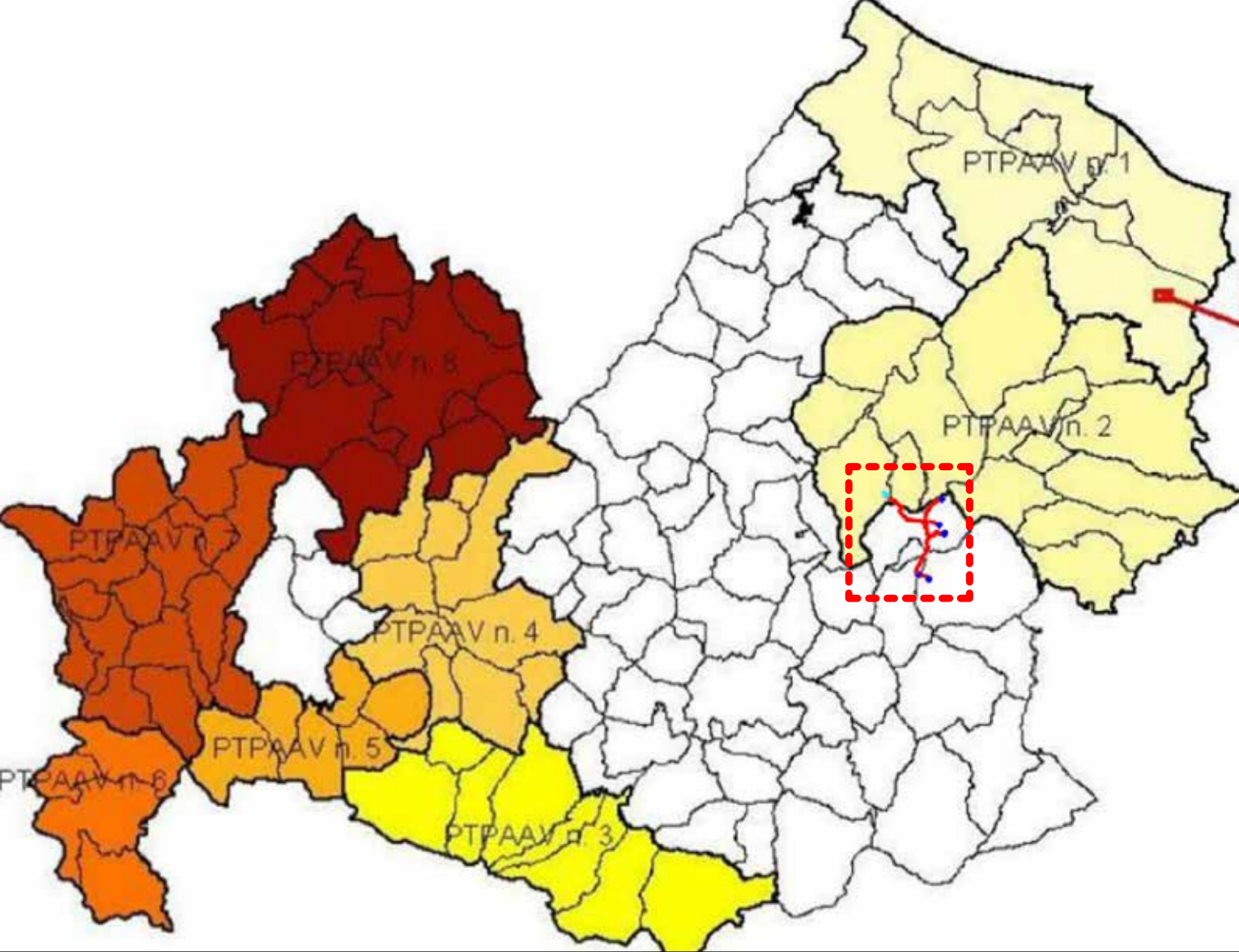
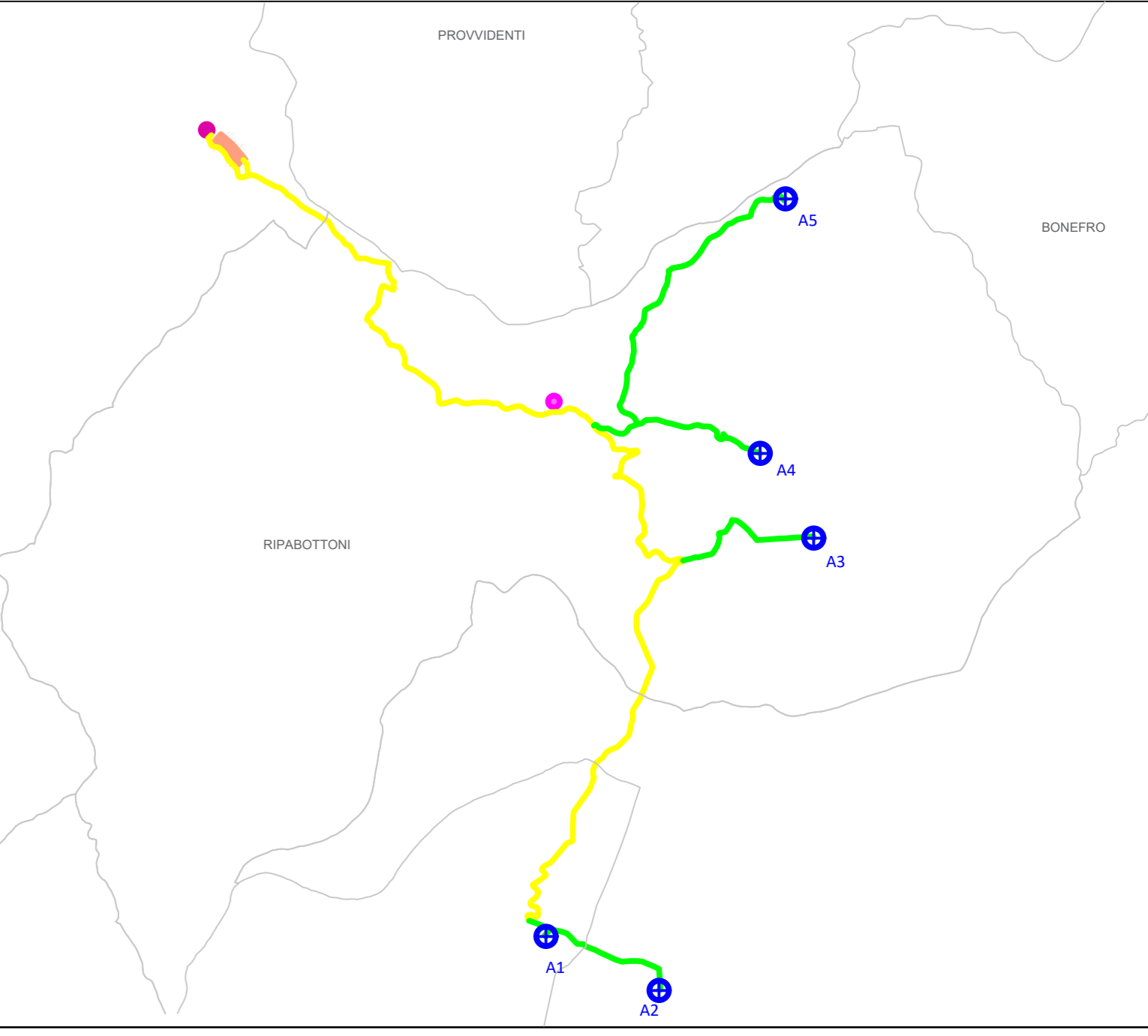
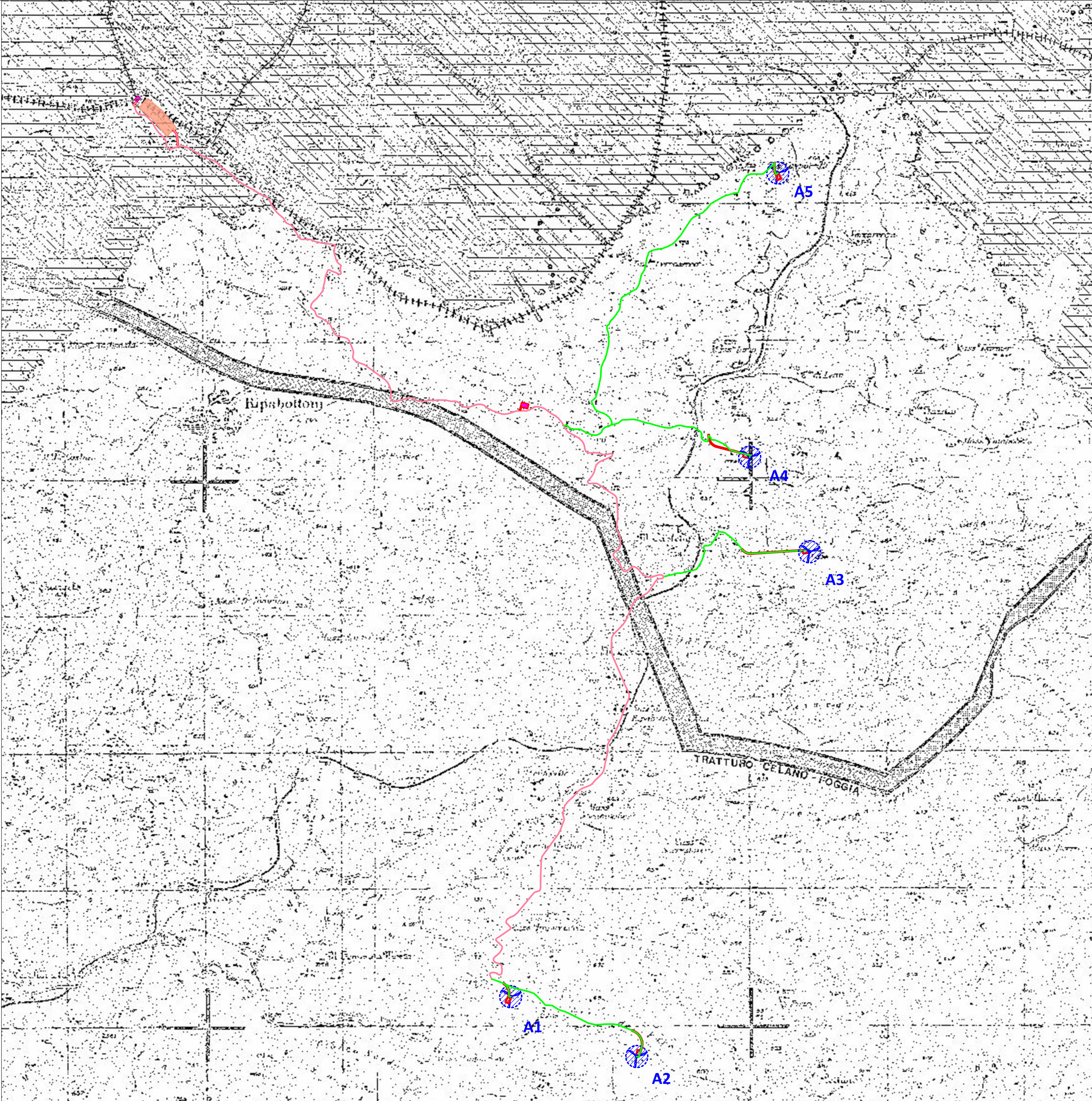

Aerogeneratori	Gauss-Boaga	UTM WGS84 fuso 33 N	
A1	2506065,68 E 4610820,10 N	486125,23 m E	4611005,22 m N
A2	2506992,84 E 4610380,39 N	487052,38 m E	4610565,52 m N
A3	2508262,97 E 4614090,85 N	488322,47 m E	4614275,92 m N
A4	2507822,99 E 4614486,87 N	487882,49 m E	4614971,94 m N
A5	2508029,99 E 4616875,99 N	488089,48 m E	4617061,03 m N

Opere connesse	Gauss-Boaga	UTM WGS84 fuso 33 N	
SE Terna	2503468,56 E 4617280,95 N	483528,08 m E	4617465,98 m N
BESS	2503322,69 E 4617420,94 N	483382,21 m E	4617605,97 m N
Sez./Utente	2506167,99 E 4615166,45 N	486227,50 m E	4615351,51 m N

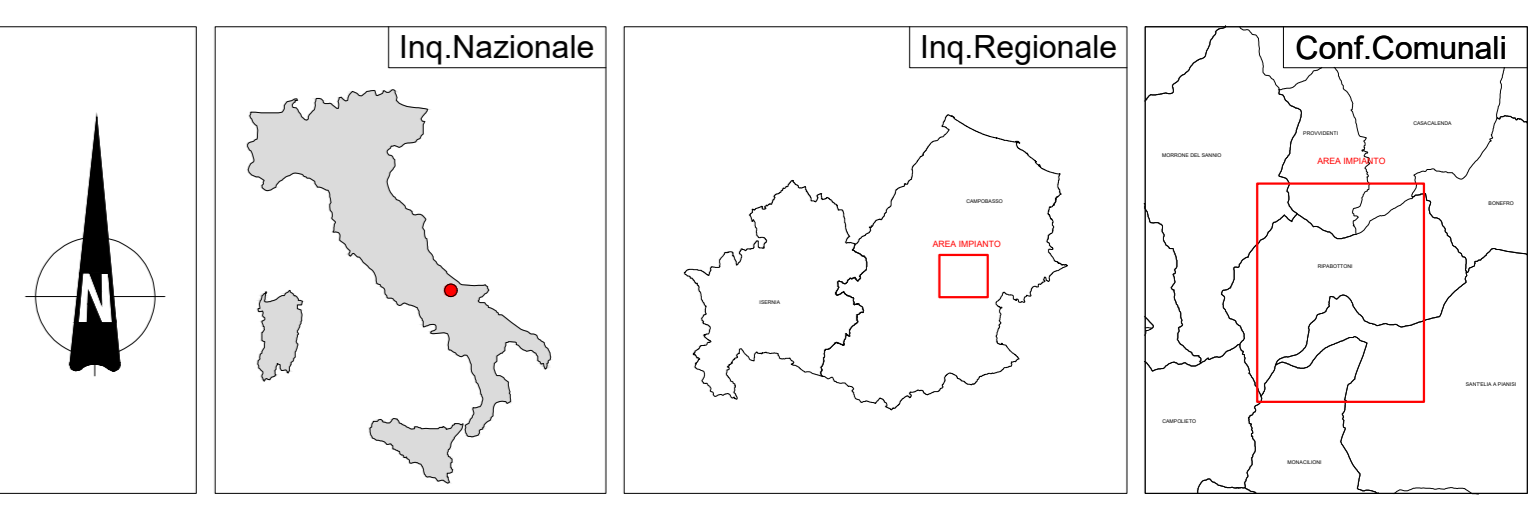

REGIONE MOLISE
ASSESSORATO URBANISTICO, ASSETTO DEL TERRITORIO, TRASPORTI
SETTORE URBANISTICO E BENI AMBIENTALI

PIANO TERRITORIALE PAESISTICO-AMBIENTALE DI AREA VASTA 2
LAGO DI GUARDIAFIERA - FORTORE MOLISANO

LABORATORI DI ANALISI

AM	AN	AN	AN	AN	AA	AA	AI	AI	AE
----	----	----	----	----	----	----	----	----	----

LABORATORI DI PROGETTO

S	S	C	R
---	---	---	---

CODICE **TITOLO TAVOLA** **INQUADRO**

CARTA DELLE QUALITA' DEL TERRITORIO 1:25000 DATA

LEGENDA

BASSO **MEDIO** **ELEVATO** **ECCEZIONALE**

a) ELEMENTI DI INTERESSE NATURALISTICO PER CARATTERI FISICI

- elementi lineari
- elementi areali

b) ELEMENTI DI INTERESSE NATURALISTICO PER CARATTERI BIOLOGICI

- elementi lineari
- elementi areali

c) ELEMENTI DI INTERESSE PRODUTTIVO AGRARIO O PER CARATTERI NATURALI

- elementi areali

d) ELEMENTI DI INTERESSE STORICO - ARCHEOLOGICO

- elementi puntuali
- elementi areali

e) ELEMENTI DI INTERESSE PERCETTIVO

- elementi lineari
- elementi areali

f) ELEMENTI DI PERICOLOGIA GEOLOGICA

Arre

TRATTURI

- o o o o LIMITE DEL PIANO
- CONFINI COMUNALE
- CONFINI REGIONALE

REGIONE MOLISE **PROVINCIA DI CAMPOBASSO** **COMUNE DI MONACLIONI** **COMUNE DI RIPABOTTONI** **COMUNE DI S. ELIA A PIANISI**

Denominazione impianto: **RSS MONAC**

Ubicazione: **Comuni di Monacclioni - Sant'Elia a Pianisi - Ripabottoni (CB)**

Particelle: varie

PROGETTO DEFINITIVO

Per la realizzazione di un parco eolico composto da n. 5 aerogeneratori di potenza complessiva pari a 31 MW per la produzione di energia elettrica, ubicato alle località "Serra del Parco" - "Lama" - "Folcaro Cerro Secco" rispettivamente dei comuni di Sant'Elia a Pianisi - Monacclioni e Ripabottoni e delle relative opere connesse e delle infrastrutture indispensabili ubicate anche nel comune di Morrone del Sannio (CB).

PROPRONTE

RINNOVABILI SUD TRE S.r.l.
Via della Chimica n. 103
85100 Potenza (PZ)
PEC: rinnovabilisudtre@pec.it

ELABORATO: CARTA DELLE QUALITA' DEL TERRITORIO

N. Documento: **MONAC_18AV_PTPAAV1**

Scale: Fuoriscala

Numero	Data	Motivo	Eseguito	Verificato	Approvato
Rev. 0	Settembre 2021	Isotipo V.I.A. art. 23 D. Lgs. 152/2006 e Isotipo Autorizzazione Unica art. 12 D. Lgs. 387/2003	Damiani Marco	Spagnolo Nicola	Damiani Marco

Spazio Riservato agli Enti

PROGETTAZIONE GENERALE
S.T.P. Damiani & Partners S.r.l.
Vico Morra n. 8
71026 Lucera (FG)
mail: info@damianiandpartners.com
pec: stp.damiani@pec.it

PROGETTAZIONE SPECIALISTICA
Arch. Damiani Marco
Vico Morra n. 8
71026 Lucera (FG)
iscritto all'Ordine degli Architetti di Pescara al n° 1858

Tutti i diritti sono riservati, la riproduzione anche parziale del disegno è vietata.