

LEGENDA

- Confini Comunali
- Aerogeneratore di progetto
- Area d'influenza aerog. (diametro rotore:162m)
- Cavidotto interno
- Cavidotto esterno
- SE TERNA
- Area BESS
- Cabina di sezionamento
- Piazzole e strade permanenti

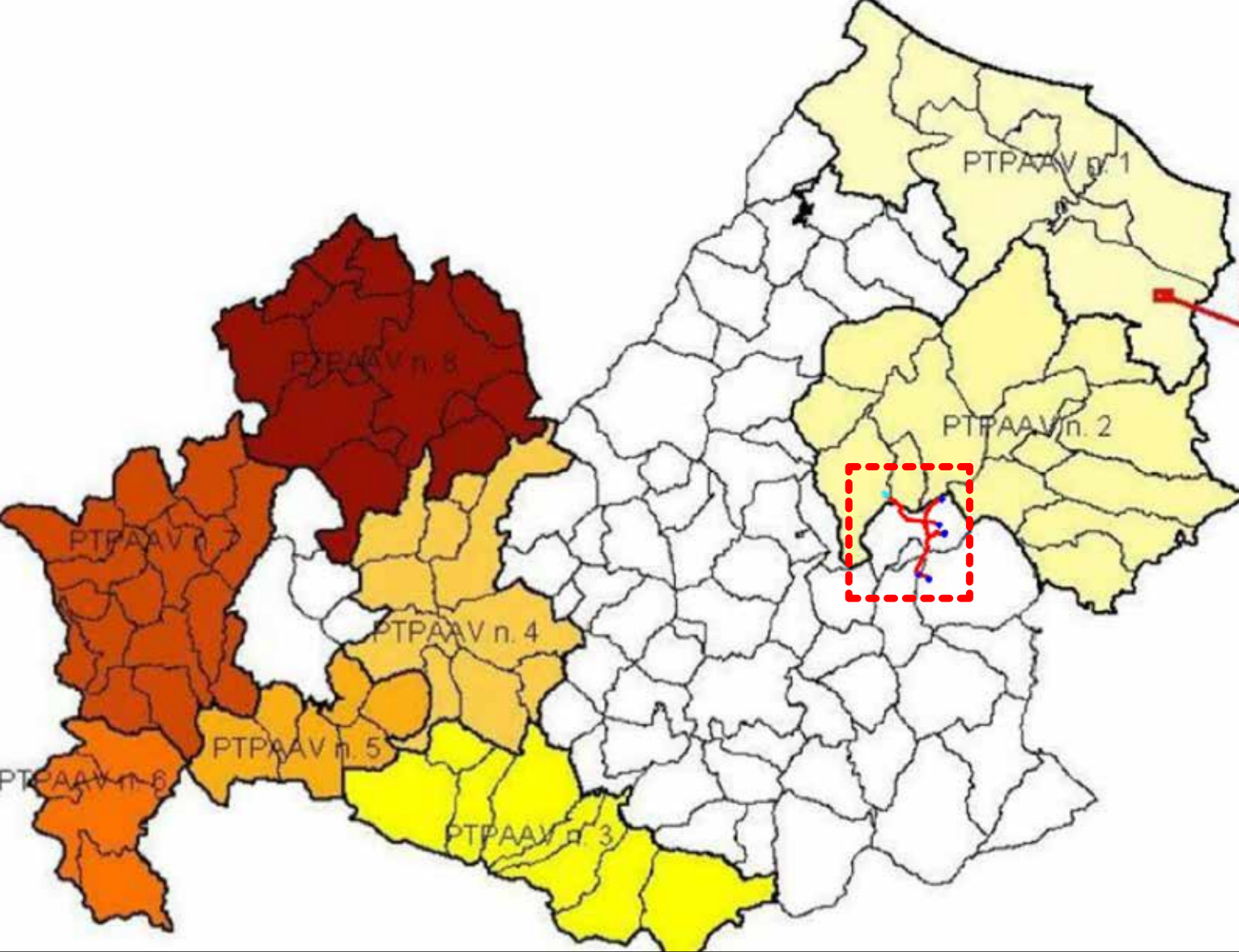
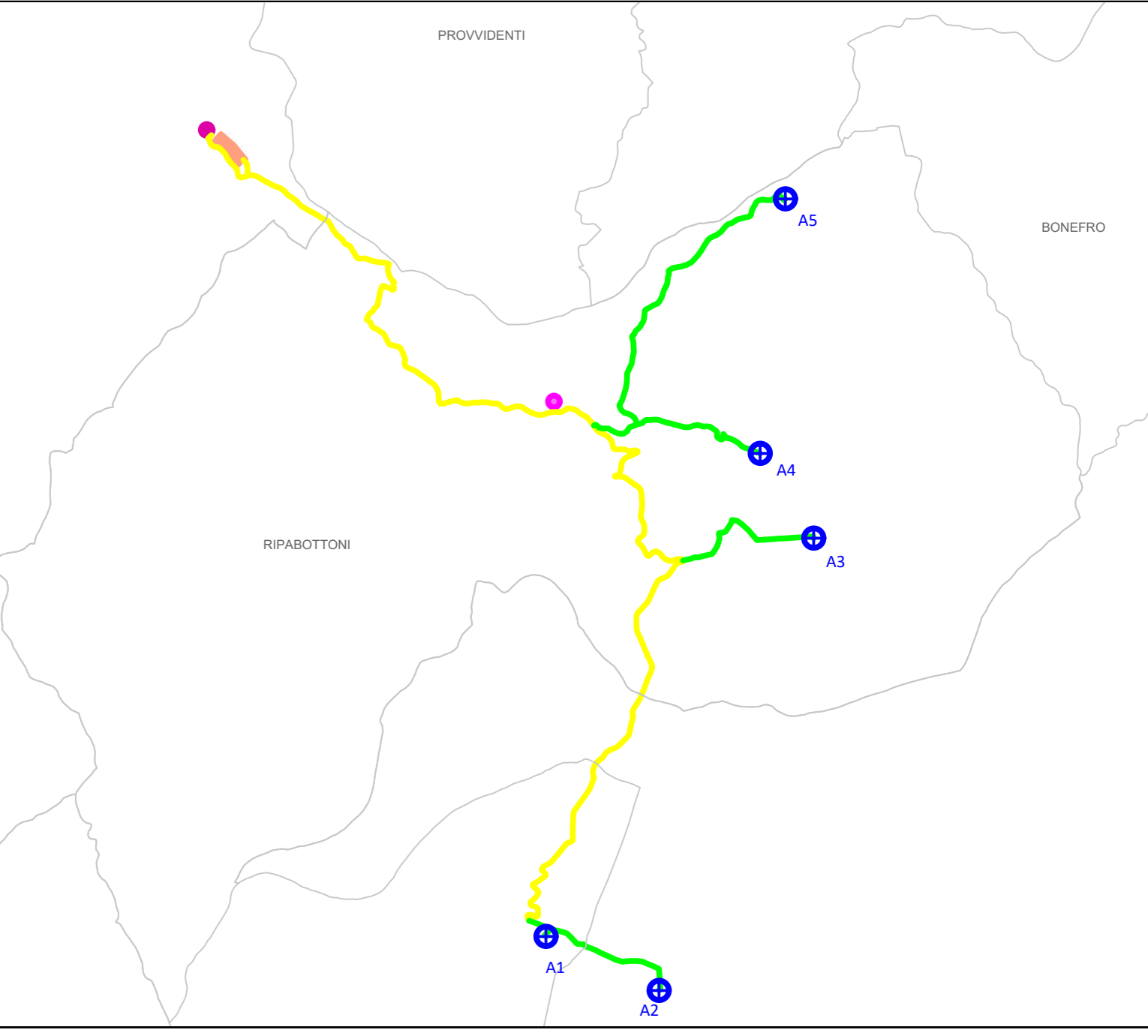
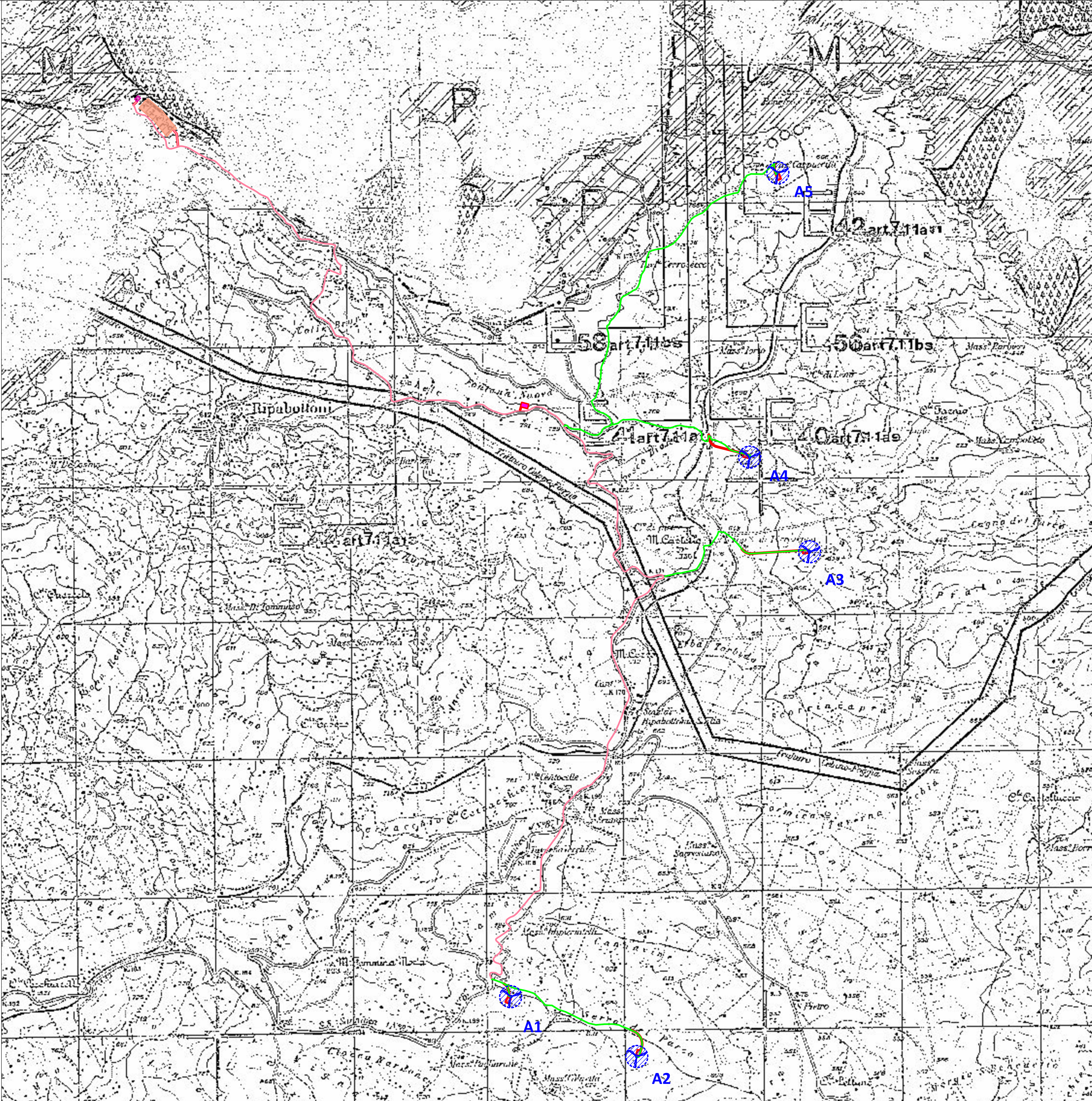

Aerogeneratori	Gauss-Boaga	UTM WGS84 fuso 33 N
A1	2506065,68 E 4610820,10 N	486125,23 m E 4611005,22 m N
A2	2506992,84 E 4610380,39 N	487052,38 m E 4610565,52 m N
A3	2508262,97 E 4614090,85 N	488322,47 m E 4614275,92 m N
A4	2507822,99 E 4614486,87 N	487882,49 m E 4614271,94 m N
A5	2508029,99 E 4616875,99 N	488089,48 m E 4617061,03 m N

Opere connesse	Gauss-Boaga	UTM WGS84 fuso 33 N
SE Terna	2503468,56 E 4617280,95 N	483528,08 m E 4617465,98 m N
BESS	2503322,69 E 4617420,94 N	483382,21 m E 4617605,97 m N
Sez./Utente	2506167,99 E 4615166,45 N	486227,50 m E 4615351,51 m N

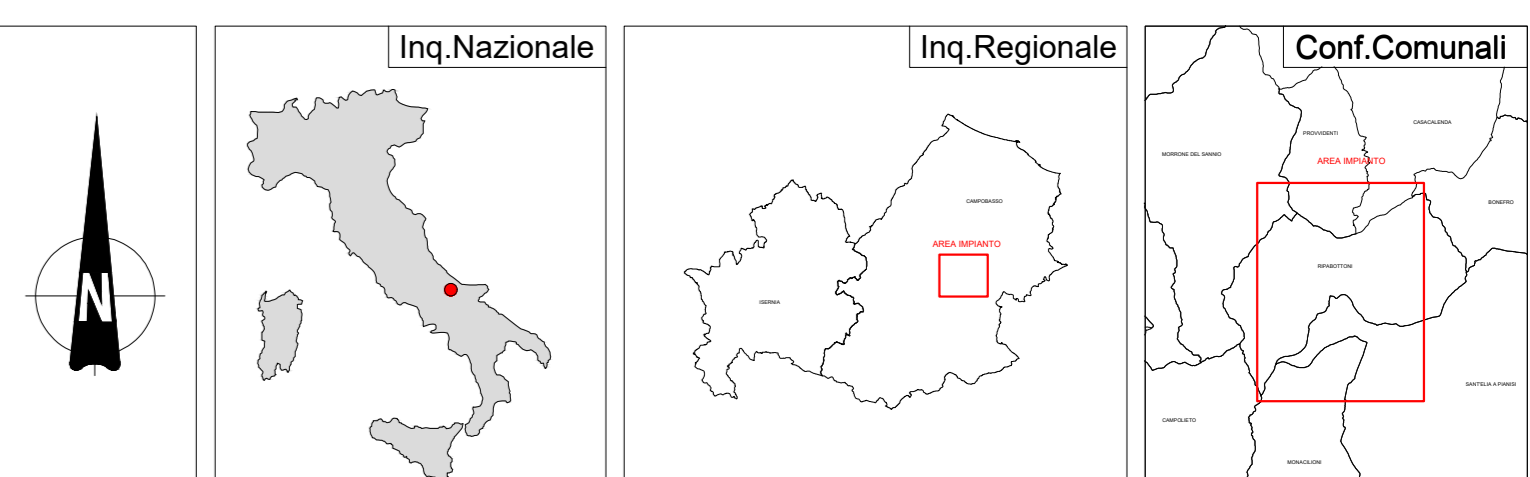

REGIONE MOLISE
 ASSESSORATO URBANISTICO, ASSETTO DEL TERRITORIO, TRASPORTI
 "SETTORE URBANISTICO E BENI AMBIENTALI"

PIANO TERRITORIALE PAESISTICO-AMBIENTALE DI AREA VASTA 2
 LAGO DI GUARDIALEFERA - FORTORE MOLISANO

LEGENDA

ELEMENTI AREALI LINEARI E PUNTUALI ASSOGGETTI ALLE MODALITA' A1 E A2

ELEMENTI AREALI ASSOGGETTI ALLE MODALITA' VA TC1 E TC2

CARTA DELLE TRASFORMABILITA'

LEGENDA

ELEMENTI AREALI LINEARI E PUNTUALI ASSOGGETTI ALLE MODALITA' A1 E A2

ELEMENTI AREALI ASSOGGETTI ALLE MODALITA' VA TC1 E TC2

— Creste principali

REGIONE MOLISE **PROVINCIA DI CAMPOBASSO** **COMUNE DI MONACILIONI** **COMUNE DI RIPABOTTONI** **COMUNE DI S. ELIA A PIANISI**

Denominazione progetto: **RSS MONAC**

Ubicazione: **Comuni di Monacilioni - Sant'Elia a Pianisi - Ripabottoni (CB)**

Particelle: varie

PROGETTO DEFINITIVO

Per la realizzazione di un parco eolico composto da n. 5 aerogeneratori di potenza complessiva pari a 31 MW per la produzione di energia elettrica - ubicato alle località "Serra del Parco" - "Lama" - "Folcaro Cerro Secco" rispettivamente dei comuni di Sant'Elia a Pianisi - Monacilioni e Ripabottoni e delle relative opere connesse e delle infrastrutture indispensabili ubicate anche nel comune di Morrone del Sannio (CB).

PROPRONTE: **RINNOVABILI SUD TRE S.r.l.**
 Via della Chimica n. 103
 85100 Potenza (PZ)
 PEC: rinnovabilisudtre@pec.it

ELABORATO: **CARTA DELLE TRASFORMABILITA'**

N. Documento: **MONAC_2PTPAV**

Scale: Funitaria

Numero	Data	Motivo	Eseguito	Verificato	Approvato
Rev. 0	Settembre 2023	Ispezione V.I.A. art. 23 D. Lgs. 152/2006 e Ispezione Autorizzazione Unica art. 12 D. Lgs. 387/2003	Damiani Marco	Spagnolo Nicolo	Damiani Marco

Spazio Riservato agli Enti

PROGETTAZIONE GENERALE
 S.T.P. Damiani & Partners S.r.l.
 Via Morosini n. 8
 71026 Lucera (FG)
 mail: info@damianandpartners.com
 pec: stp.damiani@pec.it

PROGETTAZIONE SPECIALISTICA
 Arch. Damiani Marco
 Via Morosini n. 8
 71026 Lucera (FG)
 iscritto all'Ordine degli Architetti di Pescara al n° 1858

Tutti i diritti sono riservati, la riproduzione anche parziale del disegno è vietata.