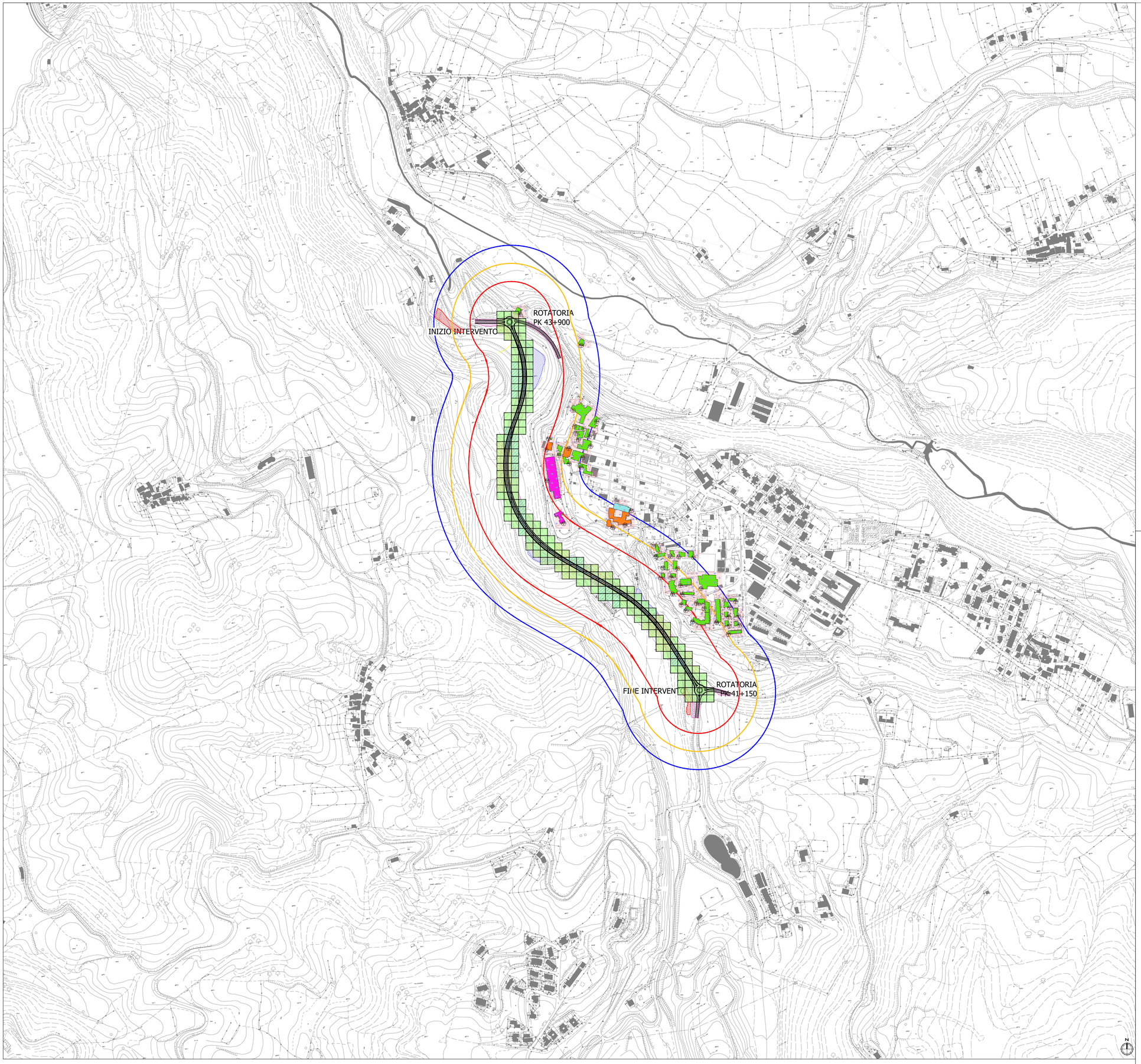

LEGENDA

SS 260 - Progetto

Ambito di studio acustico (200m)

Ricettori e tipologia d'uso

- Residenziali
- Pubblico
- Religioso
- Sensibile

Identificativo ricettore

Rxx — Codice ricettore
P — Numero di piani del ricettore

Fasce di pertinenza acustica per strada tipo C2 - Nuova realizzazione D.P.R. 30/04/2004 n.142

- Fascia unica (0-100 m per lato dal ciglio)
- Fascia unica (0-150 m per lato dal ciglio)

Sintesi degli impatti

Fattore ambientale	Significatività
Sistema antropico - Paesaggio	Mitigato
Sistema biotico - Biodiversità	Trascurabile
Sistema abiotico - Geomorfologia	Basso
Sistema abiotico - Acque	Mitigato
Agenti fisici - Atmosfera	Trascurabile
Agenti fisici - Rumore	Trascurabile

Cantierizzazione

- Cantiere base
- Area logistica
- Area operativa
- Vasche di prima pioggia

Andamento plano altimetrico

- Rilevato
- Viadotto

12.12.07

anas GRUPPO FS ITALIANE

SOGGETTO ATTUATORE - Art.7 D.L. 11 novembre 2016, n. 205 (già art.15 ter del D.L. 17 ottobre 2016, n.189, convertito dalla L. 15 dicembre 2016, n.229)

ex OCDPC 408 / 2016 - art.4 - OCDPC 475 / 2017 - art.3

S.S. 260 "Picente"
Lavori di adeguamento e potenziamento della tratta stradale laziale.
2 Lotto - dal km 43+800 al km 41+150

PROGETTO DEFINITIVO

PROGETTAZIONE STRADALE
Dott. Ingegneri Camillo Andreocci Ord. Prov. di Latina n.A1473

PROGETTAZIONE STRUTTURE
Dott. Ingegneri Ilaria Lardani Ord. Prov. di Roma n.A37398

PROGETTAZIONE GEOTECNICA
Dott. Geol. Massimo Pietrantoni Ord. Lazio n.A738

PROGETTAZIONE IMPIANTI
Dott. Ingegneri Salvatore Giua Ord. della Prov. di Roma n.15959

RESPONSABILE STUDIO AMBIENTALE
Dott. Geol. P. Mauri Ord. Geologi Lombardia n.666
Dott. Ing. R. Abate Dj. Regione Lombardia 2641/14 T
Dott. Arch. Laura Tasca Ord. Arch. Paesaggisti Prov. di Bg n. 2410
Dott. Biol. A. Di Peso Ord. Prov. di Milano n.089989
Dott. Arch. J. Zaccagna Ord. Prov. di Livorno n.776

IL GEOLOGO
Dott. Geol. Massimo Pietrantoni Ord. Lazio n.A738

ARCHEOLOGIA
Dott. Grazia Savino 1ª Fascia D.M. 244 2019 n.3856

COORDINATORE PER LA SICUREZZA IN FASE DI PROGETTAZIONE
Dott. Ingegneri Camillo Andreocci Ord. Prov. di Latina n.A1473

IMPRESA ESECUTRICE: TOTO S.P.A. COSTRUZIONI GENERALI

TOTO COSTRUZIONI GENERALI

DIRETTORE TECNICO
Dott. Ing. Camillo Colalongo

GRUPPO DI PROGETTAZIONE
CAPOGRUPPO MANDATARIA
SYSTRA SYSTRA

RESPONSABILE INTEGRAZIONE PRESTAZIONI SPECIALISTICHE
Dott. Ing. Camillo Andreocci
Ord. della Prov. di Latina n.A1473

MANDANTI
ambiente s.p.a. consulenza & ingegneria
capofila per l'mediando

ARCHEOLOGIA
Dott. Grazia Savino
1ª Fascia D.M. 244 2019 n.3856

ORDINE DEI GEOLOGI DELLA LOMBARDIA
MAURI PAOLO F. N° 666

VISTO: IL RESP. DEL PROCEDIMENTO
Dott. Ing. Antonio Aurelj

PROGETTISTA

VISTO PER APPROVAZIONE DEL RUP

12. ANALISI AMBIENTALE

12.07 ANALISI AMBIENTALE - QUADRO AMBIENTALE

Carta di sintesi degli impatti

CODICE PROGETTO (PROGETTO / LIV. PROG. / ANNO)	CODICE ELAB.	REVISIONE	SCALA
-	T00IA03AMBCT03	A	1:5.000

REV.	DATA	DESCRIZIONE	REDATTO	VERIFICATO	APPROVATO
A	LUGLIO 2023	PRIMA EMISSIONE	M. SCATENI	P. COLOMBO	P. MAURI

T00IA03AMBCT03 A.DWG