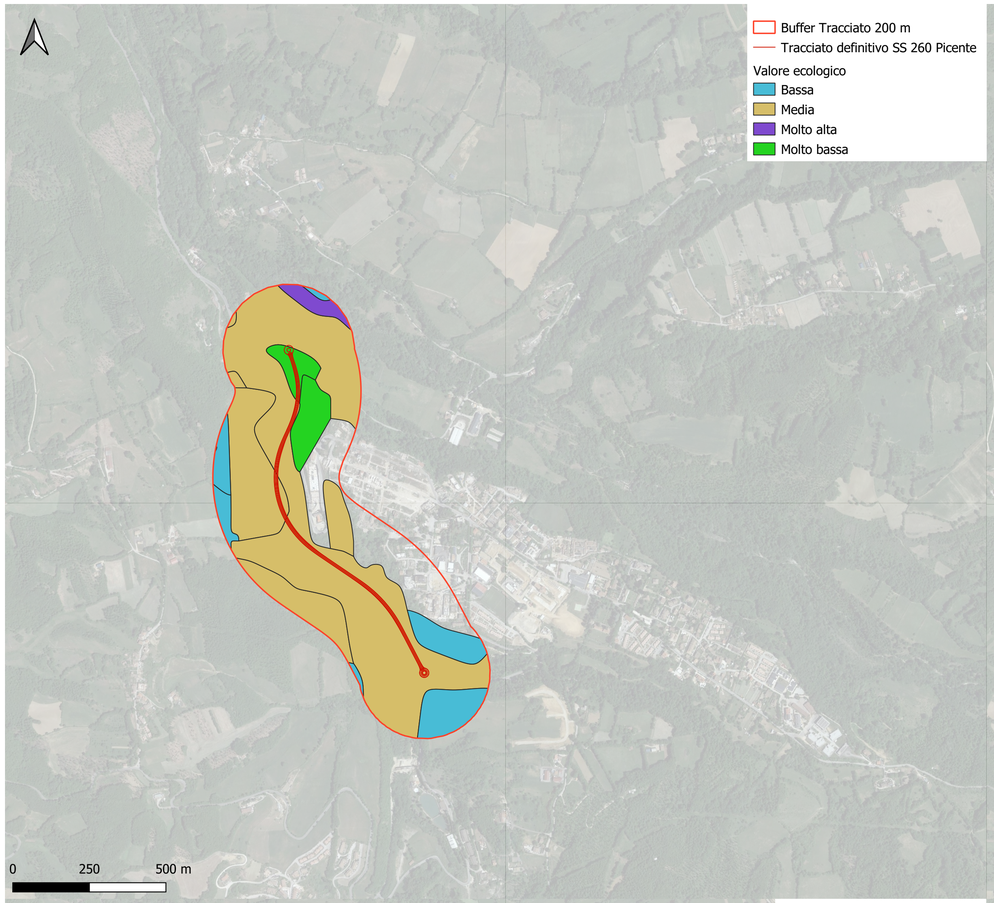

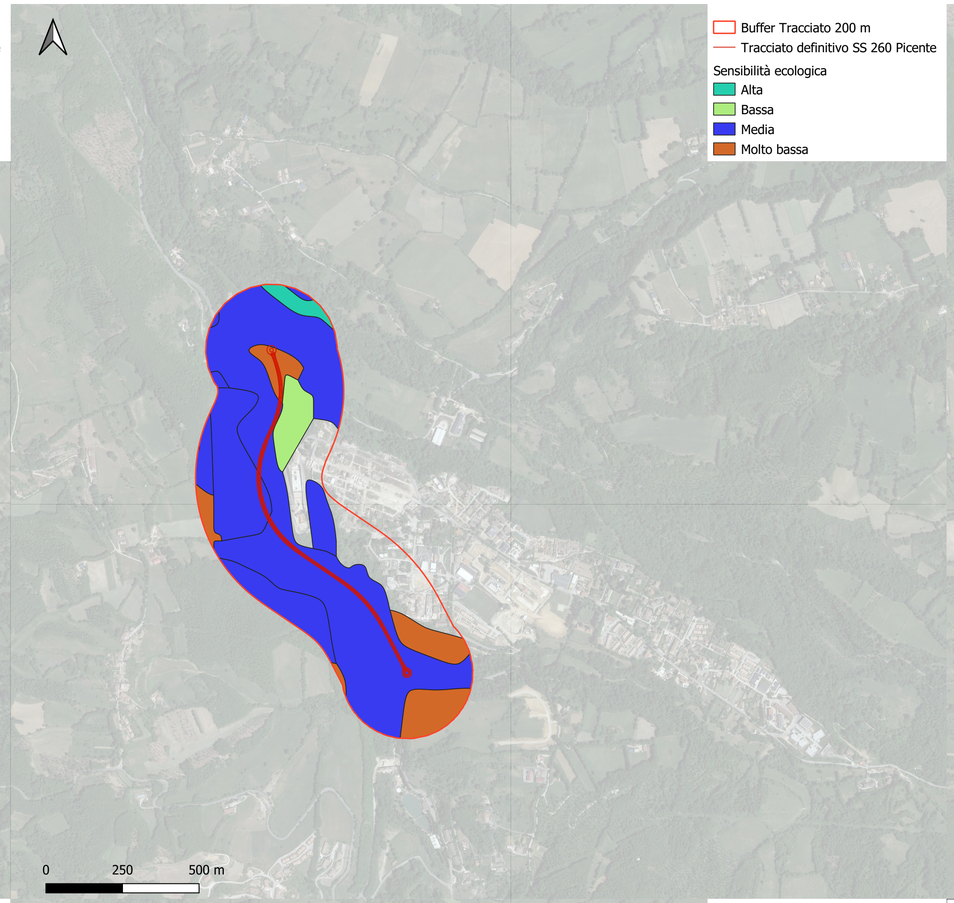

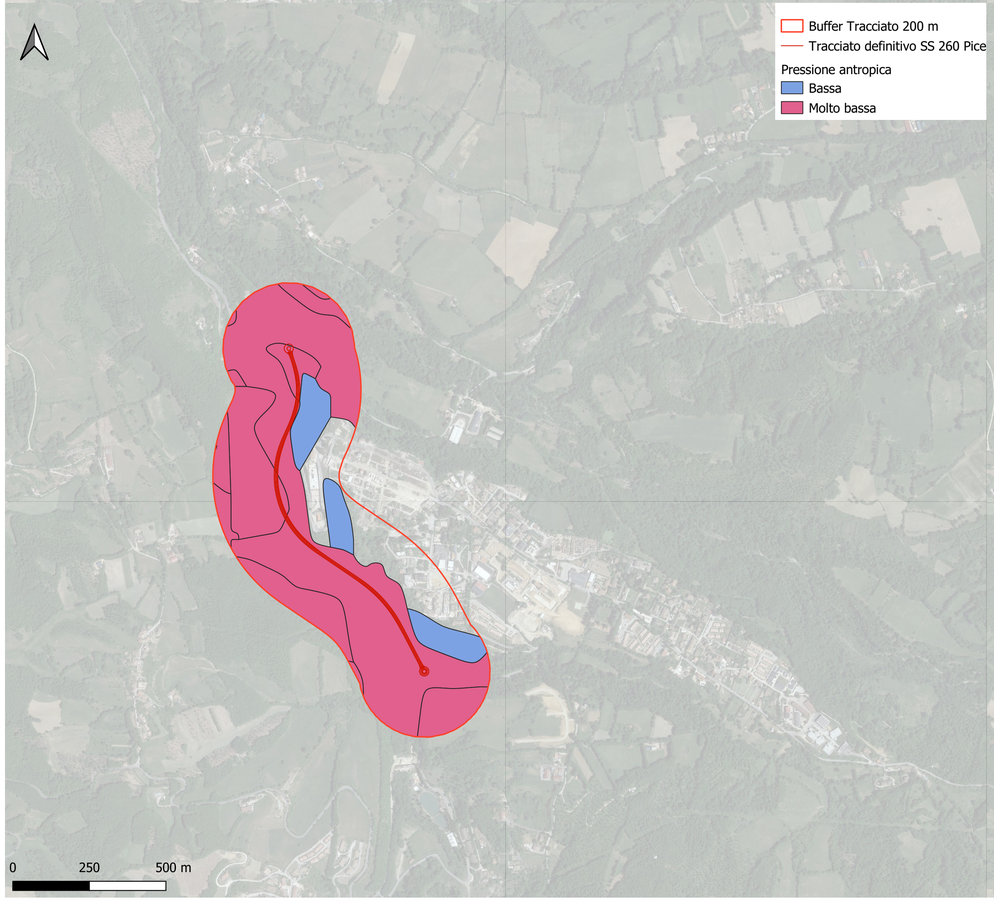

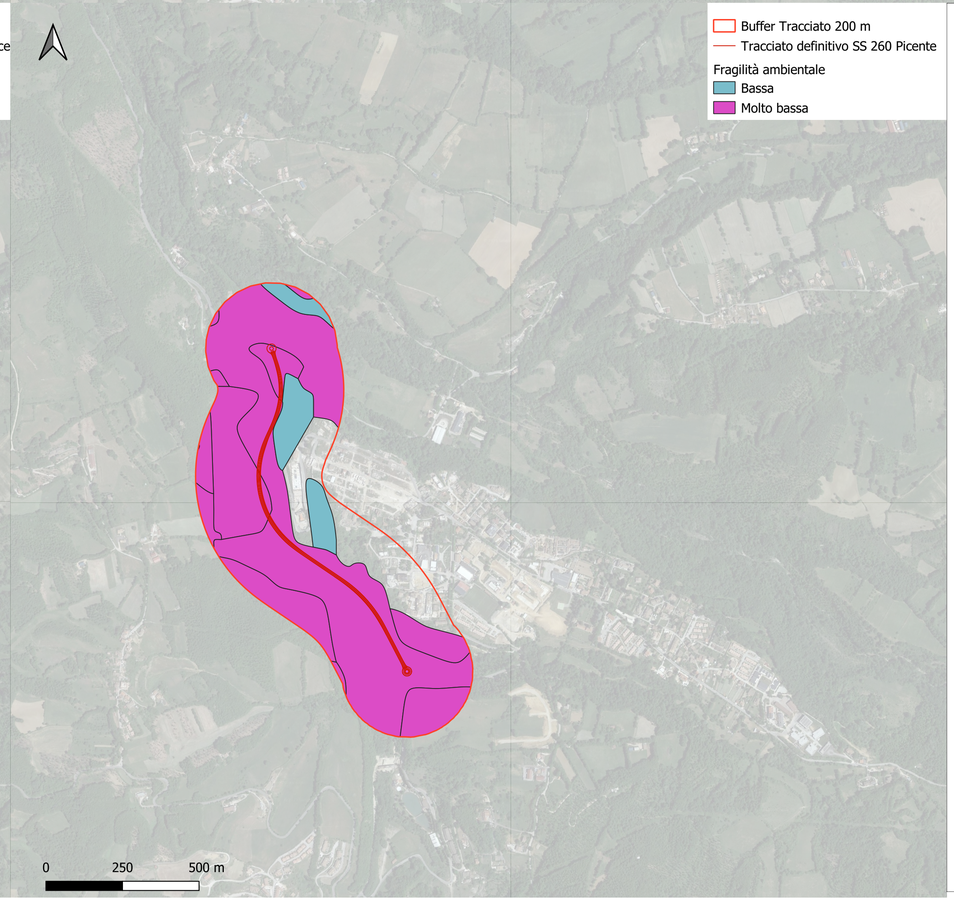

12.12.07

anas
GRUPPO FS ITALIANE

SOGGETTO ATTUATORE - Art.7 D.L. 11 novembre 2016, n. 205 (già art.15 ter del D.L. 17 ottobre 2016, n.189, convertito dalla L. 15 dicembre 2016, n.229)

ex OCDPC 408 / 2016 - art.4 - OCDPC 475 / 2017 - art.3

S.S. 260 "Picente"
Lavori di adeguamento e potenziamento della tratta stradale laziale.
2 Lotto - dal km 43+800 al km 41+150

PROGETTO DEFINITIVO

PROGETTAZIONE STRADALE
Dott. Ingegneri Camillo Andreocci Ord. Prov. di Latina n.A1473

PROGETTAZIONE STRUTTURE
Dott. Ingegneri Ilaria Lardani Ord. Prov. di Roma n.A37398

PROGETTAZIONE GEOTECNICA
Dott. Geol. Massimo Pietrantoni Ord. Lazio n.A738

PROGETTAZIONE IMPIANTI
Dott. Ingegneri Salvatore Giua Ord. della Prov. di Roma n.15959

RESPONSABILE STUDIO AMBIENTALE
Dott. Geol. P. Mauri Ord. Geologi Lombardia n.666
Dott. Ing. R. Abate D. Regione Lombardia 2641/14 T
Dott. Arch. Laura Tasca Ord. Arch. Paesaggisti Prov. di Bg n. 2410
Dott. Biol. A. Di Peso Ord. Prov. di Milano n.089989
Dott. Arch. J. Zoccogna Ord. Prov. di Livorno n.776

IL GEOLOGO
Dott. Geol. Massimo Pietrantoni Ord. Lazio n.A738

ARCHEOLOGIA
Dott. Grazia Savino 1ª Fascia D.M. 244 2019 n.3856

COORDINATORE PER LA SICUREZZA IN FASE DI PROGETTAZIONE
Dott. Ingegneri Camillo Andreocci Ord. Prov. di Latina n.A1473

IMPRESA ESECUTRICE: TOTO S.P.A. COSTRUZIONI GENERALI
TOTO COSTRUZIONI GENERALI

DIRETTORE TECNICO
Dott. Ing. Camillo Colalongo

GRUPPO DI PROGETTAZIONE
CAPOGRUPPO MANDATARIA
SYSTRA SW

RESPONSABILE INTEGRAZIONE PRESTAZIONI SPECIALISTICHE
Dott. Ing. Camillo Andreocci
Ord. della Prov. di Latina n.A1473

MANDANTI
ambiente s.r.l. consulenza & ingegneria
ARCHEOLOGIA
Dott. Grazia Savino
1ª Fascia D.M. 244 2019 n.3856

ORDINE DEGLI INGEGNERI DELLA PROVINCIA DI LATINA
INGEGNERE ANDREOCCI CAMILLO N. A1473

VISTO: IL RESP. DEL PROCEDIMENTO
Dott. Ing. Antonio Aurelj

PROGETTISTA

VISTO PER APPROVAZIONE DEL RUP

12 - STUDIO DI IMPATTO AMBIENTALE

12.07 - ANALISI AMBIENTALE - QUADRO AMBIENTALE

CARTA DELL'IDONEITÀ AMBIENTALE

CODICE PROGETTO (PROGETTO / LIV. PROG. / ANNO)	CODICE ELAB.	REVISIONE	SCALA
-	T00IA03AMBPL06	A	1:10.000

REV.	DATA	DESCRIZIONE	REDATTO	VERIFICATO	APPROVATO
A	LUGLIO 2023	PRIMA EMISSIONE	A. DI PESO	P. COLOMBO	P. MAURI

T00IA03AMBPL06_A.DWG