

Legenda - Temi di base

- Tracciato variante SS260 Picente
- Edifici

Legenda - Elementi del Paesaggio Insediativo

- art.12 Dlgs 42-2004 Verifica dell'interesse culturale - interesse dichiarato

Tessuti

- Tessuto residenziale continuo e denso
- Tessuto residenziale continuo mediamente denso
- Tessuto residenziale discontinuo
- Tessuto residenziale rado
- Tessuto residenziale sparso
- Insediamiento industriale o artigianale
- Cimiteri

Legenda - Sistemi del Paesaggio Insediativo

- Paesaggio degli Insediamenti in Evoluzione
- Paesaggio degli Insediamenti Urbani
- Paesaggio dei Centri e Nuclei Storici

Legenda - Elementi del Paesaggio Agricolo

- Mosaico Agricolo - Uso del Suolo
- Seminativi in aree non irrigue

- Oliveti
 - Superfici a copertura erbacea densa (graminacee)
 - Aree prevalentemente occupate da coltura agraria con presenza di spazi naturali importanti
 - Elementi agricoli di valenza naturale
- Legenda - Sistemi del Paesaggio Agrario**
- Paesaggio Agrario di Rilevante Valore
 - Paesaggio Agrario di Valore

Legenda - Elementi del Paesaggio Naturale

- 311 - Boschi di latifoglie
- 321 - Aree a pascolo naturale e praterie d'alta quota
- 322 - Cesuglieti ed arbusteti
- 3241 - Aree a ricolonizzazione naturale
- 5121 - Bacini senza manifeste utilizzazioni produttive

Sistemi del Paesaggio Naturale

- Paesaggio Naturale
- Paesaggio Naturale di Continuità
- Paesaggio Naturale Agrario

Criticità

- Impatto visivo

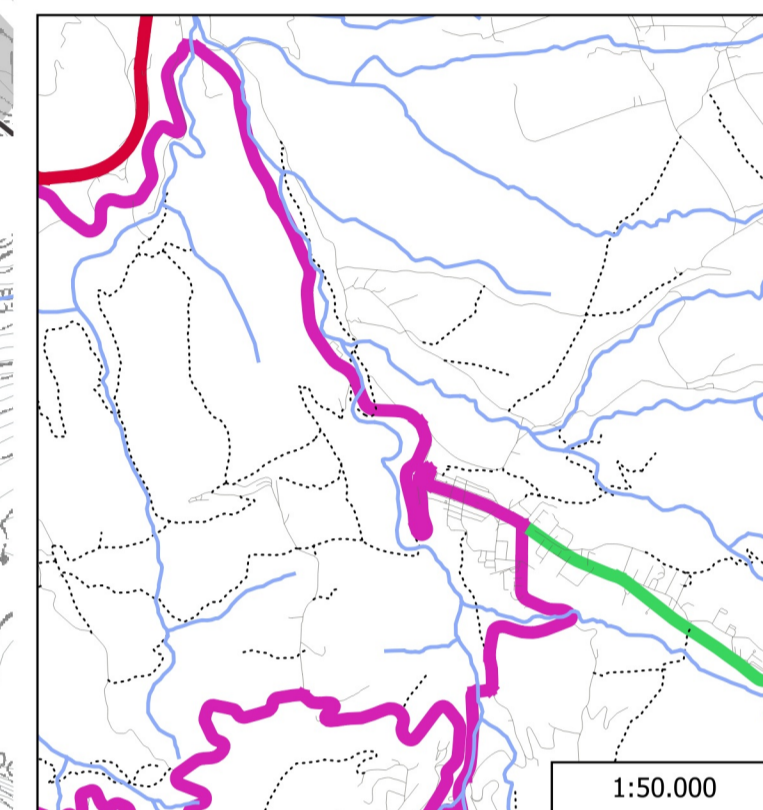

CONTENUTI

Gli elementi rappresentati in questo elaborato hanno l'obiettivo di descrivere il contesto in cui l'opera si colloca. La duplice lettura è accompagnata da cartogrammi che aiutano a comprendere la struttura del paesaggio insediativo, agricolo e naturale. Nel primo sono riconosciuti sia gli elementi di valore storico culturale sanciti da leggi di tutela paesaggistica, sia i valori individuati dal SIBAP come elementi d'interesse pubblico. La loro struttura è riconosciuta dalla Regione Lazio nel Sistema del Paesaggio Insediativo composto dalle tipologie di tessuti tipiche dei centri storici laziali. Gli elementi agricoli sono stati individuati tramite la sovrapposizione del mosaico agricolo con i seminativi di valore paesaggistico sempre riconosciuti dalla Regione. Infine, il mosaico boschivo assume una struttura rilevante nella sua interpretazione come Paesaggio Naturale. In particolare il paesaggio di continuità è fondamentale nella lettura gerarchica delle aree boschive. Infine alle tre strutture è stato inserito l'impatto visivo che l'infrastruttura genera ai tre paesaggi. Si nota che il maggiore impatto è dato al paesaggio naturale. Tuttavia, dallo stralcio della corografia emerge il vantaggio di ricollocazione viabilistica che il territorio assume a seguito della realizzazione dell'opera.

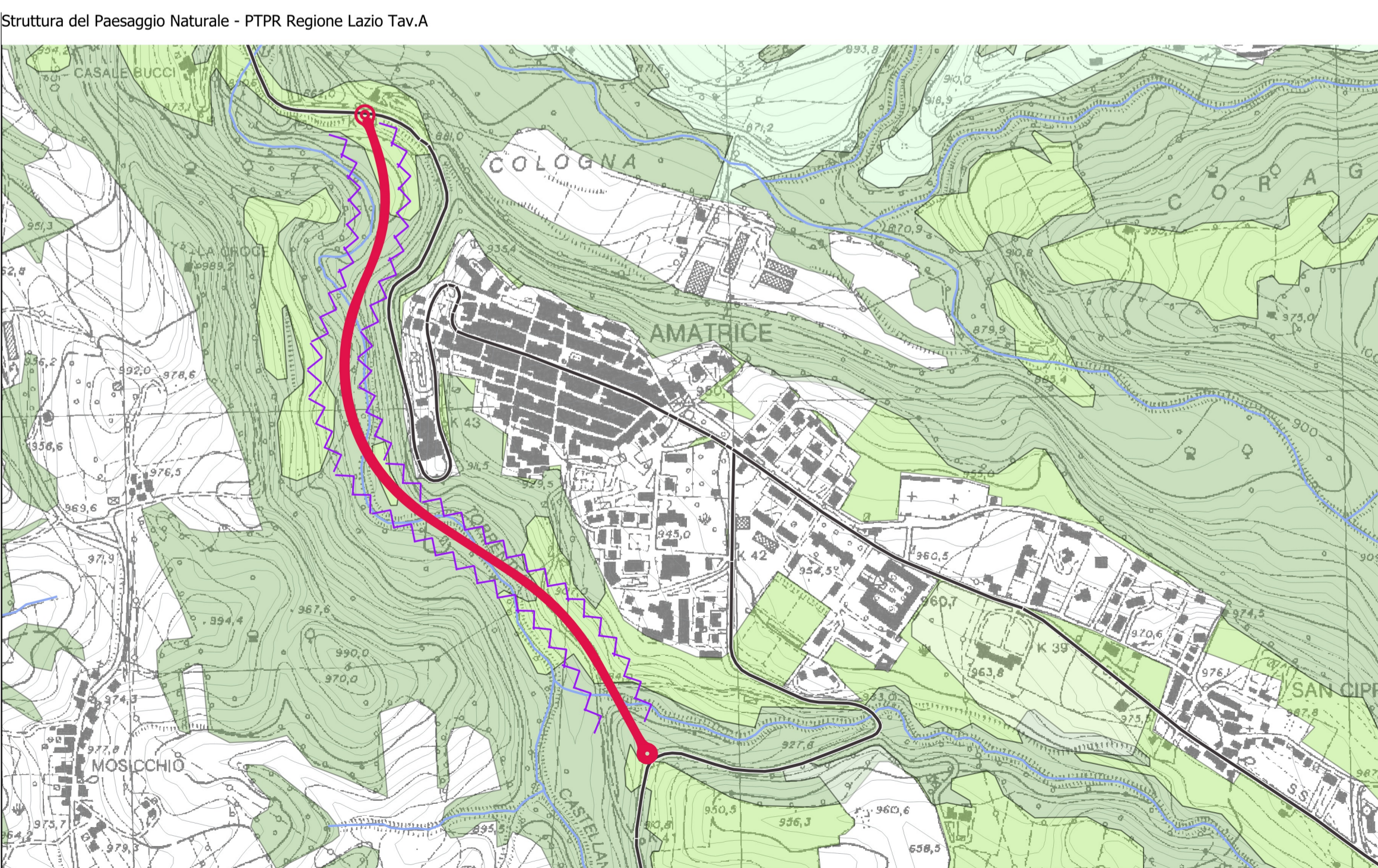
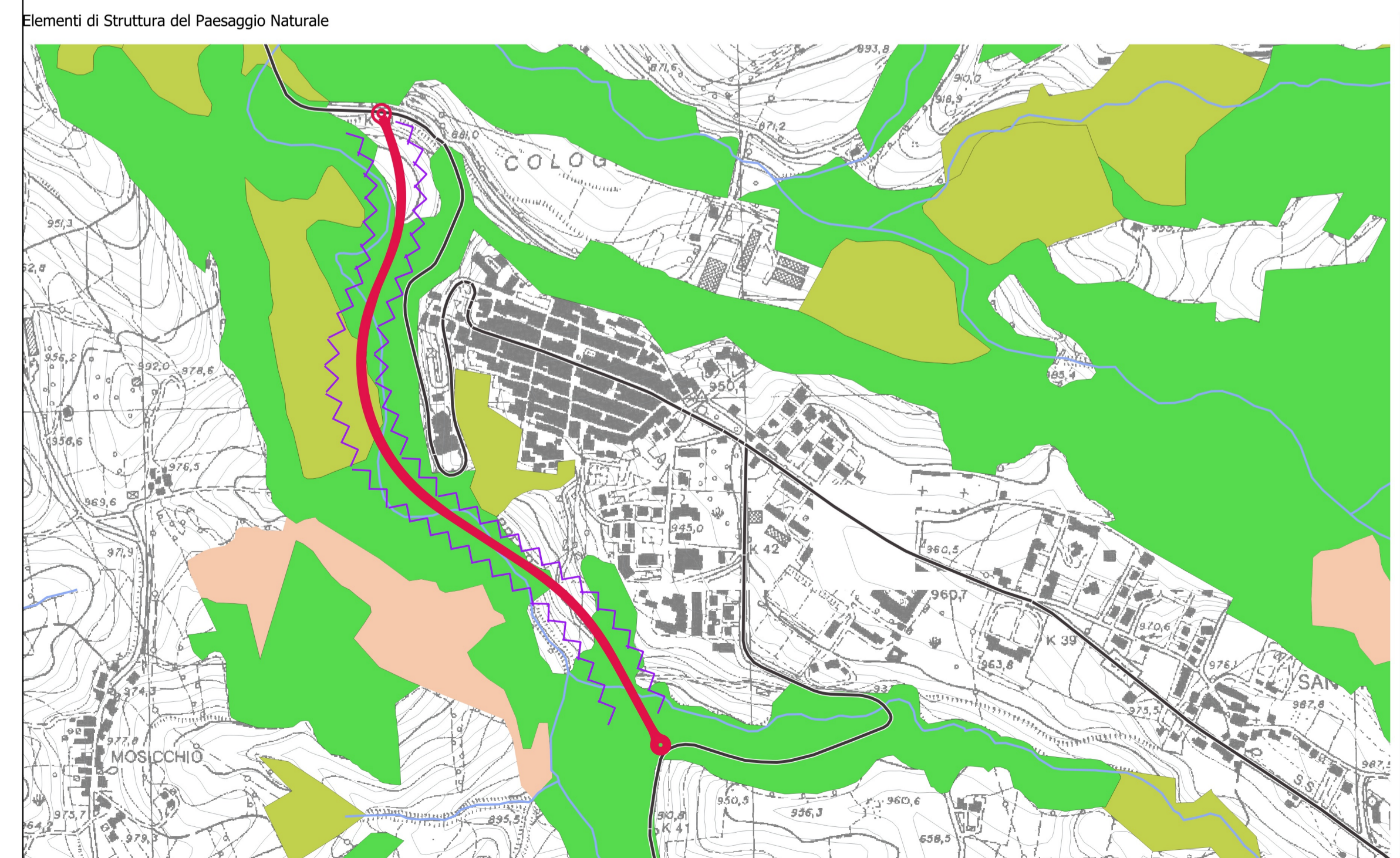
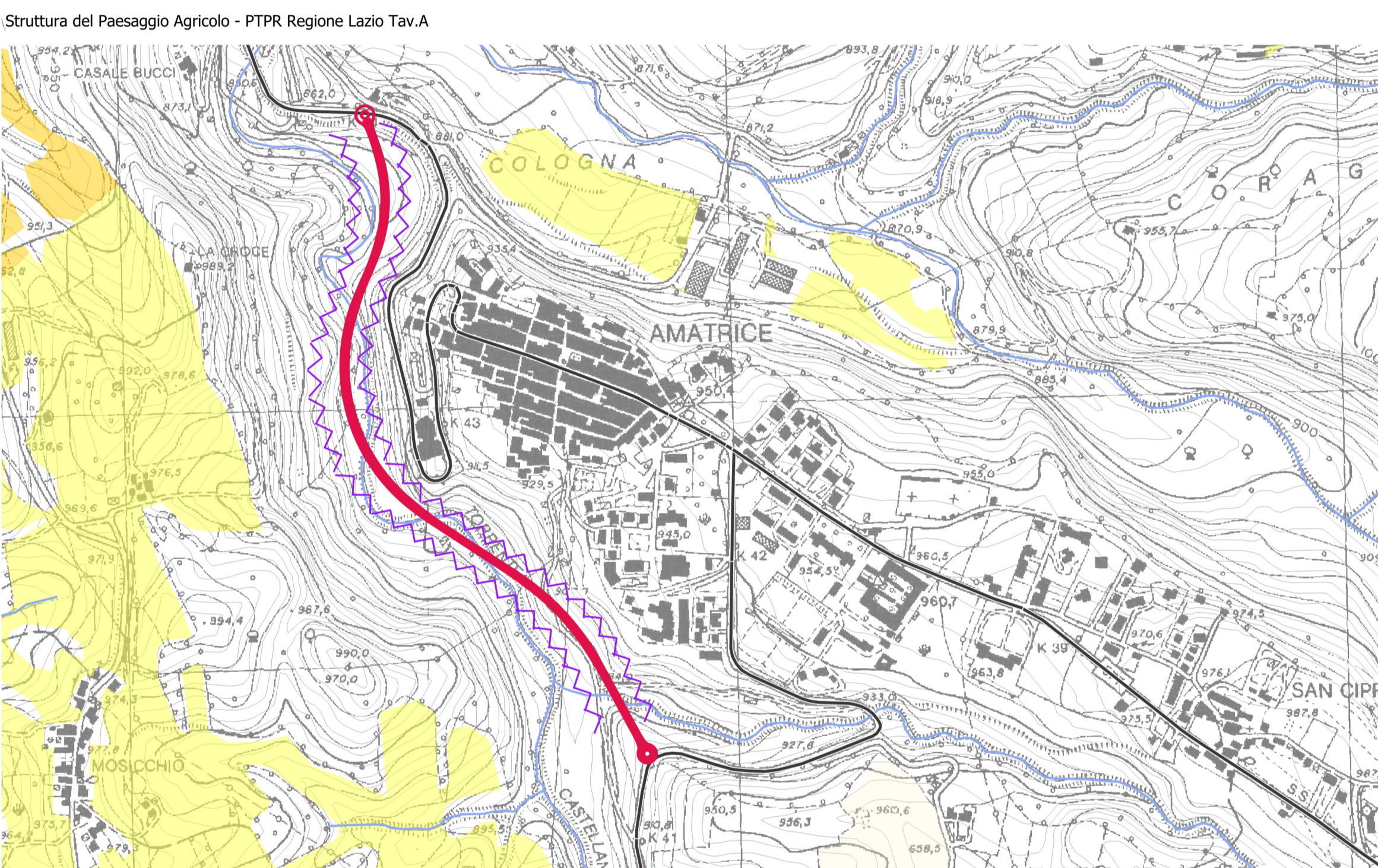
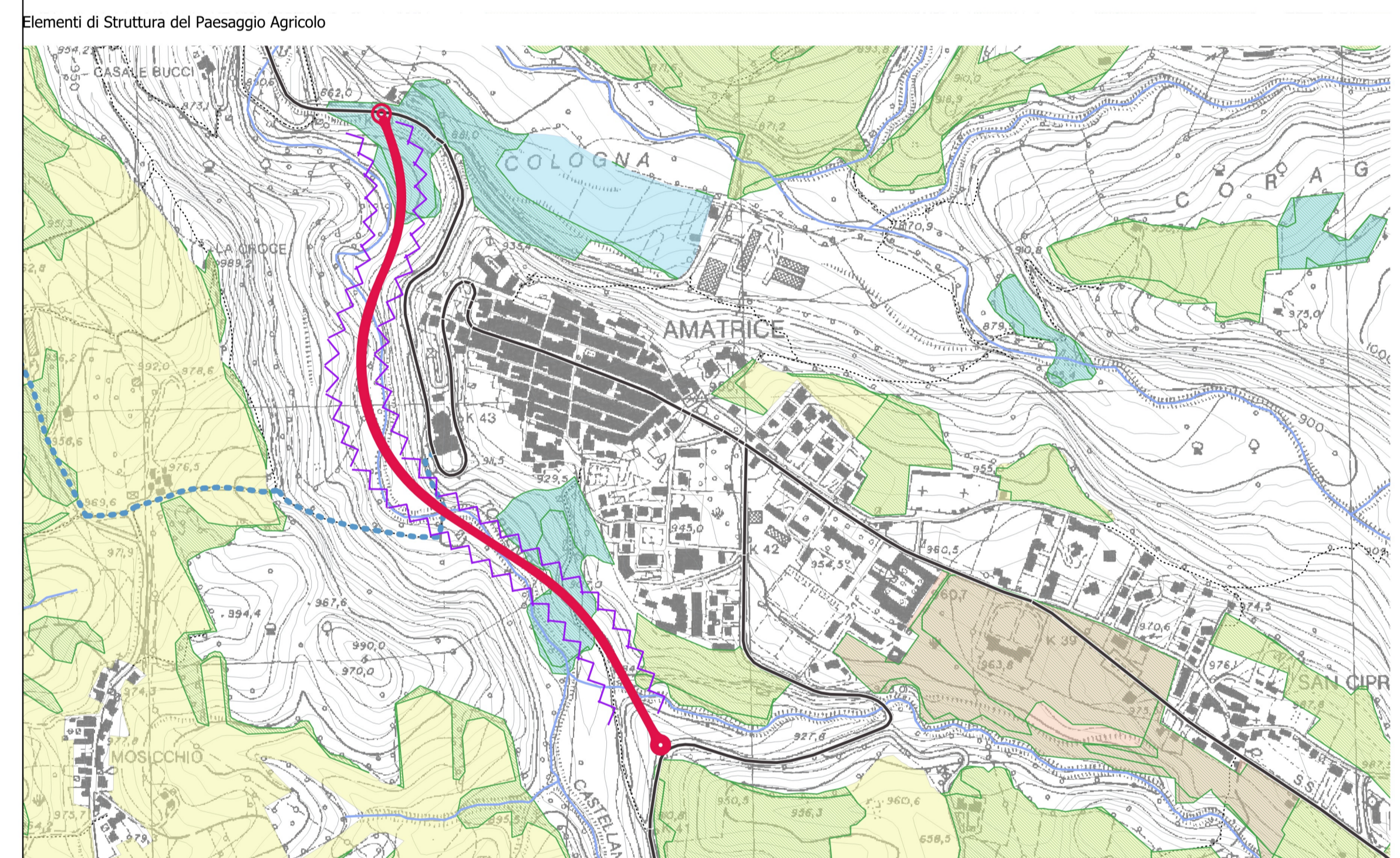

12.12.07

anas
GRUPPO FS ITALIANE

SOGGETTO ATTUATORE - Art.7 D.L. 11 novembre 2016, n. 205 (già art.15 ter del D.L. 17 ottobre 2016, n.189, convertito dalla L. 15 dicembre 2016, n.229)
ex OCDPC 408 / 2016 - art.4 - OCDPC 475 / 2017 - art.3

S.S. 260 "Picente"
Lavori di adeguamento e potenziamento della tratta stradale laziale.
2 Lotto - dal km 43+800 al km 41+150

PROGETTO DEFINITIVO

<p>PROGETTAZIONE STRADALE Dott. Ingegneri Camillo Andreocci Ord. Prov. di Latina n.A1473</p> <p>PROGETTAZIONE STRUTTURE Dott. Ingegneri Ilaria Lardani Ord. Prov. di Roma n.A37398</p> <p>PROGETTAZIONE GEOTECNICA Dott. Geol. Massimo Pietrantoni Ord. Lazio n.A738</p> <p>PROGETTAZIONE IMPIANTI Dott. Ingegneri Salvatore Gioia Ord. della Prov. di Roma n.15959</p> <p>RESPONSABILE STUDIO AMBIENTALE Dott. Geol. P. Mauri Ord. Geologi Lombardia n.666 Dott. Ing. R. Aste Di Regione Lombardia 2841/14 T Dott. Arch. Laura Tasseo Ord. Arch. Paesaggisti Prov. di Bg n. 2410 Dott. Biol. A. Di Feso Ord. Prov. di Milano n.089989 Dott. Arch. J. Zaccagna Ord. Prov. di Livorno n.776</p> <p>IL GEOLOGO Dott. Geol. Massimo Pietrantoni Ord. Lazio n.A738</p> <p>ARCHEOLOGIA Dott. Grazia Savino T Fascio D.M. 244 2019 n.3856</p> <p>COORDINATORE PER LA SICUREZZA IN FASE DI PROGETTAZIONE Dott. Ingegneri Camillo Andreocci Ord. Prov. di Latina n.A1473</p>	<p>IMPRESA ESECUTRICE: TOTO S.P.A. COSTRUZIONI GENERALI</p> <p>DIRETTORE TECNICO Dott. Ing. Camillo Colangelo</p> <p>GRUPPO DI PROGETTAZIONE CAPOSUPPLEMENTARE SYSTRA S.p.A. - W. W. W.</p> <p>RESPONSABILE INTEGRAZIONE PRESTAZIONI SPECIALISTICHE Dott. Ing. Camillo Andreocci Ord. della Prov. di Latina n.A1473</p> <p>MANDANTI ambiente consulenza e ingegneria supplimenti per l'ambiente</p> <p>ARCHEOLOGIA Dott. Grazia Savino T Fascio D.M. 244 2019 n.3856</p>
--	--

VISTO: IL RESP. DEL PROCEDIMENTO
Dott. Ing. Antonio Aureli

PROGETTISTA
VISTO PER APPROVAZIONE DEL RUP

12 - STUDIO DI IMPATTO AMBIENTALE
12.07 - ANALISI AMBIENTALE - QUADRO AMBIENTALE

ELEMENTI DI STRUTTURA DEL PAESAGGIO

CODICE PROGETTO	LIV. PROG. ANNO	CODICE ELAB.	REVISIONE	SCALA	
-		T00IA10AMBCT11	A	1:10.000	
A	LUGLIO 2023	PRIMA EMISSIONE	E RUSSO	P. COLOMBO	P. MAURI
REV.	DATA	DESCRIZIONE	REDAITTO	VERIFICATO	APPROVATO

T00IA10AMBCT11_A.DWG