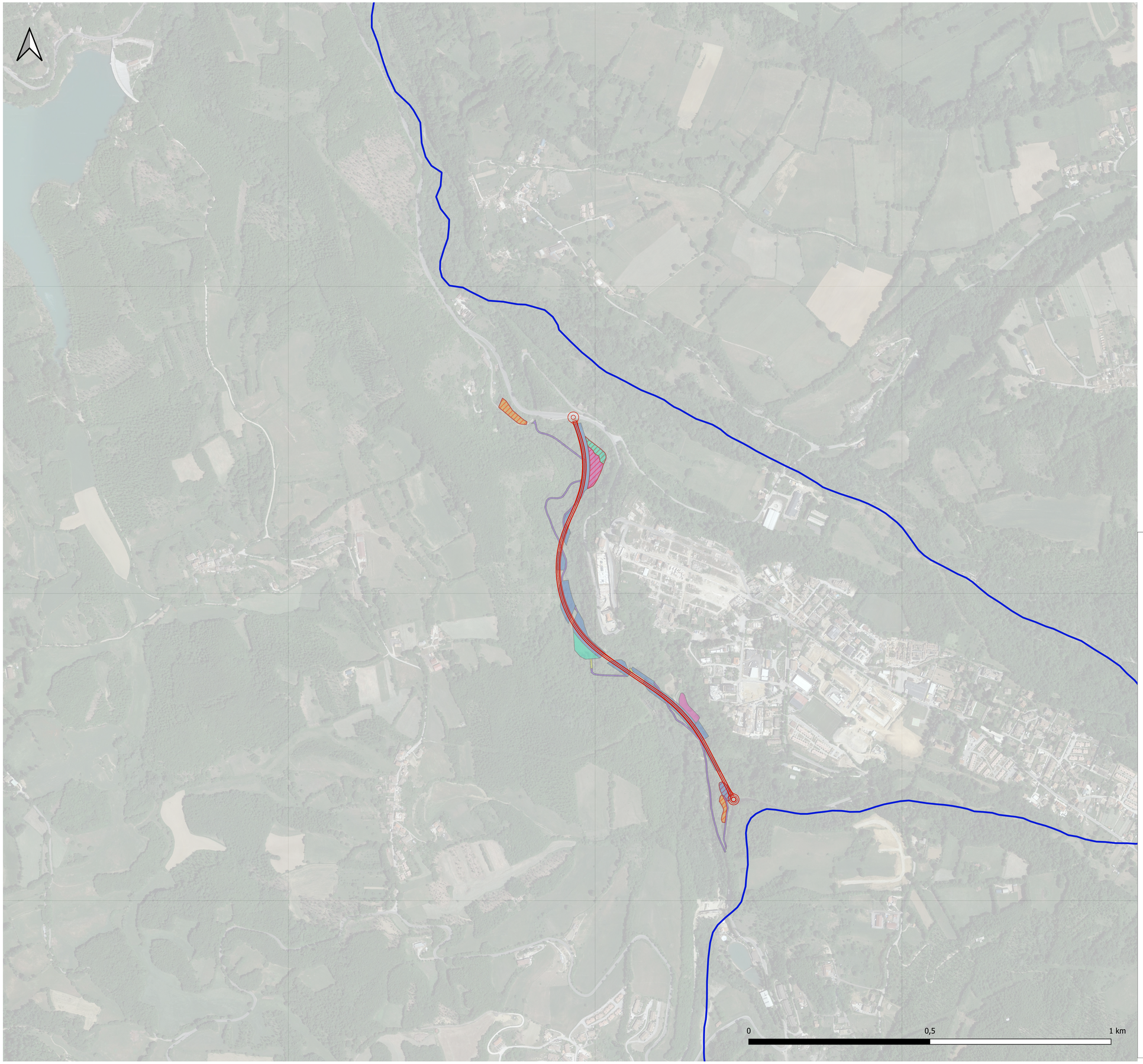


## Temi di base

Tracciato definitivo SS 260 Picente

## Rete Natura 2000

ZPS-Parco Nazionale Gran Sasso

## Cantierizzazione

CARPENTERIA

Area di stoccaggio

Campo Base

Cantiere Operativo

Copertura fiume

Viabilità di cantiere

## Ambiti di potenziale incidenza - fase di cantiere

Aree di cantiere

Potenziale interferenza

Interferenza su vegetazione, fauna e habitat legata all'emmissione acustiche ed atmosferiche.
Interferenze su vegetazione fauna e habitat legata a sversamenti accidentali e gestione delle acque.

Fonte: Relazione di cantierizzazione



anas GRUPPO FS ITALIANE

*SOGGETTO ATTUATORE - Art.7 D.L. 11 novembre 2016, n. 205 (già art.15 ter del D.L. 17 ottobre 2016, n.189, convertito dalla L. 15 dicembre 2016, n.229)*

*ex OCDPC 408 / 2016 - art.4 - OCDPC 475 / 2017 - art.3*

**S.S. 260 "Picente"**
**Lavori di adeguamento e potenziamento della tratta stradale laziale.**
**2 Lotto - dal km 43+800 al km 41+150**

PROGETTO DEFINITIVO

PROGETTAZIONE STRADALE
*Dott. Ingegneri Camillo Andreocci Ord. Prov. di Latina n.A1473*

PROGETTAZIONE STRUTTURE
*Dott. Ingegneri Ilaria Lardani Ord. Prov. di Roma n.A37398*

PROGETTAZIONE GEOTECNICA
*Dott. Geol. Massimo Pietrantoni Ord. Lazio n.A738*

PROGETTAZIONE IMPIANTI
*Dott. Ingegneri Salvatore Giua Ord. della Prov. di Roma n.15959*

RESPONSABILE STUDIO AMBIENTALE
*Dott. Geol. P. Mauri Ord. Geologi Lombardia n.666*
*Dott. Ing. R. Abate D. Regione Lombardia 2641/14 T*
*Dott. Arch. Laura Tasca Ord. Arch. Paesaggisti Prov. di Bg n. 2410*
*Dott. Biol. A. Di Peso Ord. Prov. di Milano n.089989*
*Dott. Arch. J. Zoccagna Ord. Prov. di Livorno n.776*

IL GEOLOGO
*Dott. Geol. Massimo Pietrantoni Ord. Lazio n.A738*

ARCHEOLOGIA
*Dott. Grazia Savino I^ Fascia D.M. 244 2019 n.3856*

COORDINATORE PER LA SICUREZZA IN FASE DI PROGETTAZIONE
*Dott. Ingegneri Camillo Andreocci Ord. Prov. di Latina n.A1473*

IMPRESA ESECUTRICE: TOTO S.P.A. COSTRUZIONI GENERALI

TOTO COSTRUZIONI GENERALI

DIRETTORE TECNICO
*Dott. Ing. Camillo Colalongo*

GRUPPO DI PROGETTAZIONE
CAPOGRUPPO MANDATARIA
SYSTRA SWS

RESPONSABILE INTEGRAZIONE PRESTAZIONI SPECIALISTICHE
*Dott. Ing. Camillo Andreocci*
*Ord. della Prov. di Latina n.A1473*

MANDANTI
ambiente s.r.l. consulenza & ingegneria esperienza per l'ambiente

ARCHEOLOGIA
*Dott. Grazia Savino*
*I^ Fascia D.M. 244 2019 n.3856*

VISTO: IL RESP. DEL PROCEDIMENTO
*Dott. Ing. Antonio Aurelj*

PROGETTISTA

VISTO PER APPROVAZIONE DEL RUP

# 14 - STUDIO DI INCIDENZA

## CARTA DEGLI AMBITI DI POTENZIALE INCIDENZA

| CODICE PROGETTO (PROGETTO / LIV. PROG. / ANNO) | CODICE ELAB. | REVISIONE | SCALA |
|---|---|---|---|
| - | T00IA04AMBPL01 | A | 1:5000 |

| REV. | DATA | DESCRIZIONE | REDATTO | VERIFICATO | APPROVATO |
|---|---|---|---|---|---|
| A | LUGLIO 2023 | PRIMA EMISSIONE | A. DI PESO | P. COLOMBO | P. MAURI |

T00IA04AMBPL01A.DWG