LEGENDA

- Parco Fotovoltaico
- Cavidotto esterno in AT 36 KV
- Cavidotto interno in AT
- Futura SE 150 / 36 KV

- - - - Confine comunale

CRV - Contesto rurale a prevalente valore ambientale, ecologico e paesaggistico

- **CRV.JS -** Contesto rurale del Sistema Idrogeomorfologico con valore paesaggistico strutturante consolidato
- **CRV.BC -** Contesto rurale speciale del Sistema Botanico Vegetazionale con valore ecologico della fascia costiera
- **CRV.JC -** Contesto rurale del Sistema Idrogeomorfologico compromesso con valore paesaggistico
- **CRV.GC -** Contesto rurale del Sistema geomorfologico compromesso con valore paesaggistico
- **CRV.BE -** Contesto rurale del Sistema Botanico Vegetazionale compromesso con valore ecologico

CRM - Contesto rurale multifunzionale

- **CRM.IT -** Contesto rurale multifunzionale integrato
- **CRM.RA -** *Contesto rurale multifunzionale della Bonifica e della Riforma Agraria*
- **CRM.CO -** Contesto rurale multifunzionale compromesso

CRA - Contesto rurale a prevalente funzione agricola

- **CRA.AG -** Contesto rurale a prevalente funzione agricola normale

CRS - Contesto rurale speciale

- **CRS.PR -** Contesto rurale speciale per la produzione
- **CRS.LO -** Contesto rurale speciale per la logistica
- **CRS.RI -** Contesto rurale speciale per la rigenerazione
- **CRS.DI -** Contesto rurale speciale per la produzione e la distribuzione

CR - Contesto rurale generato da usi civici

- CR.UC Contesto rurale generato da usi civici

- **CRS.RE -** Contesto rurale speciale per la produzione estensiva da riqualificare
- **CRS.TR -** Contesto rurale speciale turistico/ricreativo
- **CM.TRS -** Contesto turistico ricettivo speciale

REGIONE PUGLIA

COMUNE DI CASTELLANETA

PROVINCIA DI TARANTO

REGIONE PUGLIA D.G.R. n. 1328 del 11 LUG. 2018 — Approvato con delibera di C.C. n. 3 del 24 GEN. 2019 — Il Segretario Generale

PUG

PIANO URBANISTICO GENERALE

L.r. n.20/2001 - DRAG Puglia

REGIONE PUGLIA — REPERTORIO URBANISTICA — 24 APR. 2018 — PROT. N. 5341 — INGRESSO

Tav.f.13

Previsioni strutturali (PUG/S)

Carta dei contesti rurali

scala 1:25.000

Adeguamento alla Conferenza di Servizi del 30.01.2018

Il Sindaco
Gianfranco Ghirardelli

Il Dirigente Area
Arch. Aldo Calcitio

Sindaco
avv. Giovanni Gugliotti

RUP
arch. Aldo Calcitio (Capo 4° Area-Urbanistica)

Ufficio di Piano
arch. Nicola Fanizzocchi (UOD1/Dirdo Assessori Vasto)
geom. Giuseppe Carrieri(funzionario operativo UdP)

PIANO GREEN
dott. Agronomi ambientali
geol. Donato PODDA A.
geologo: idrogeomorfologia, sismica

Collaborazione
arch. Paola PARONE (Dirdo Assessori Pasto)

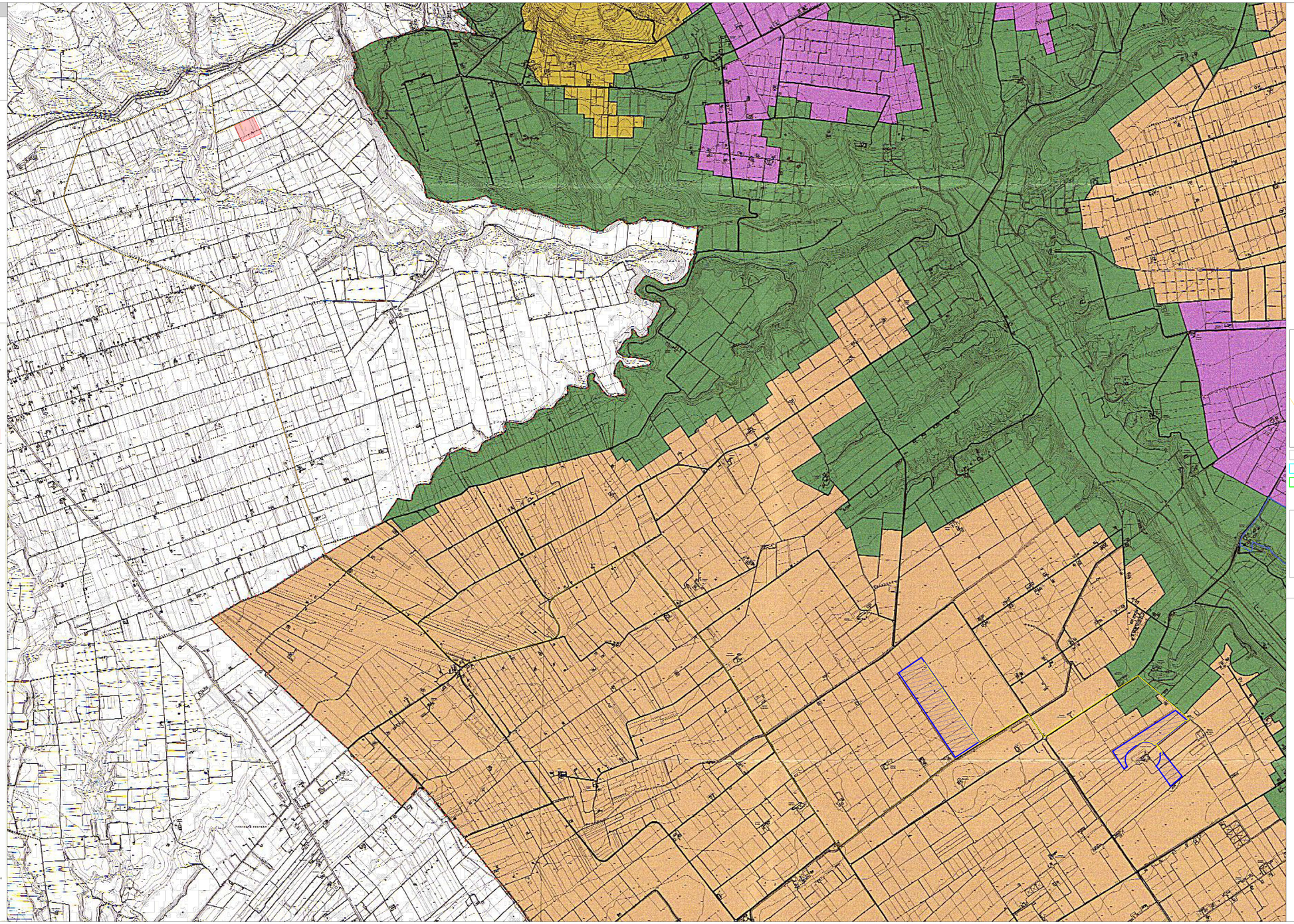

Campo	Tracker da 26	Tracker da 52	Tot.Pannelli	Potenza Mw	Trasformatori
1	27	565	30.082	21.35822	6
2	45	240	13.650	9.6915	3
	72	805	43.732	31.04972	9

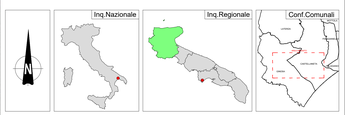

REGIONE PUGLIA	PROVINCIA DI TARANTO	COMUNE DI CASTELLANETA

Denominazione Impianto: **STANESI**

Ubicazione: **Comune di Castellaneta (TA)**
Località "Stanesi"
Fogli: 113/115
Particelle: 84-86 / 16-97-99-101

PROGETTO DEFINITIVO

per la realizzazione di un impianto agrivoltaico da ubicare in agro del comune di Castellaneta (TA) in località "Stanesi", potenza nominale pari a 31,04972 MW in DC e potenza in immissione pari a 26,4 MW AC, e delle relative opere di connessione alla RTN ricadenti nei comuni di Castellaneta (TA) e Ginosa (TA).

PROPONENTE:
CASTELLANETA SPV S.R.L.
Via Mike Bongiorno n.13 - 20124 Milano (MI)
Partita IVA: 02508300766
Indirizzo PEC: tancisp@legalmail.it

Codice Autorizzazione Unica 9KTS728

ELABORATO
Inserimento Urbanistico

Tav. n° 49/PSU
Scala 1:10000

Aggiornamenti n.	Numero	Data	Motivo	Eseguito	Verificato	Approvato
	Rev 0	Settembre 2023	Istanza VIA art.23 D.Lgs 152/06 - Istanza Autorizzazione Unica art. 12 D.Lgs 387/03			

PROGETTAZIONE
GRM GROUP S.R.L.
Via Cadoli di Massimo n. 179
70032 Altamura (BA)
P.IVA 07816120724
Pec: grmgroupsrl@legalmail.it
Tel.: 0804189517

IL TECNICO
Dott. Ingegnere NICOLA INCAMPO
Altamura BA 70022
P.IVA 08150200723
Ordine Ingegneri di Bari n°6280
PEC: nicola.incampo6280@pec.ordingbari

Spazio Riservato agli Enti

Tutti i diritti sono riservati, la riproduzione anche parziale del disegno è vietata.