

COROGRAFIA Scala 1:200.000

Il presente disegno e' di proprieta' aziendale - La Societa' tutelera' i propri diritti a termine di legge.

00	28.07.23	EMISSIONE		CRISTOFARO	ANTOGNOLI
REV.	DATA	DESCRIZIONE		ELABORATO	VERIFICATO
Proprietario		Progettista		Disegno	
				PG-FAUN-D-09101	
MET. MATAGIOLA - MASSERIA MANAMPOLA DN 1400 (56"), DP 75 bar METANODOTTO IN PROGETTO			Revisione 00		
			Comm. NR/15437		
			Cod. tec.		
TRACCIATO DI PROGETTO CON UBICAZIONE AREE TEST			Scala 1:10000		

MET. MATAGIOLA - MASSERIA MANAMPOLA
DN 1400 (56"), DP 75 bar

TRACCIATO DI PROGETTO CON UBICAZIONE AREE TEST

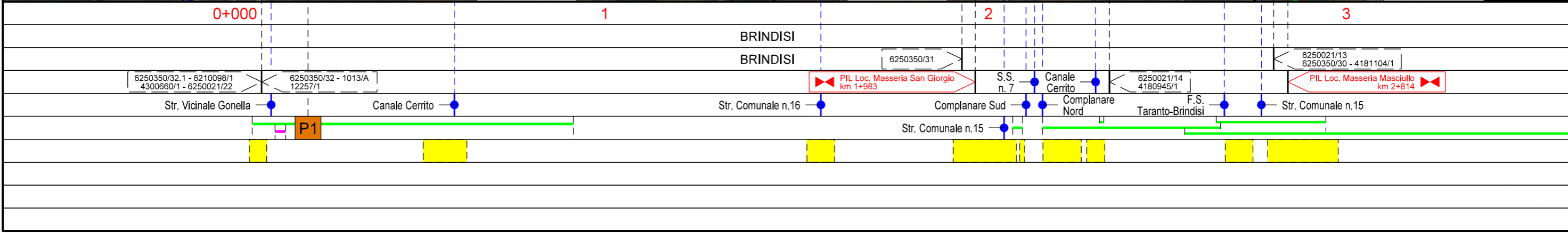
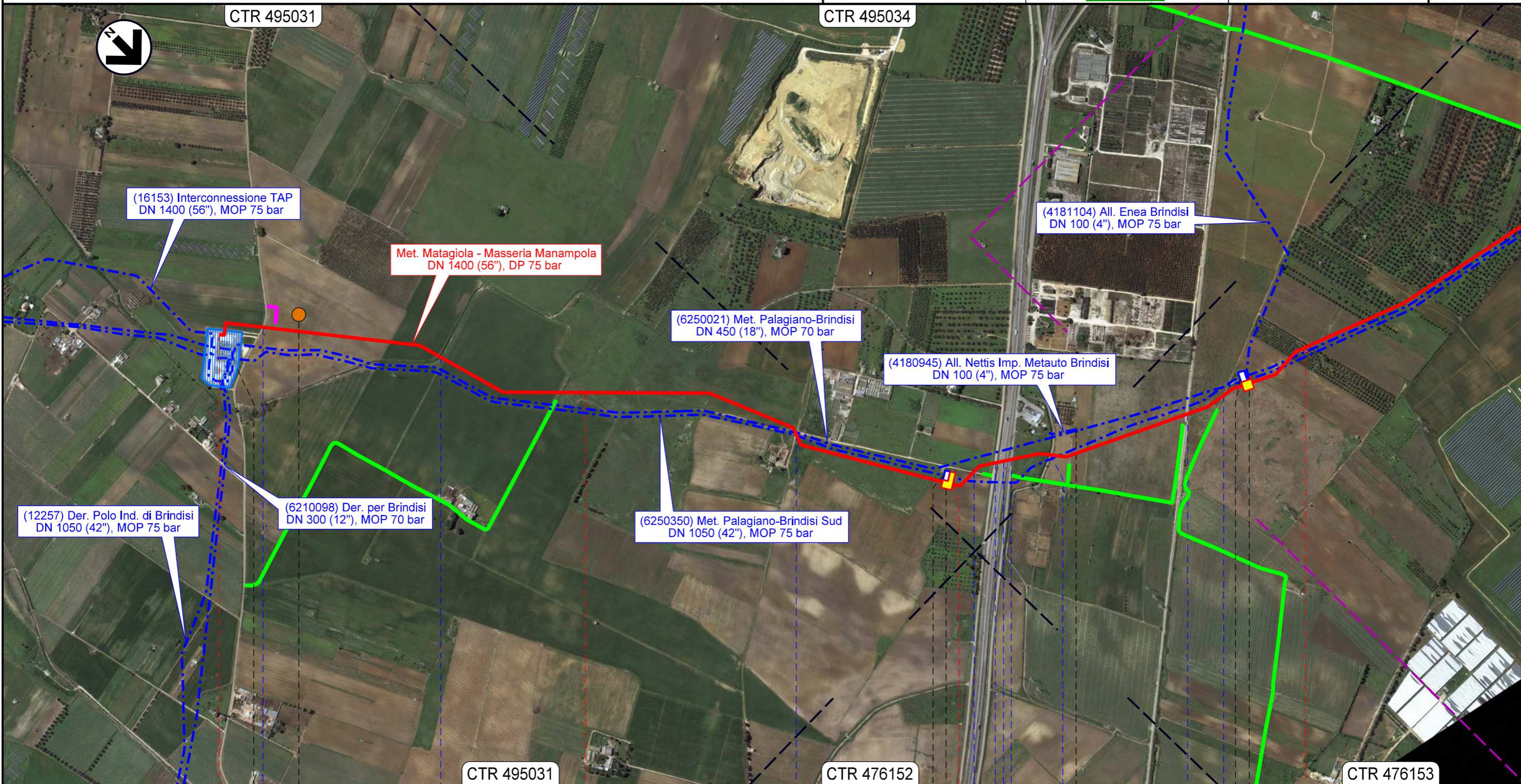

00	28.07.23	EMISSIONE	CRISTOFARO	ANTOGNOLI	SANTILLO	Foglio 2 di 13 Scala 1:10000
REV.	DATA	DESCRIZIONE	ELABORATO	VERIFICATO	APPROVATO	
						Dis. PG-FAUN-D-09101
						Comm. NR/15437



Il presente disegno e' di proprieta' aziendale - La Societa' tutelera' i propri diritti a termine di legge.

MET. MATAGIOLA - MASSERIA MANAMPOLA
DN 1400 (56"), DP 75 bar

TRACCIATO DI PROGETTO CON UBICAZIONE AREE TEST

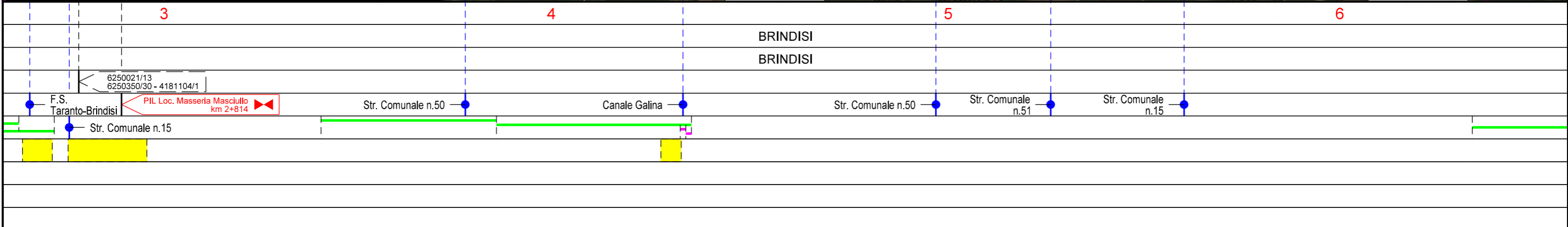
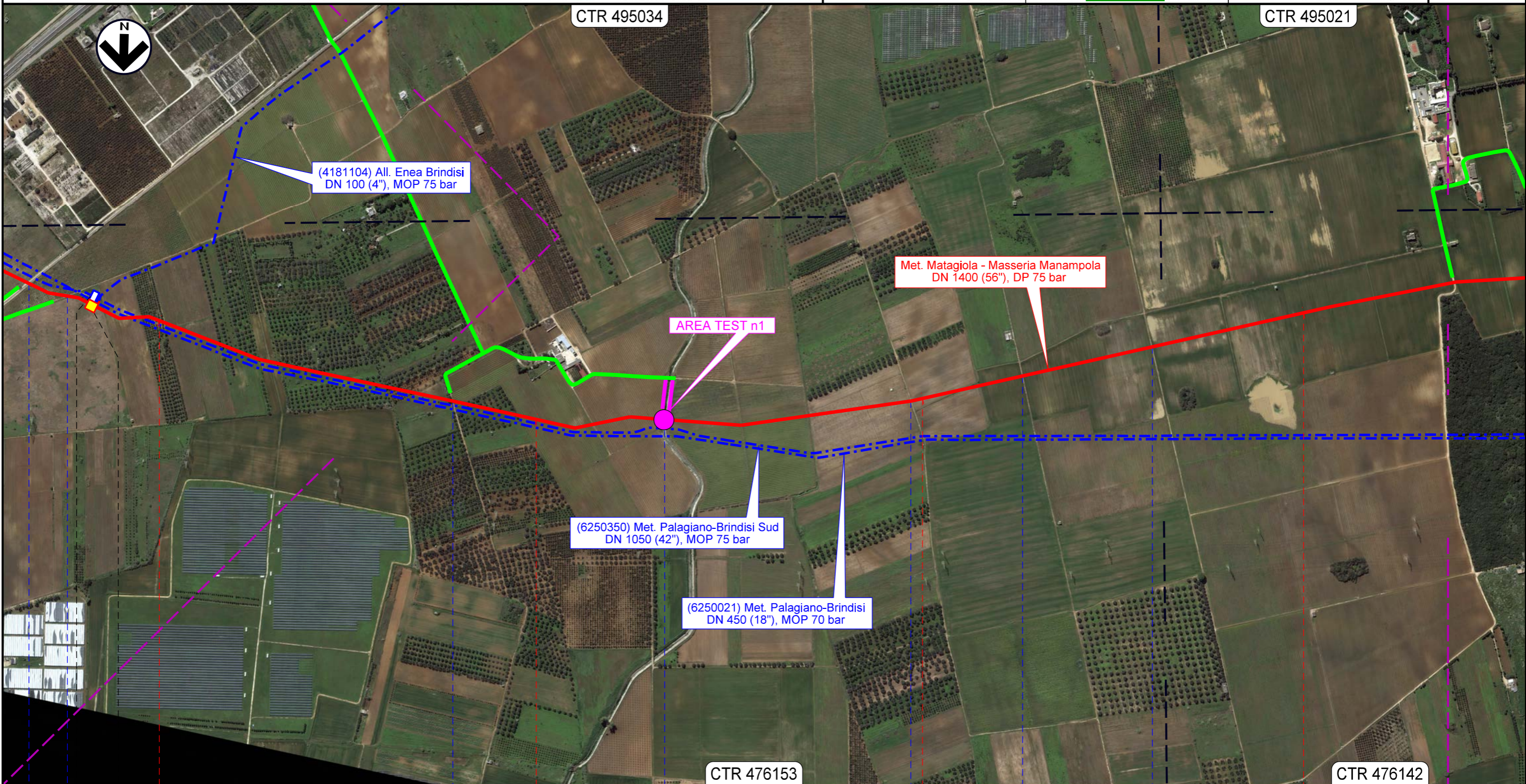

00	28.07.23	EMISSIONE	CRISTOFARO	ANTOGLIOLI	SANTILLO	Foglio 3 di 13 Scala 1:10000
REV.	DATA	DESCRIZIONE	ELABORATO	VERIFICATO	APPROVATO	
						Dis. PG-FAUN-D-09101
						Comm. NR/15437



Il presente disegno e' di proprieta' aziendale - La Societa' tutelera' i propri diritti a termine di legge.

MET. MATAGIOLA - MASSERIA MANAMPOLA
DN 1400 (56"), DP 75 bar

TRACCIATO DI PROGETTO CON UBICAZIONE AREE TEST

00	28.07.23	EMISSIONE	CRISTOFARO	ANTOGNOLI	SANTILLO	Foglio 4 di 13 Scala 1:10000
REV.	DATA	DESCRIZIONE	ELABORATO	VERIFICATO	APPROVATO	
						Dis. PG-FAUN-D-09101
						Comm. NR/15437

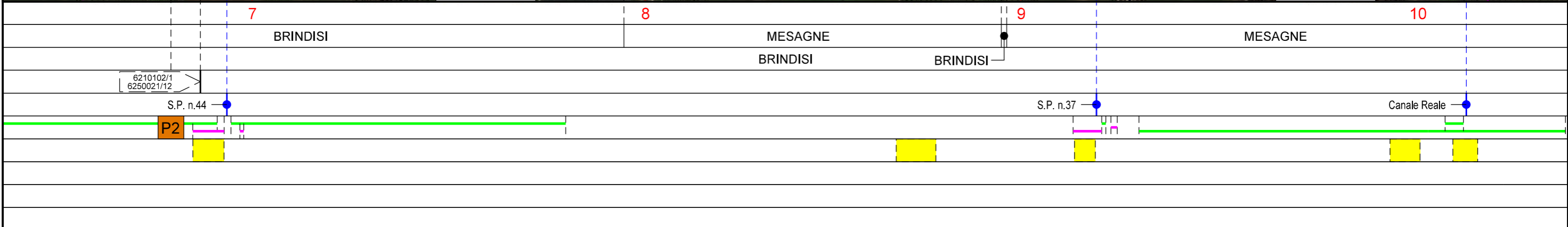
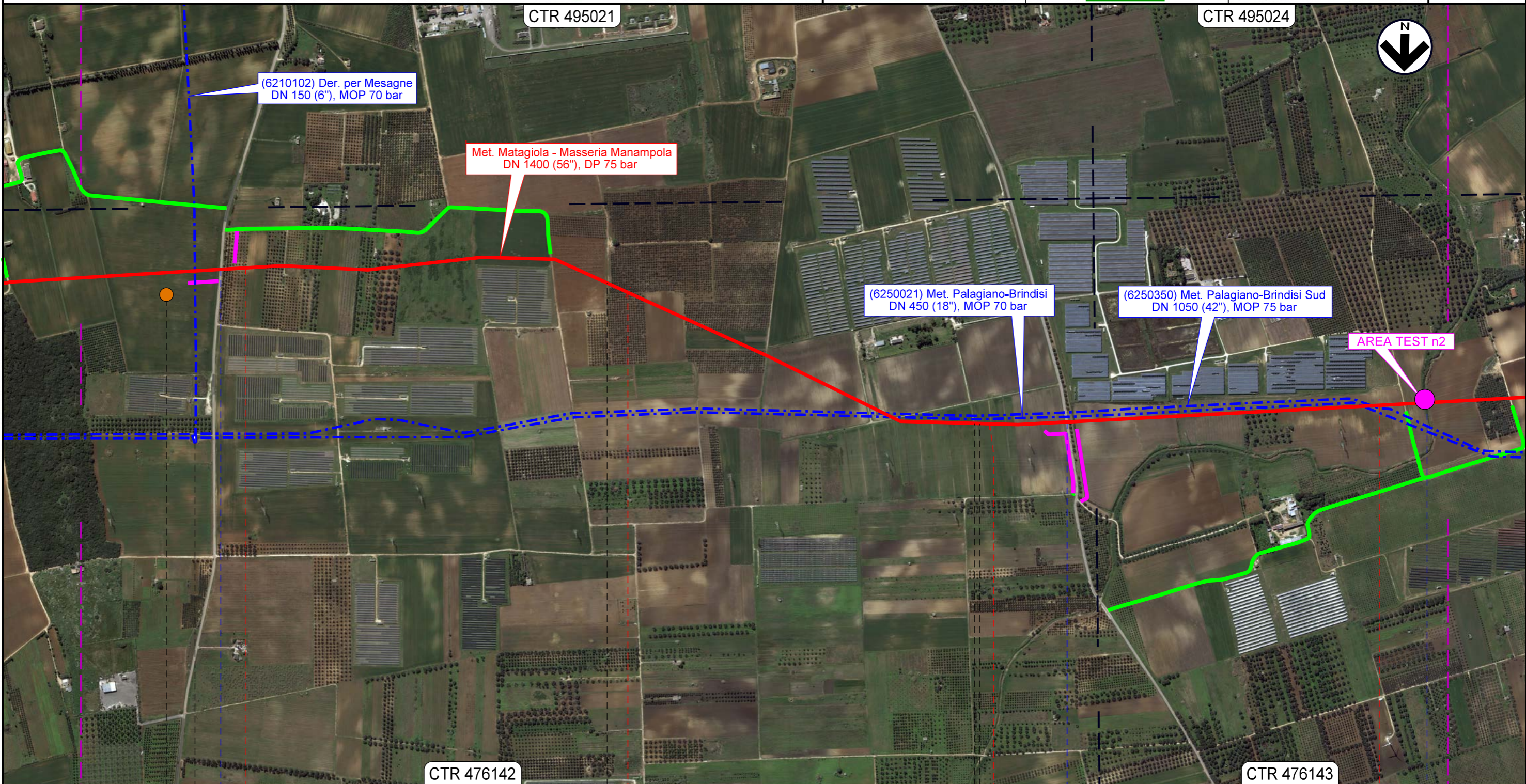

Il presente disegno e' di proprieta' aziendale - La Societa' tutelera' i propri diritti a termine di legge.

MET. MATAGIOLA - MASSERIA MANAMPOLA
DN 1400 (56"), DP 75 bar

TRACCIATO DI PROGETTO CON UBICAZIONE AREE TEST

00	28.07.23	EMISSIONE	CRISTOFARO	ANTOGNOLI	SANTILLO	Foglio 5 di 13 Scala 1:10000
REV.	DATA	DESCRIZIONE	ELABORATO	VERIFICATO	APPROVATO	
						Dis. PG-FAUN-D-09101
						Comm. NR/15437

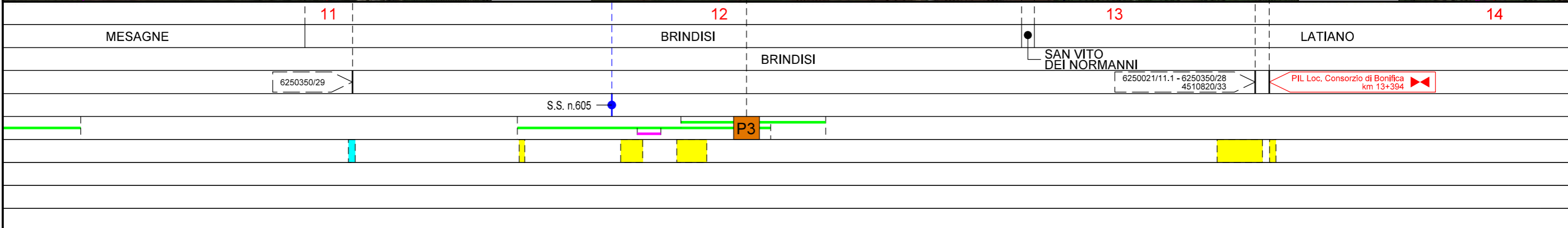
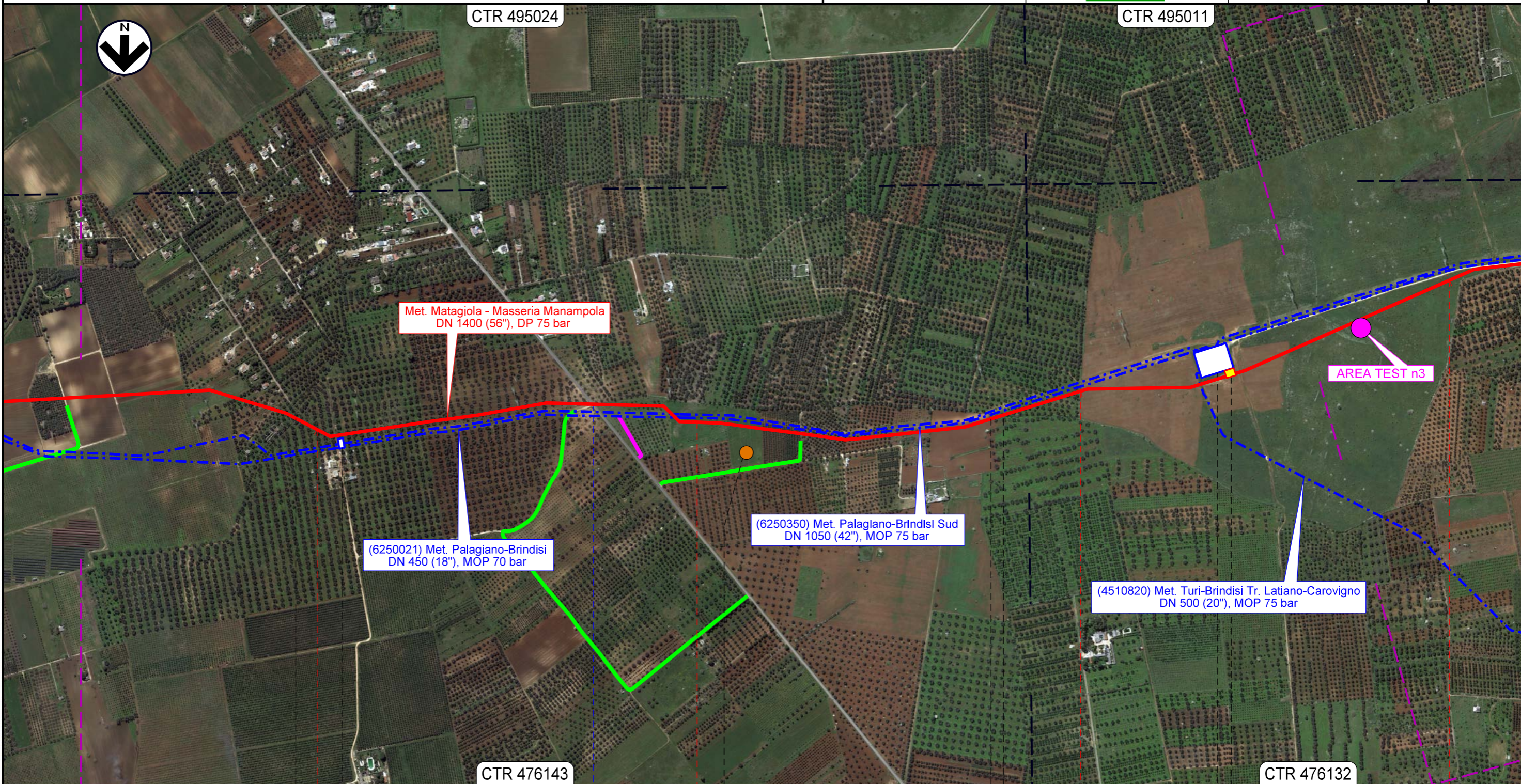

Il presente disegno e' di proprieta' aziendale - La Societa' tutelera' i propri diritti a termine di legge.

MET. MATAGIOLA - MASSERIA MANAMPOLA
DN 1400 (56"), DP 75 bar

TRACCIATO DI PROGETTO CON UBICAZIONE AREE TEST

00	28.07.23	EMISSIONE	CRISTOFARO	ANTOGNOLI	SANTILLO	Foglio 6 di 13 Scala 1:10000
REV.	DATA	DESCRIZIONE	ELABORATO	VERIFICATO	APPROVATO	
						Dis. PG-FAUN-D-09101
						Comm. NR/15437

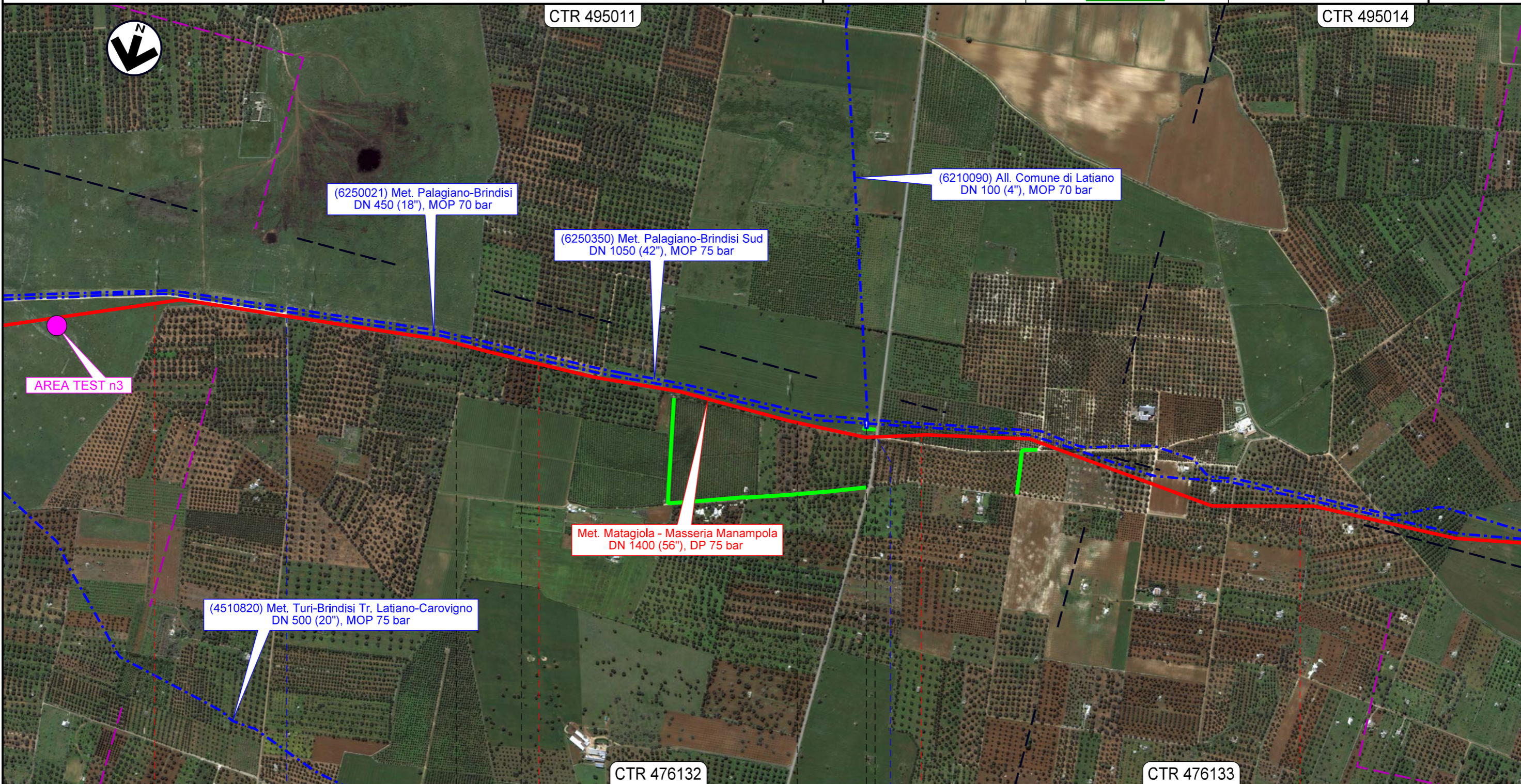



14	LATIANO	15	LATIANO	16	BRINDISI	17	LATIANO
		SAN VITO DEI NORMANNI	SAN VITO DEI NORMANNI				
			6250021/11 6210090/1				
	Str. Comunale			S.P. n.46			

Il presente disegno e' di proprieta' aziendale - La Societa' tutelera' i propri diritti a termine di legge.

MET. MATAGIOLA - MASSERIA MANAMPOLA
DN 1400 (56"), DP 75 bar

TRACCIATO DI PROGETTO CON UBICAZIONE AREE TEST

00	28.07.23	EMISSIONE	CRISTOFARO	ANTOGNOLI	SANTILLO	Foglio 7 di 13 Scala 1:10000
REV.	DATA	DESCRIZIONE	ELABORATO	VERIFICATO	APPROVATO	
						Dis. PG-FAUN-D-09101
						Comm. NR/15437

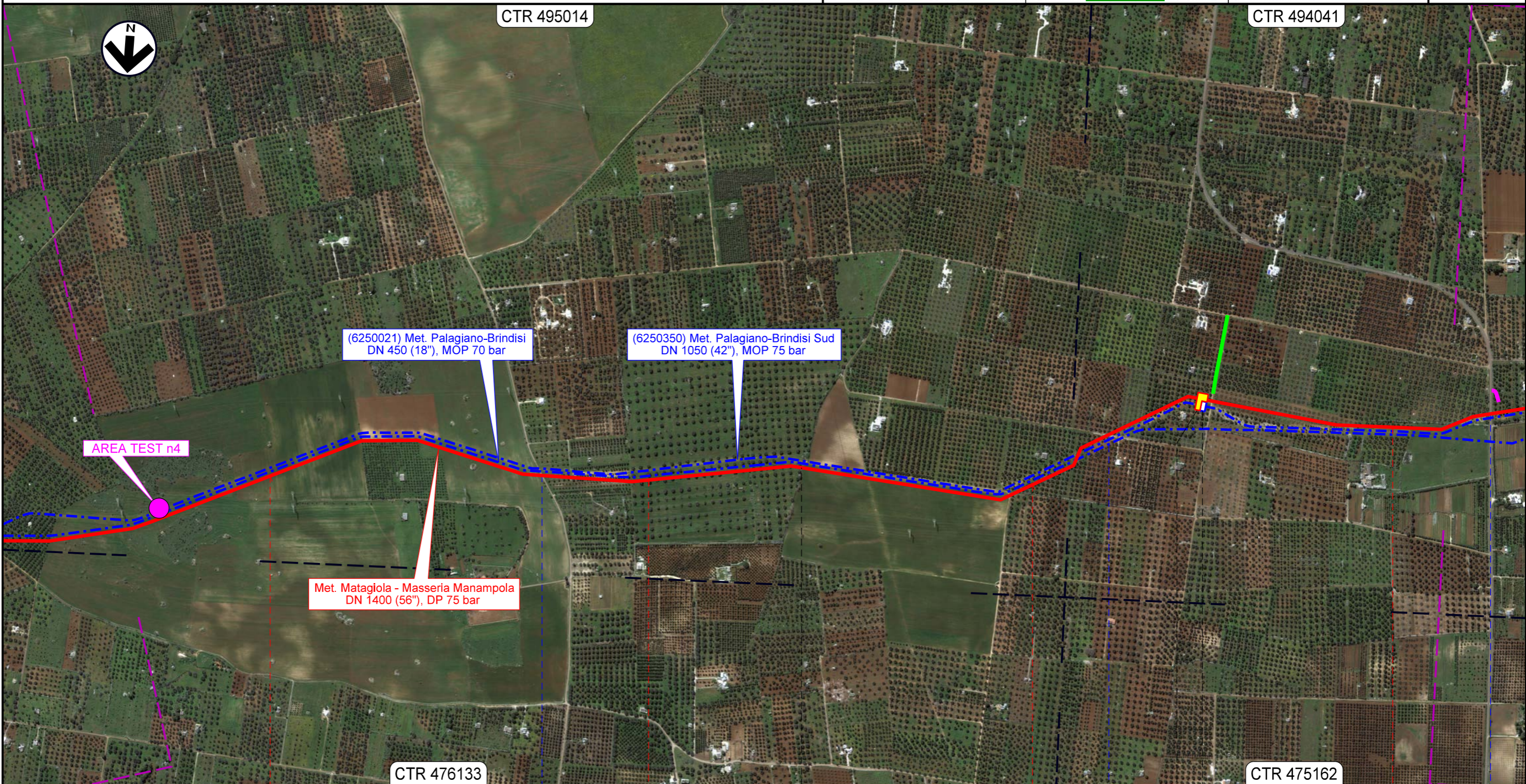

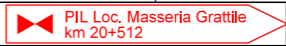
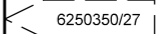
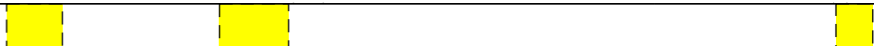
18	19	20	21
LATIANO		SAN VITO DEI NORMANNI	
BRINDISI			
Str. Comunale		Str. Comunale	S.P. n.47
			
			
			

Il presente disegno e' di proprieta' aziendale - La Societa' tutelera' i propri diritti a termine di legge.

MET. MATAGIOLA - MASSERIA MANAMPOLA
DN 1400 (56"), DP 75 bar

TRACCIATO DI PROGETTO CON UBICAZIONE AREE TEST

00	28.07.23	EMISSIONE	CRISTOFARO	ANTOGNOLI	SANTILLO	Foglio 8 di 13 Scala 1:10000
REV.	DATA	DESCRIZIONE	ELABORATO	VERIFICATO	APPROVATO	
						Dis. PG-FAUN-D-09101
						Comm. NR/15437

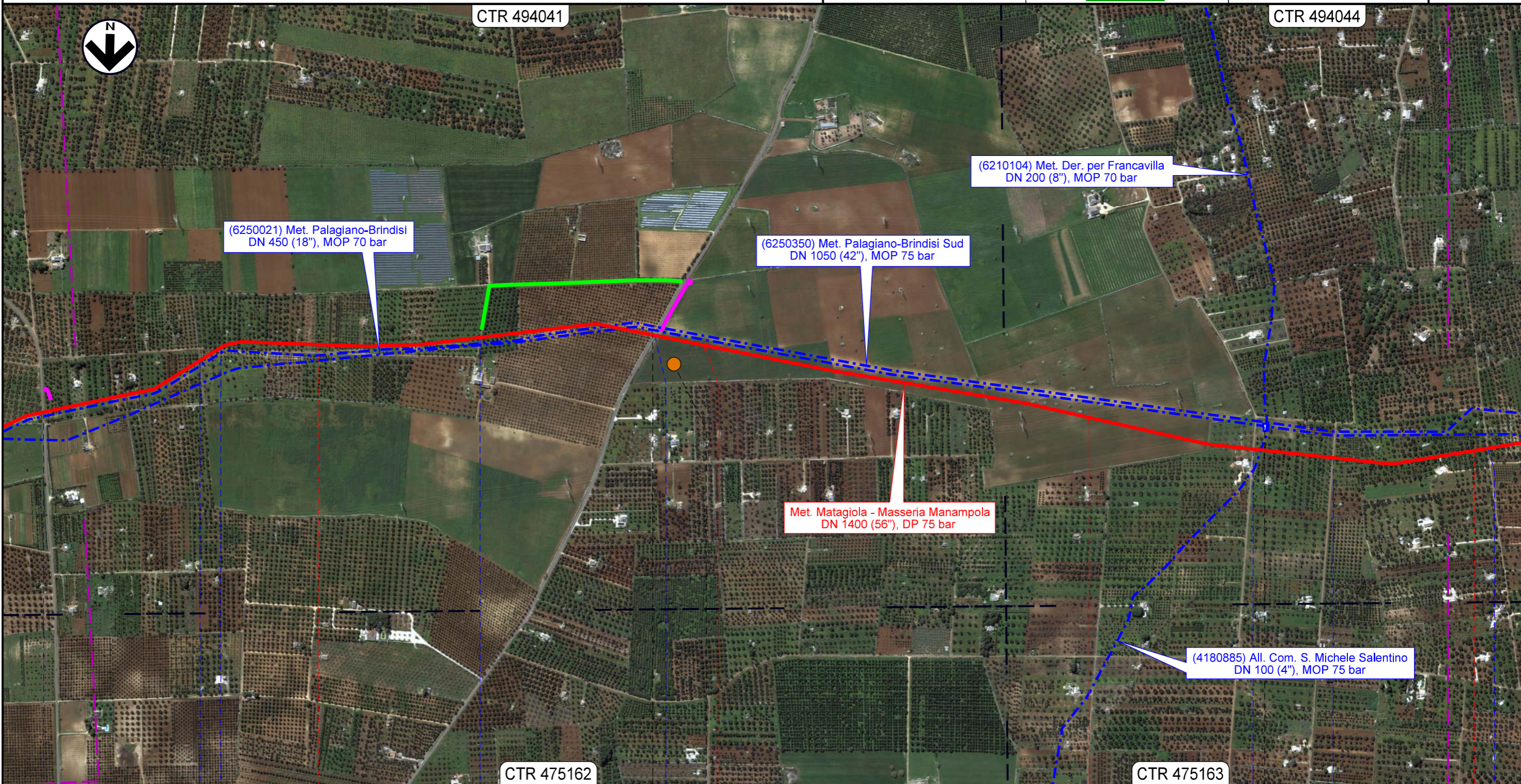

22		23		24		25	
SAN VITO DEI NORMANNI		BRINDISI		SAN MICHELE SALENTINO			
S.P. n.47	Str. Comunale	Str. Comunale	S.P. n.48	Str. Comunale	Str. Comunale	Str. Comunale	Str. Comunale
			P4				

Il presente disegno e' di proprieta' aziendale - La Societa' tutelera' i propri diritti a termine di legge.

MET. MATAGIOLA - MASSERIA MANAMPOLA
DN 1400 (56"), DP 75 bar

TRACCIATO DI PROGETTO CON UBICAZIONE AREE TEST

00	28.07.23	EMISSIONE	CRISTOFARO	ANTOGNOLI	SANTILLO	Foglio 9 di 13 Scala 1:10000
REV.	DATA	DESCRIZIONE	ELABORATO	VERIFICATO	APPROVATO	
						Dis. PG-FAUN-D-09101
						Comm. NR/15437

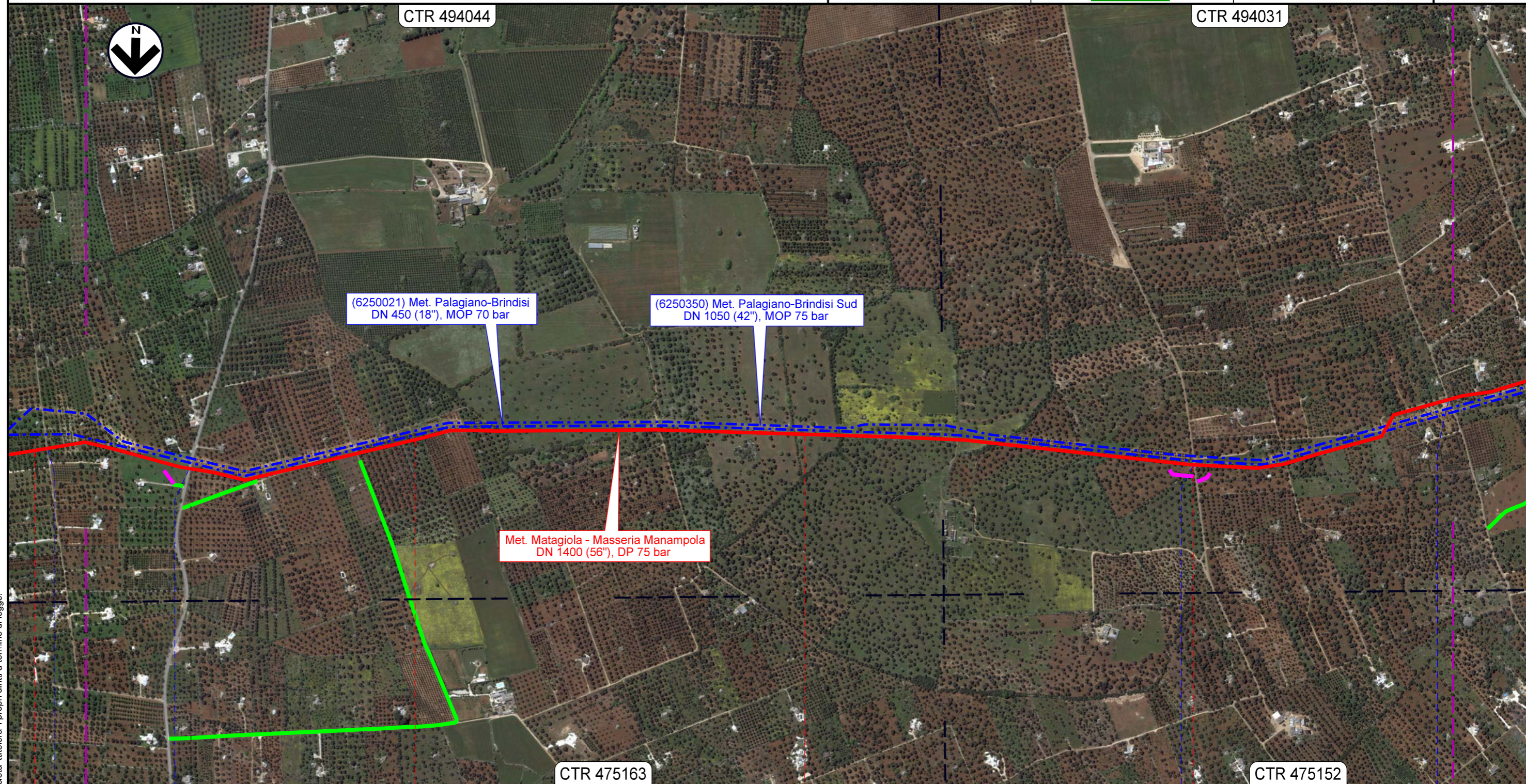

25	26	27	28
SAN MICHELE SALENTINO		FRANCAVILLA FONTANA	
BRINDISI			
● Str. Comunale	● S.P. n.28	● S.P. n.27	● Str. Comunale
[Colorful blocks representing test areas]		[Colorful blocks representing test areas]	

Il presente disegno e' di proprieta' aziendale - La Societa' tutelera' i propri diritti a termine di legge.

MET. MATAGIOLA - MASSERIA MANAMPOLA
DN 1400 (56"), DP 75 bar

TRACCIATO DI PROGETTO CON UBICAZIONE AREE TEST

00	28.07.23	EMISSIONE	CRISTOFARO	ANTOGNOLI	SANTILLO	Foglio 10 di 13 Scala 1:10000
REV.	DATA	DESCRIZIONE	ELABORATO	VERIFICATO	APPROVATO	
		Dis. PG-FAUN-D-09101		Comm. NR/15437		

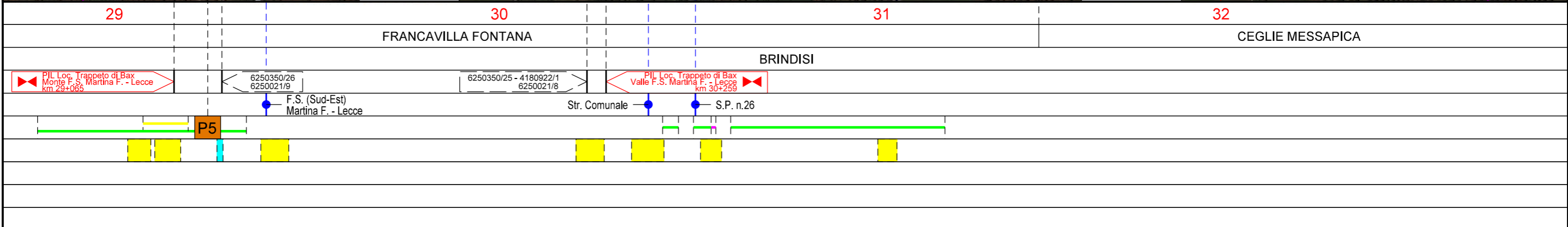
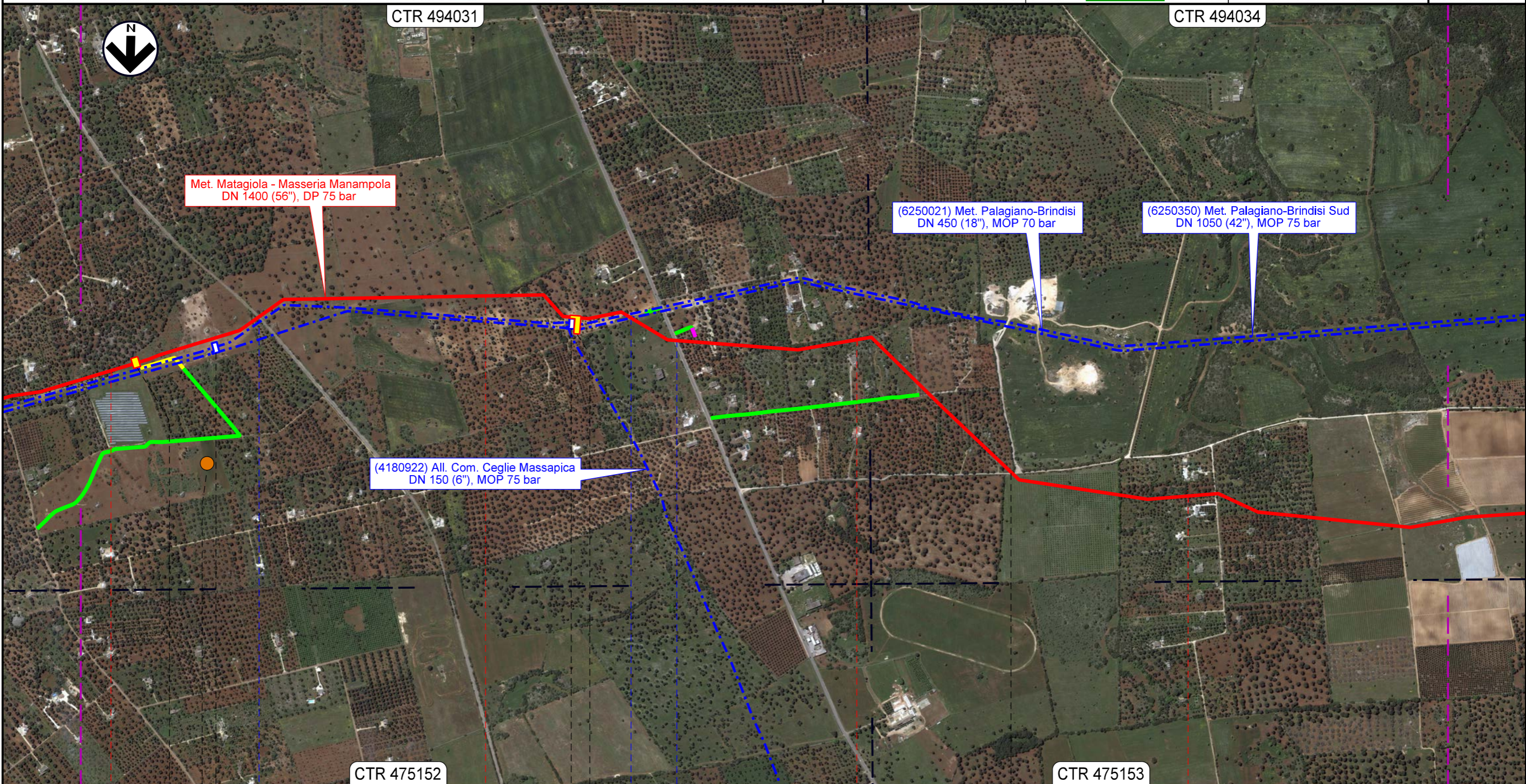

Il presente disegno e' di proprieta' aziendale - La Societa' tutelera' i propri diritti a termine di legge.

MET. MATAGIOLA - MASSERIA MANAMPOLA
DN 1400 (56"), DP 75 bar

TRACCIATO DI PROGETTO CON UBICAZIONE AREE TEST

00	28.07.23	EMISSIONE	CRISTOFARO	ANTOGNOLI	SANTILLO	Foglio 11 di 13
REV.	DATA	DESCRIZIONE	ELABORATO	VERIFICATO	APPROVATO	
 			Dis. PG-FAUN-D-09101		Scala 1:10000	
			Comm. NR/15437			

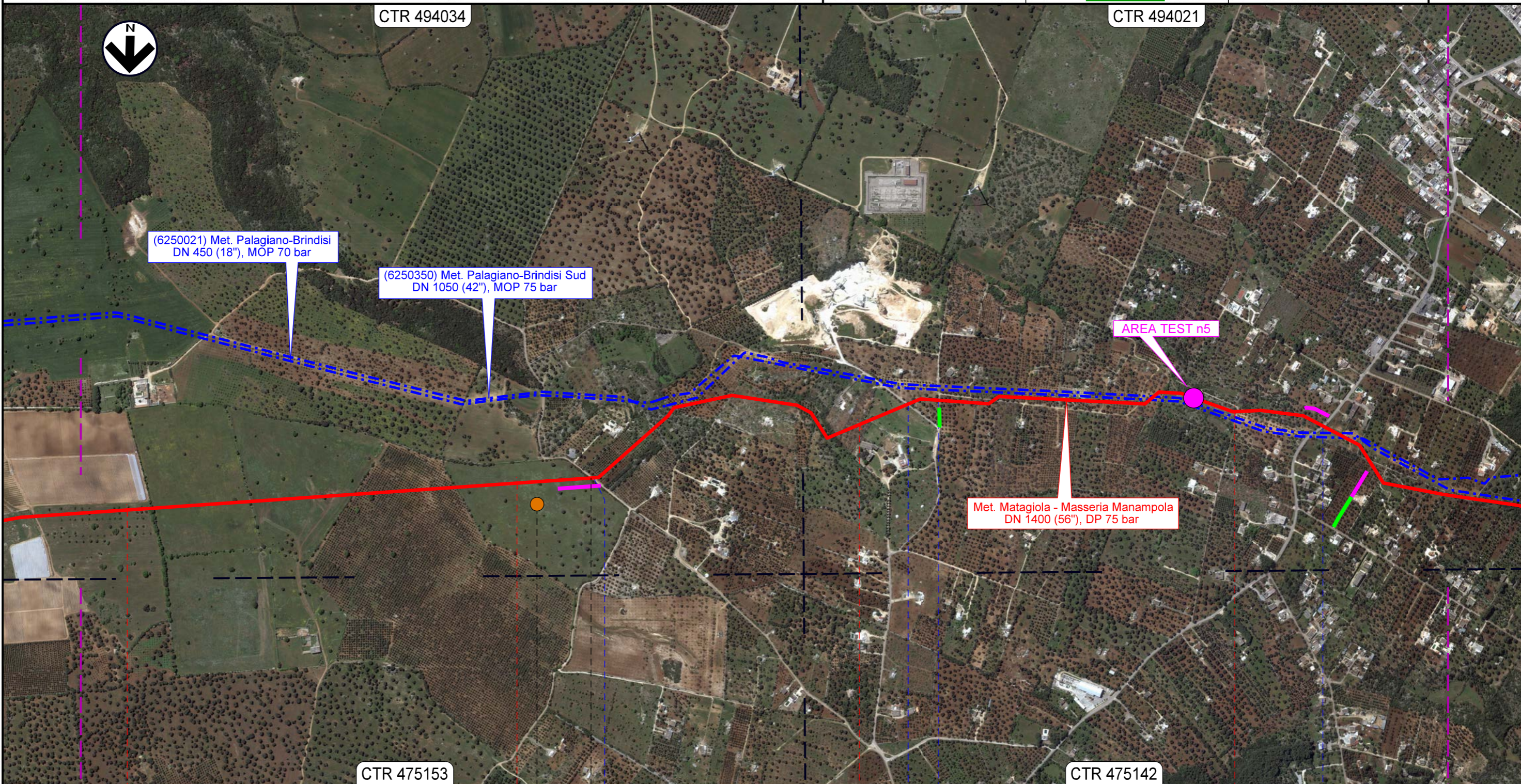



33	34	35	36
CEGLIE MESSAPICA		VILLA CASTELLI	
BRINDISI			
	Str. Comunale	Str. Comunale	S.P. n.24
	P6		

Il presente disegno e' di proprieta' aziendale - La Societa' tutelera' i propri diritti a termine di legge.



MET. MATAGIOLA - MASSERIA MANAMPOLA
DN 1400 (56"), DP 75 bar

TRACCIATO DI PROGETTO CON UBICAZIONE AREE TEST

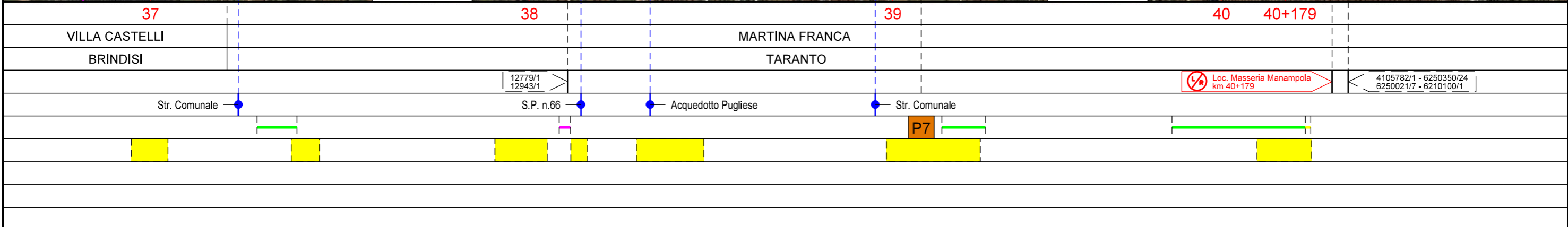
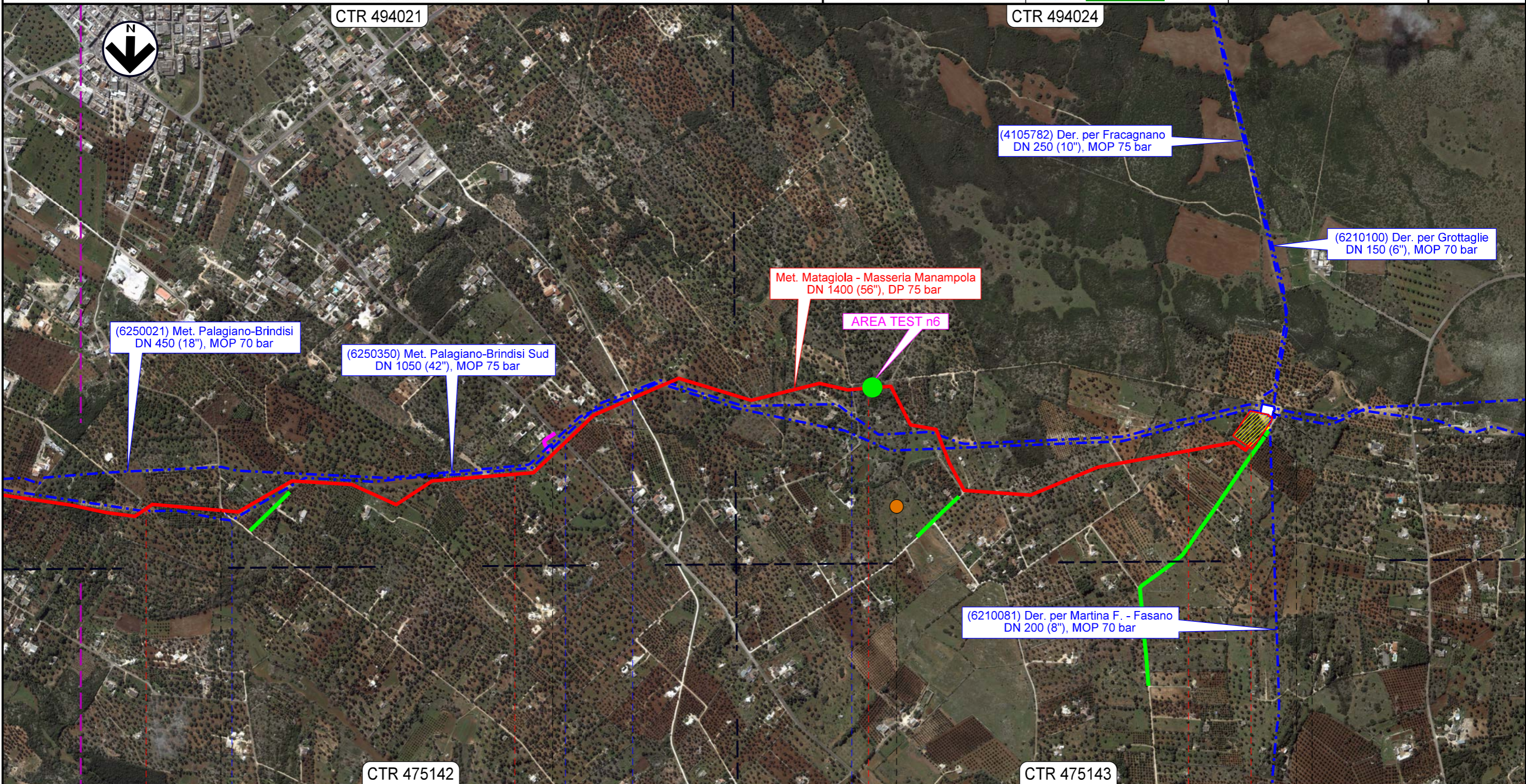
00	28.07.23	EMISSIONE	CRISTOFARO	ANTOGNOLI	SANTILLO	Foglio 12 di 13
REV.	DATA	DESCRIZIONE	ELABORATO	VERIFICATO	APPROVATO	
						Scala 1:10000
			Dis. PG-FAUN-D-09101			
			Comm. NR/15437			



Il presente disegno e' di proprieta' aziendale - La Societa' tutelera' i propri diritti a termine di legge.









00	28.07.23	EMISSIONE	CRISTOFARO	ANTOGLIOLI	SANTILLO	Foglio 13 di 13
REV.	DATA	DESCRIZIONE	ELABORATO	VERIFICATO	APPROVATO	
						Scala 1:10000
				Dis. PG-FAUN-D-09101		
				Comm. NR/15437		

LEGENDA

SIMBOLOGIA CARTOGRAFICA

-  Metanodotto in Progetto
 -  Impianti di linea in Progetto
 -  Metanodotti in Esercizio
 -  Impianti di linea in Esercizio
 -  Aree impianti stacco-terminale in progetto
 -  Aree impianti stacco-terminale esistenti
 -  Gallerie, Tunnel, Mini-Microtunnel, Raise Boring, T.O.C. e Direct Pipe.
 -  Limite sovrapposizione fogli
 -  Nuova viabilita'
 -  Piazzola di stoccaggio tubazioni
 -  Depositi intermedi
 -  Strada di accesso all'impianto
 -  Adeguamento strade esistenti
 -  Strade di accesso provvisorio
- Met. xxxxxx - xxxxxxxx
DN xxx (xx"), DP xx bar (Codice Imp.) xxxxxxxx
DN xxx (x"), MOP xx bar

SIMBOLOGIA MECCANICA







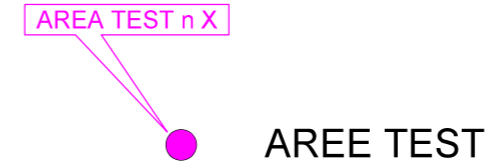

-  Punto di intercettazione di linea (P.I.L.)
-  Punto di intercettazione di derivazione importante (P.I.D.I.)
-  Punto di intercettazione di derivazione semplice con stacco da P.I.L. (P.I.D.S.)
-  Punto di intercettazione e derivazione semplice con stacco da Linea (P.I.D.S.)
-  Punto di intercettazione con discaggio di allacciamento (P.I.D.A.)
-  Punto predisposto per il discaggio di allacciamento (P.P.D.A.)
-  Punto di sezionamento elettrico
-  Stazione predisposta per lancio e ricevimento PIG
-  Impianto di riduzione/regolazione della pressione

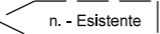
LEGENDA TEMATICA

AREE TEST VEGETAZIONE



Il presente disegno e' di proprieta' aziendale - La Societa' tutelera' i propri diritti a termine di legge.

Progressiva chilometrica	N.					
Comuni						
Province						
Impianti	 TIPO n.xx km xx+xxx  n. - Esistente					
Attraversamenti	 Tipologia Attraversamento (SS n. ##, corso d'acqua, ferrovia, ecc.)					
Strade - Piazzole tubazioni	 ACCESSO IMPIANTI ALLARGATA	 ADEGUAMENTI STRADE RIDOTTA	 STRADE PROVVISORIE	 DEPOSITI INTERMEDI	 N. PIAZ.	 Pn
Fascia di lavoro						