

COROGRAFIA Scala 1:200.000

Il presente disegno e' di proprieta' aziendale - La Societa' tutelera' i propri diritti a termine di legge.

00	28.07.23	EMISSIONE		CRISTOFARO	ANTOGNOLI SANTILLO
REV.	DATA	DESCRIZIONE	ELABORATO	VERIFICATO	APPROVATO
Proprietario		Progettista		Disegno	
				PG-VFAUN-D-09101	
MET. MATAGIOLA - MASSERIA MANAMPOLA DN 1400 (56"), DP 75 bar METANODOTTO IN PROGETTO			Revisione 00		
			Comm. NR/15437		
			Cod. tec.		
CARTA DEL VALORE FAUNISTICO			Scala 1:10000		

MET. MATAGIOLA - MASSERIA MANAMPOLA
DN 1400 (56"), DP 75 bar

CARTA DEL VALORE FAUNISTICO

00	28.07.23	EMISSIONE	CRISTOFARO	ANTOGNOLI	SANTILLO	Foglio 2 di 13 Scala 1:10000
REV.	DATA	DESCRIZIONE	ELABORATO	VERIFICATO	APPROVATO	
		Dis. PG-VFAUN-D-09101		Comm. NR/15437		

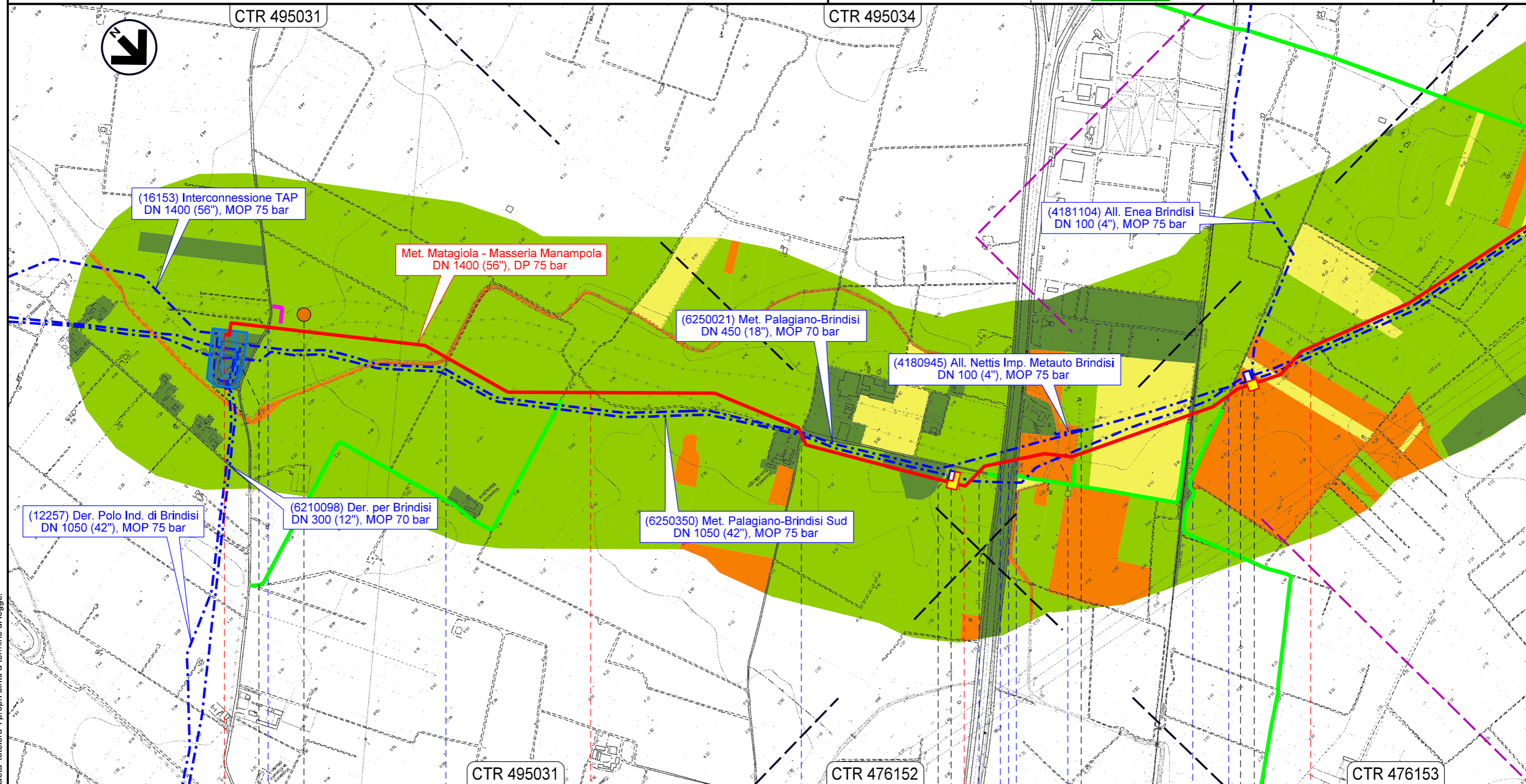

Il presente disegno e' di proprieta' aziendale - La Societa' tutelera' i propri diritti a termine di legge.

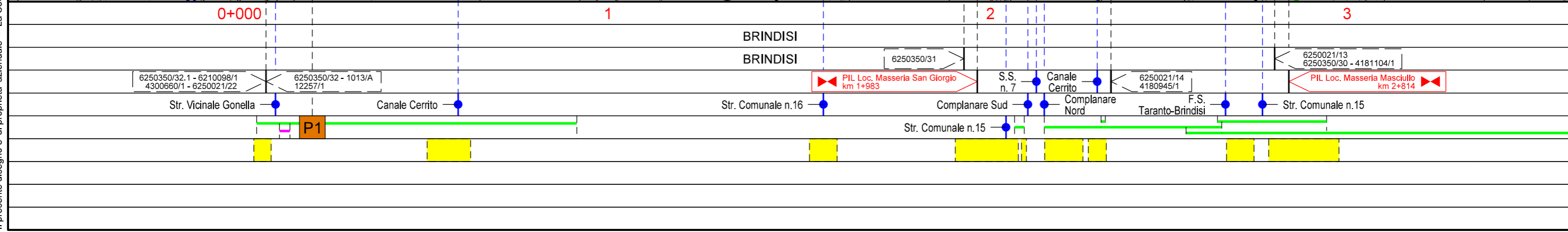

MET. MATAGIOLA - MASSERIA MANAMPOLA
DN 1400 (56"), DP 75 bar

CARTA DEL VALORE FAUNISTICO

00	28.07.23	EMISSIONE	CRISTOFARO	ANTOGNOLI	SANTILLO	Foglio 3 di 13 Scala 1:10000
REV.	DATA	DESCRIZIONE	ELABORATO	VERIFICATO	APPROVATO	
 			Dis. PG-VFAUN-D-09101			
			Comm. NR/15437			

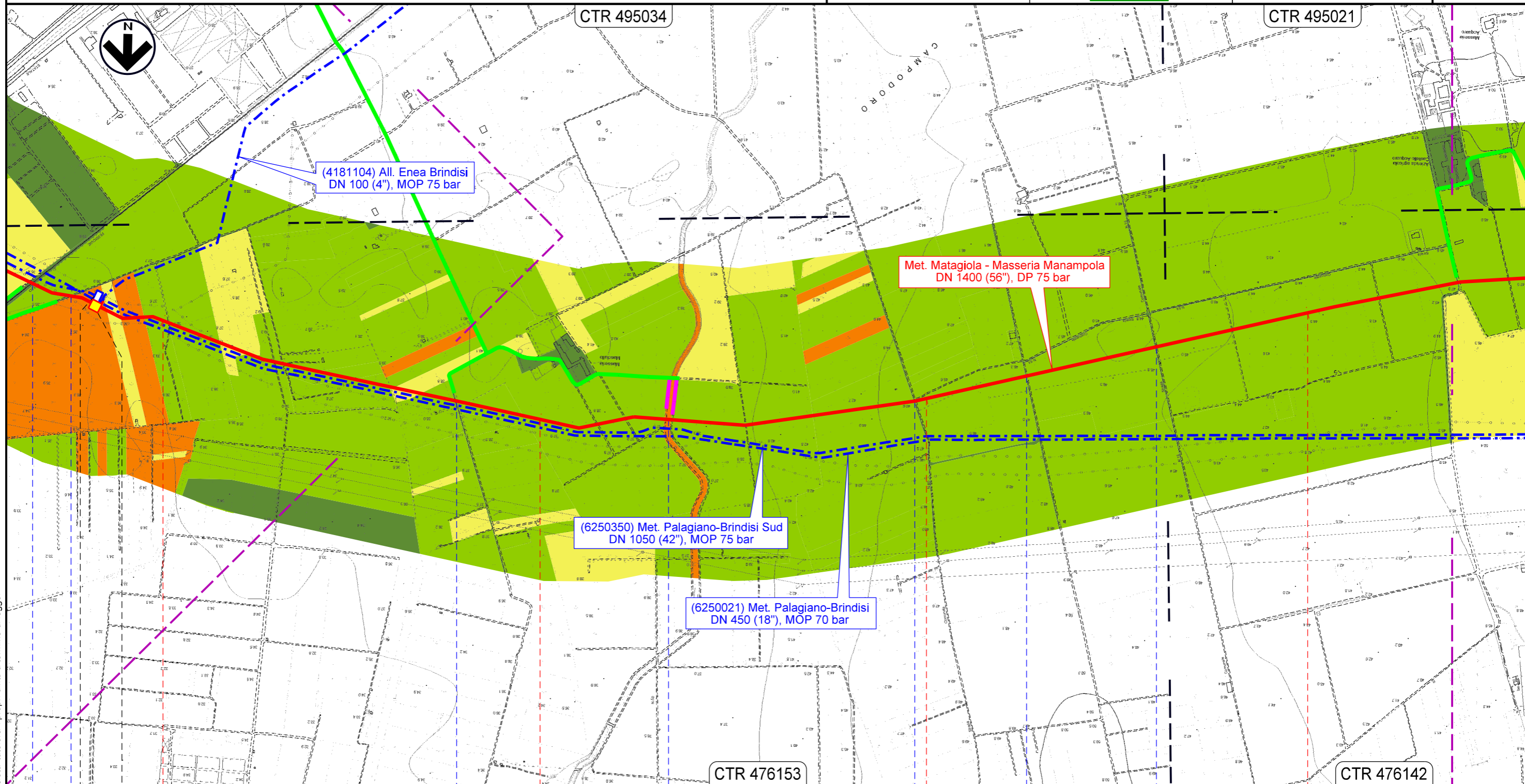

Il presente disegno e' di proprieta' aziendale - La Societa' tutelera' i propri diritti a termine di legge.

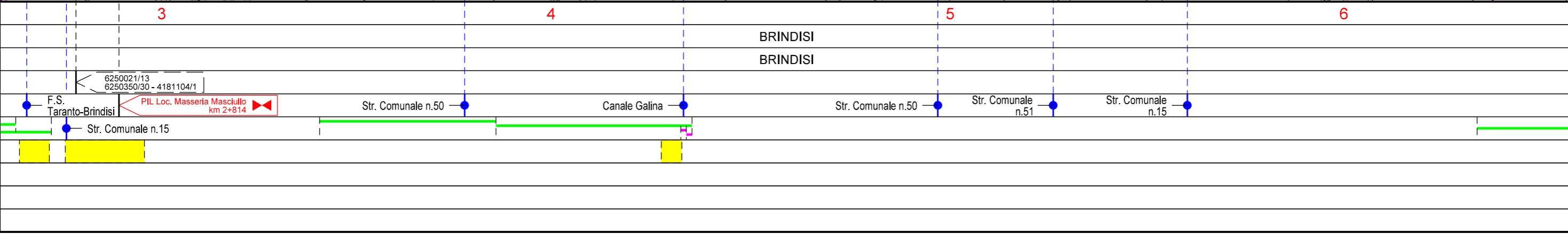

MET. MATAGIOLA - MASSERIA MANAMPOLA
DN 1400 (56"), DP 75 bar

CARTA DEL VALORE FAUNISTICO

00	28.07.23	EMISSIONE	CRISTOFARO	ANTOGNOLI	SANTILLO	Foglio 4 di 13 Scala 1:10000
REV.	DATA	DESCRIZIONE	ELABORATO	VERIFICATO	APPROVATO	
		Dis. PG-VFAUN-D-09101		Comm. NR/15437		

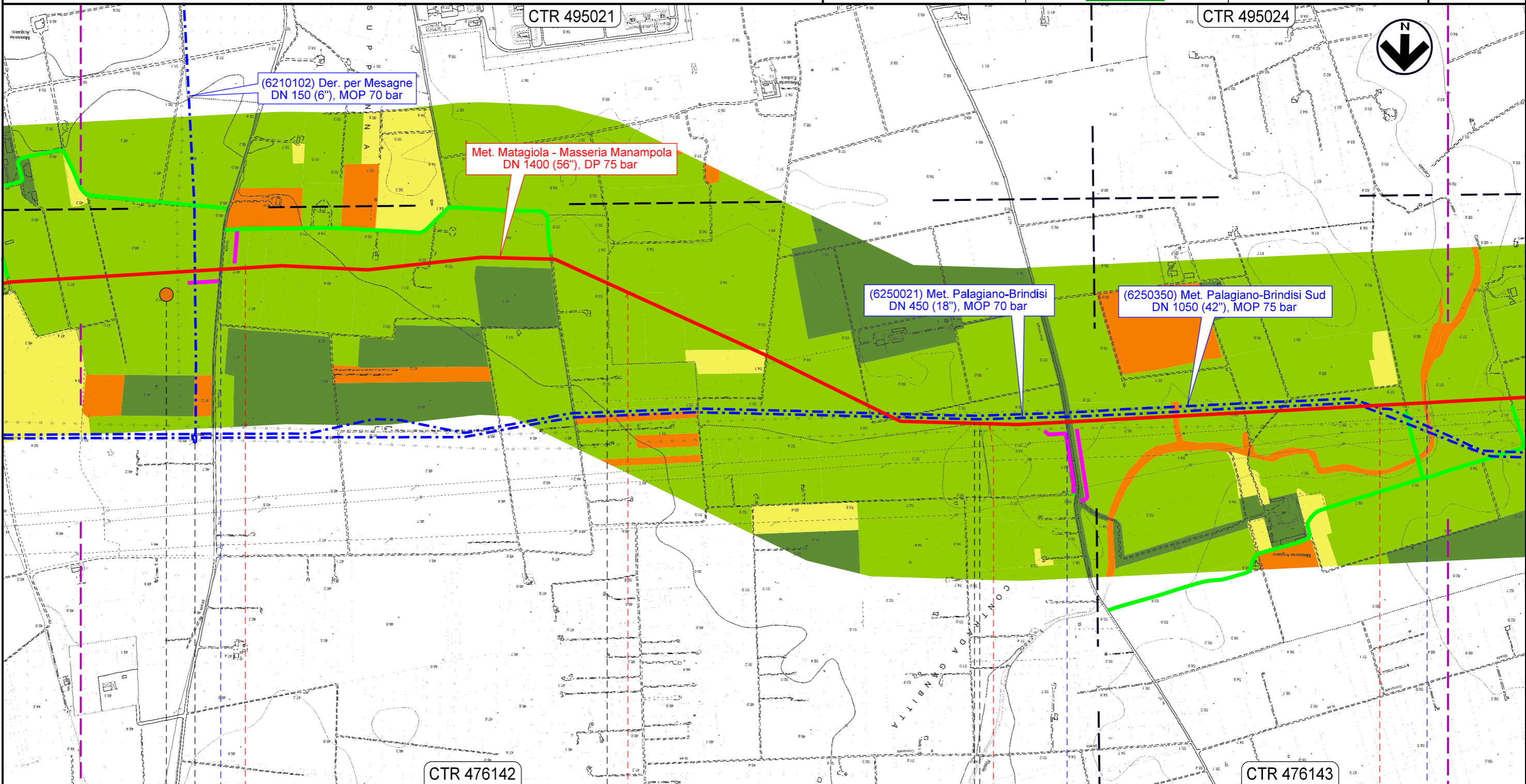

Il presente disegno e' di proprieta' aziendale - La Societa' tutelera' i propri diritti a termine di legge.

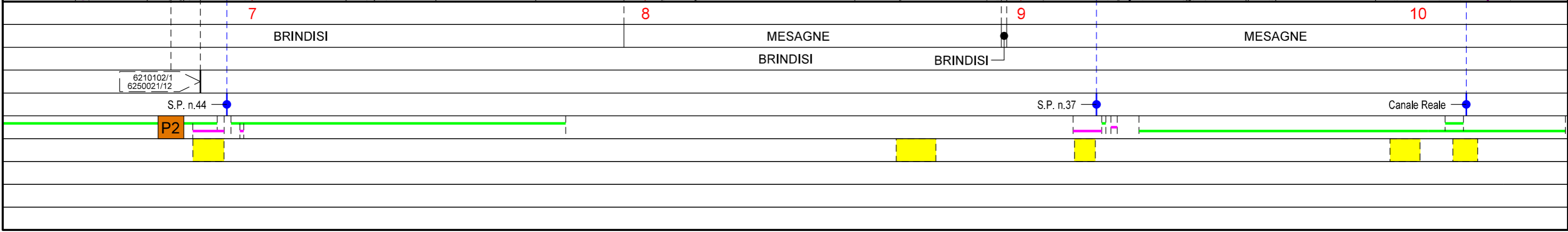

MET. MATAGIOLA - MASSERIA MANAMPOLA
DN 1400 (56"), DP 75 bar

CARTA DEL VALORE FAUNISTICO

00	28.07.23	EMISSIONE	CRISTOFARO	ANTOGNOLI	SANTILLO	Foglio 5 di 13 Scala 1:10000
REV.	DATA	DESCRIZIONE	ELABORATO	VERIFICATO	APPROVATO	
 			Dis. PG-VFAUN-D-09101			
			Comm. NR/15437			

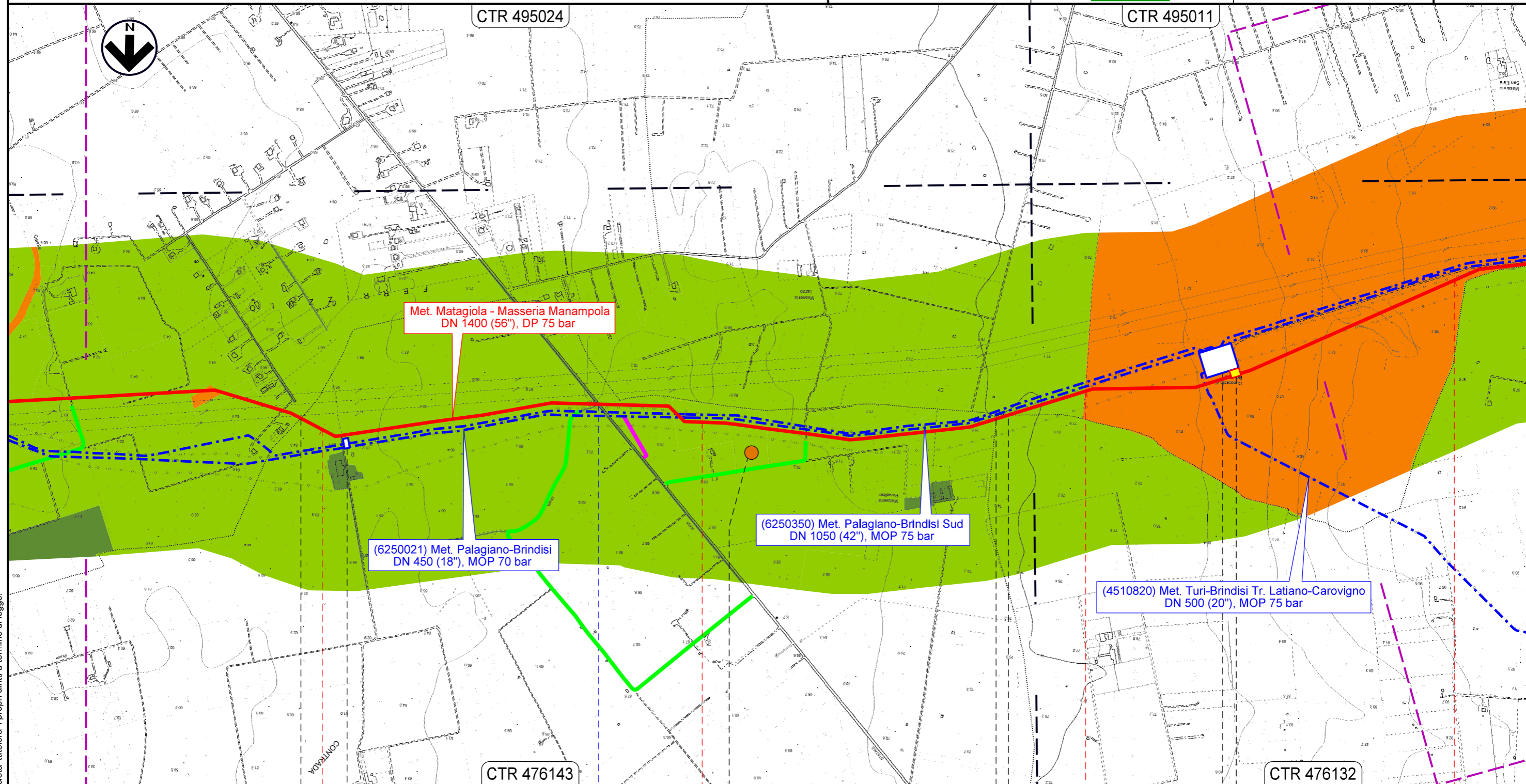

MESAGNE	11	12	13	14
		BRINDISI	SAN VITO DEI NORMANNI	LATIANO
	6250350/29		6250021/11.1 - 6250350/28 4510820/33	PIL Loc. Consorzio di Bonifica km 13+394
		S.S. n.605		
			P3	

Il presente disegno e' di proprieta' aziendale - La Societa' tutelera' i propri diritti a termine di legge.

MET. MATAGIOLA - MASSERIA MANAMPOLA
DN 1400 (56"), DP 75 bar

CARTA DEL VALORE FAUNISTICO

00	28.07.23	EMISSIONE	CRISTOFARO	ANTOGNOLI	SANTILLO	Foglio 6 di 13 Scala 1:10000
REV.	DATA	DESCRIZIONE	ELABORATO	VERIFICATO	APPROVATO	
		Dis. PG-VFAUN-D-09101		Comm. NR/15437		

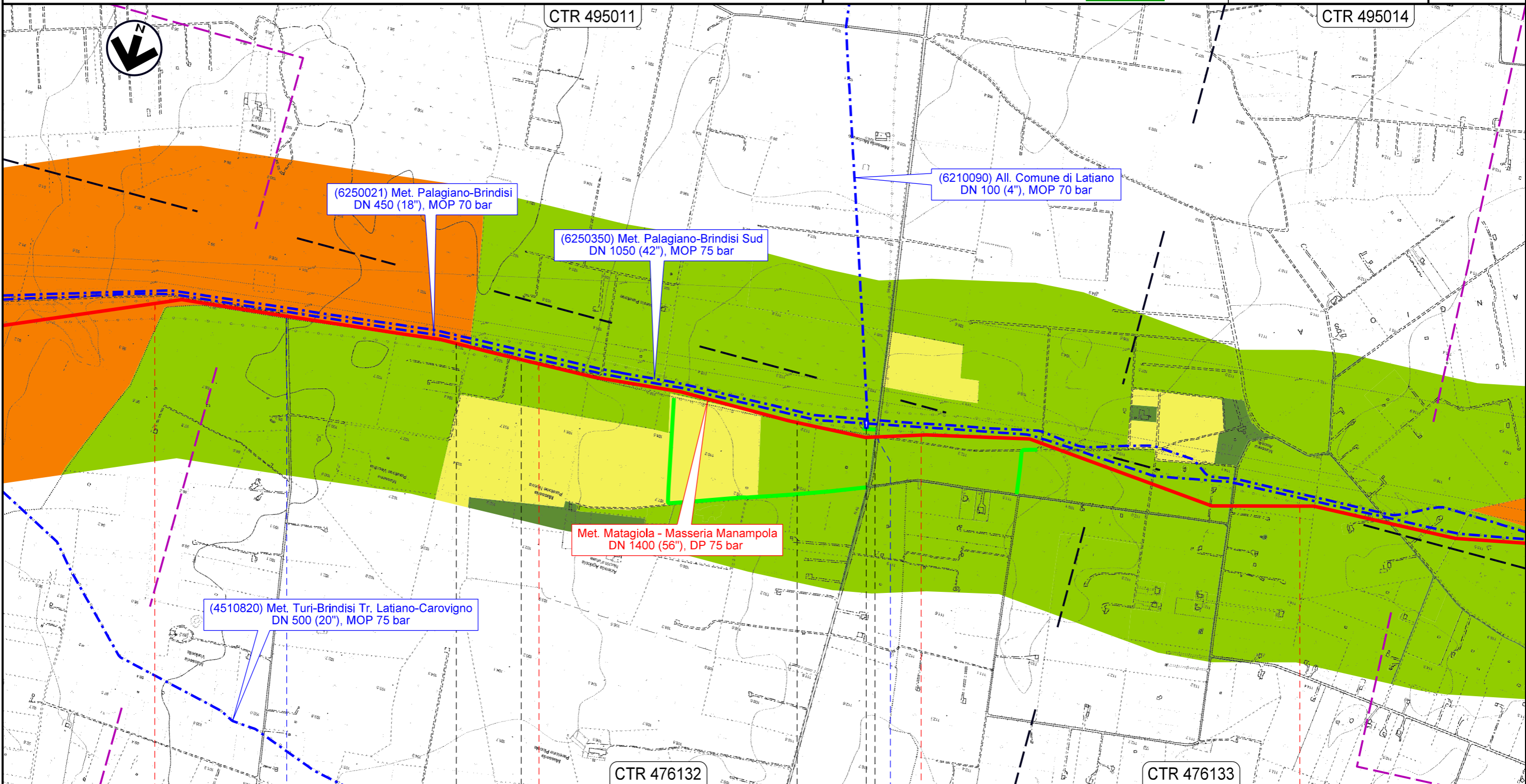



14	LATIANO	15	LATIANO	16	BRINDISI	17	LATIANO
		SAN VITO DEI NORMANNI	SAN VITO DEI NORMANNI				
	Str. Comunale			S.P. n.46			

Il presente disegno e' di proprieta' aziendale - La Societa' tutelera' i propri diritti a termine di legge.

MET. MATAGIOLA - MASSERIA MANAMPOLA
DN 1400 (56"), DP 75 bar

CARTA DEL VALORE FAUNISTICO

00	28.07.23	EMISSIONE	CRISTOFARO	ANTOGNOLI	SANTILLO	Foglio 7 di 13 Scala 1:10000
REV.	DATA	DESCRIZIONE	ELABORATO	VERIFICATO	APPROVATO	
 			Dis. PG-VFAUN-D-09101			
			Comm. NR/15437			

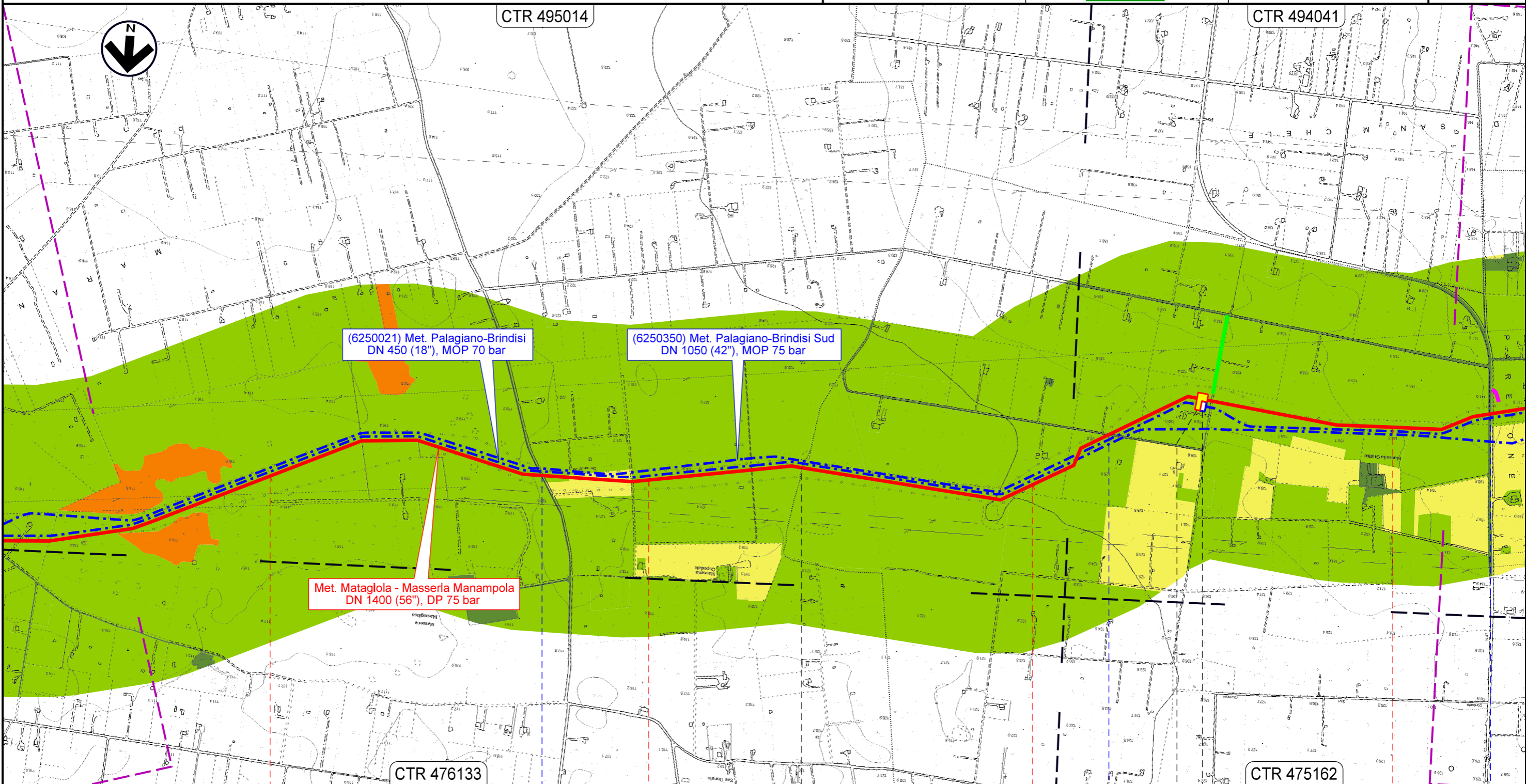

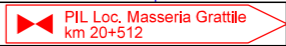
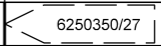

18	19	20	21
LATIANO	BRINDISI	SAN VITO DEI NORMANNI	
Str. Comunale		Str. Comunale	S.P. n.47
			

Il presente disegno e' di proprieta' aziendale - La Societa' tutelera' i propri diritti a termine di legge.

MET. MATAGIOLA - MASSERIA MANAMPOLA
DN 1400 (56"), DP 75 bar

CARTA DEL VALORE FAUNISTICO

00	28.07.23	EMISSIONE	CRISTOFARO	ANTOGNOLI	SANTILLO	Foglio 8 di 13 Scala 1:10000
REV.	DATA	DESCRIZIONE	ELABORATO	VERIFICATO	APPROVATO	
 			Dis. PG-VFAUN-D-09101			
			Comm. NR/15437			

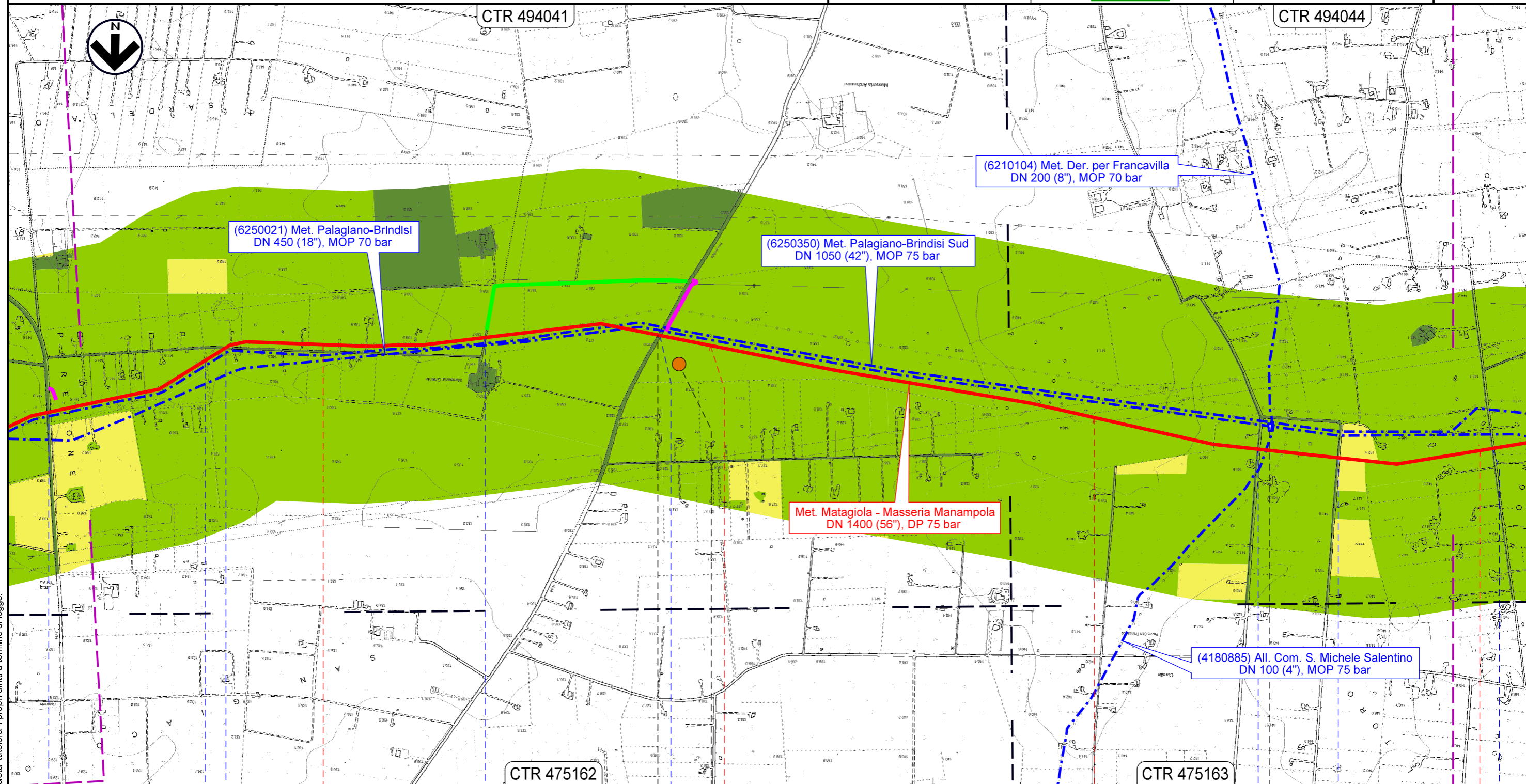

22 SAN VITO DEI NORMANNI 23 BRINDISI 24 SAN MICHELE SALENTINO 25

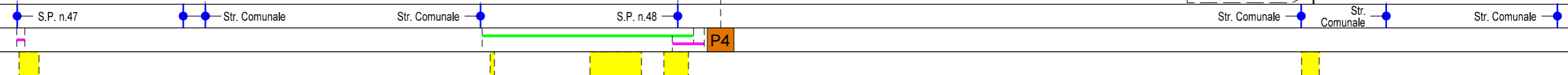

Il presente disegno e' di proprieta' aziendale - La Societa' tutelera' i propri diritti a termine di legge.

MET. MATAGIOLA - MASSERIA MANAMPOLA
DN 1400 (56"), DP 75 bar

CARTA DEL VALORE FAUNISTICO

00	28.07.23	EMISSIONE	CRISTOFARO	ANTOGNOLI	SANTILLO	Foglio 9 di 13 Scala 1:10000
REV.	DATA	DESCRIZIONE	ELABORATO	VERIFICATO	APPROVATO	
 			Dis. PG-VFAUN-D-09101			
			Comm. NR/15437			

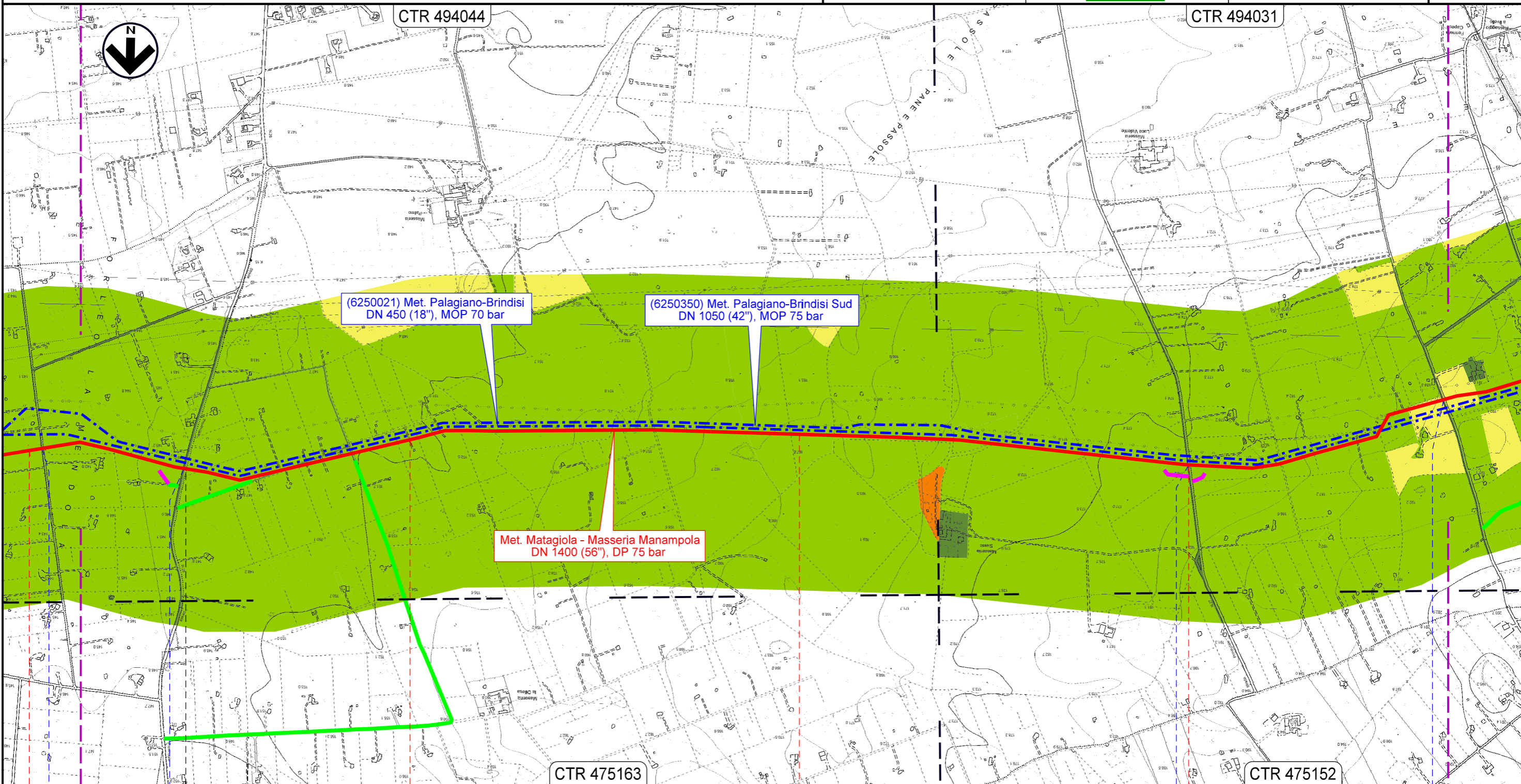



25	26	27	28
SAN MICHELE SALENTINO		FRANCAVILLA FONTANA	
BRINDISI			
● Str. Comunale	● S.P. n.28		● S.P. n.27
			● Str. Comunale

Il presente disegno e' di proprieta' aziendale - La Societa' tutelera' i propri diritti a termine di legge.

MET. MATAGIOLA - MASSERIA MANAMPOLA
DN 1400 (56"), DP 75 bar

CARTA DEL VALORE FAUNISTICO

00	28.07.23	EMISSIONE	CRISTOFARO	ANTOGNOLI	SANTILLO	Foglio 11 di 13
REV.	DATA	DESCRIZIONE	ELABORATO	VERIFICATO	APPROVATO	
 			Dis. PG-VFAUN-D-09101		Scala 1:10000	
			Comm. NR/15437			

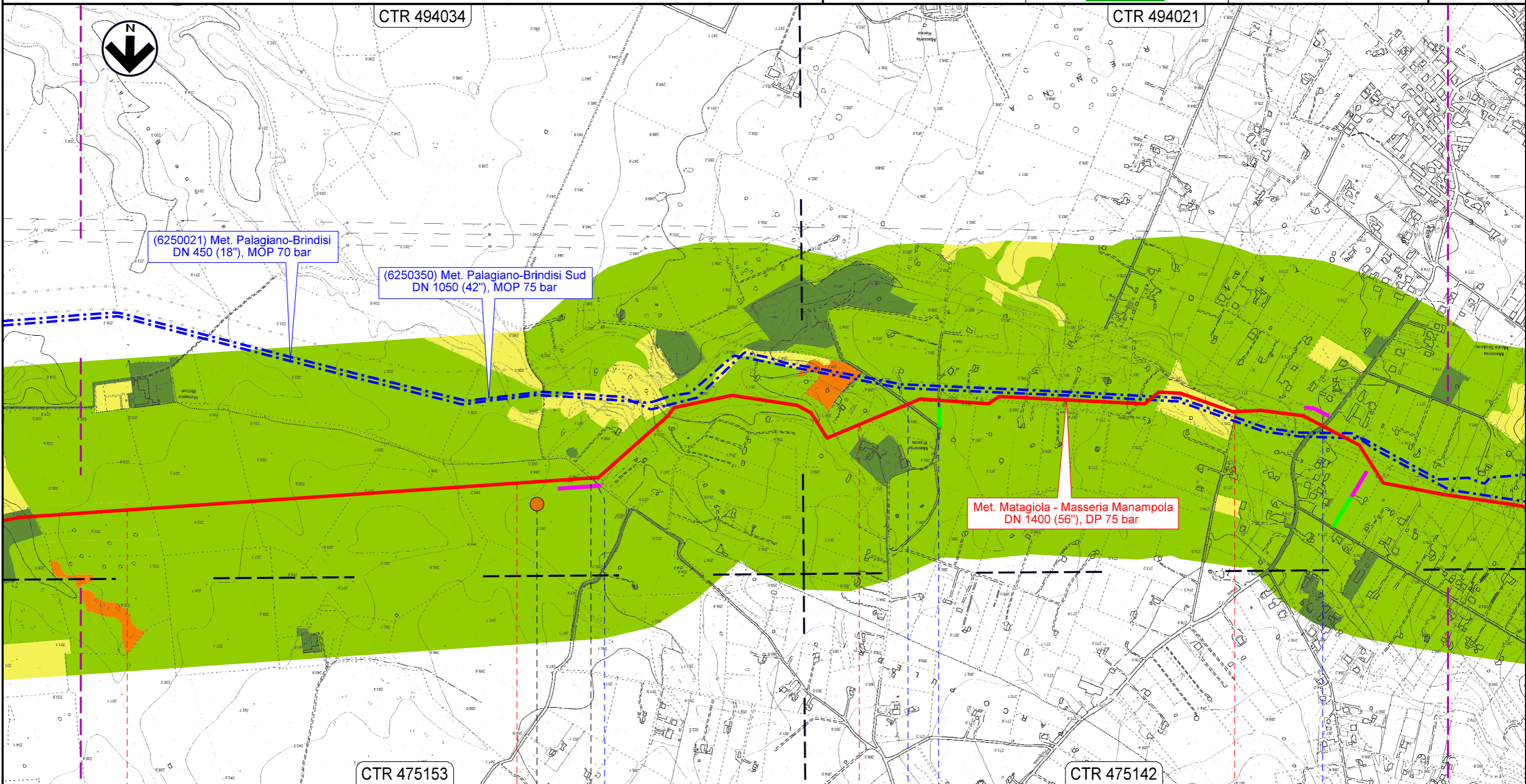

33

34

35

36

CEGLIE MESSAPICA

BRINDISI

VILLA CASTELLI

Str. Comunale

Str. Comunale

Str. Comunale



S.P. n.24

P6

Il presente disegno e' di proprieta' aziendale - La Societa' tutelera' i propri diritti a termine di legge.

MET. MATAGIOLA - MASSERIA MANAMPOLA
DN 1400 (56"), DP 75 bar

CARTA DEL VALORE FAUNISTICO

00	28.07.23	EMISSIONE	CRISTOFARO	ANTOGNOLI	SANTILLO	Foglio 12 di 13
REV.	DATA	DESCRIZIONE	ELABORATO	VERIFICATO	APPROVATO	
 			Dis. PG-VFAUN-D-09101		Scala 1:10000	
			Comm. NR/15437			

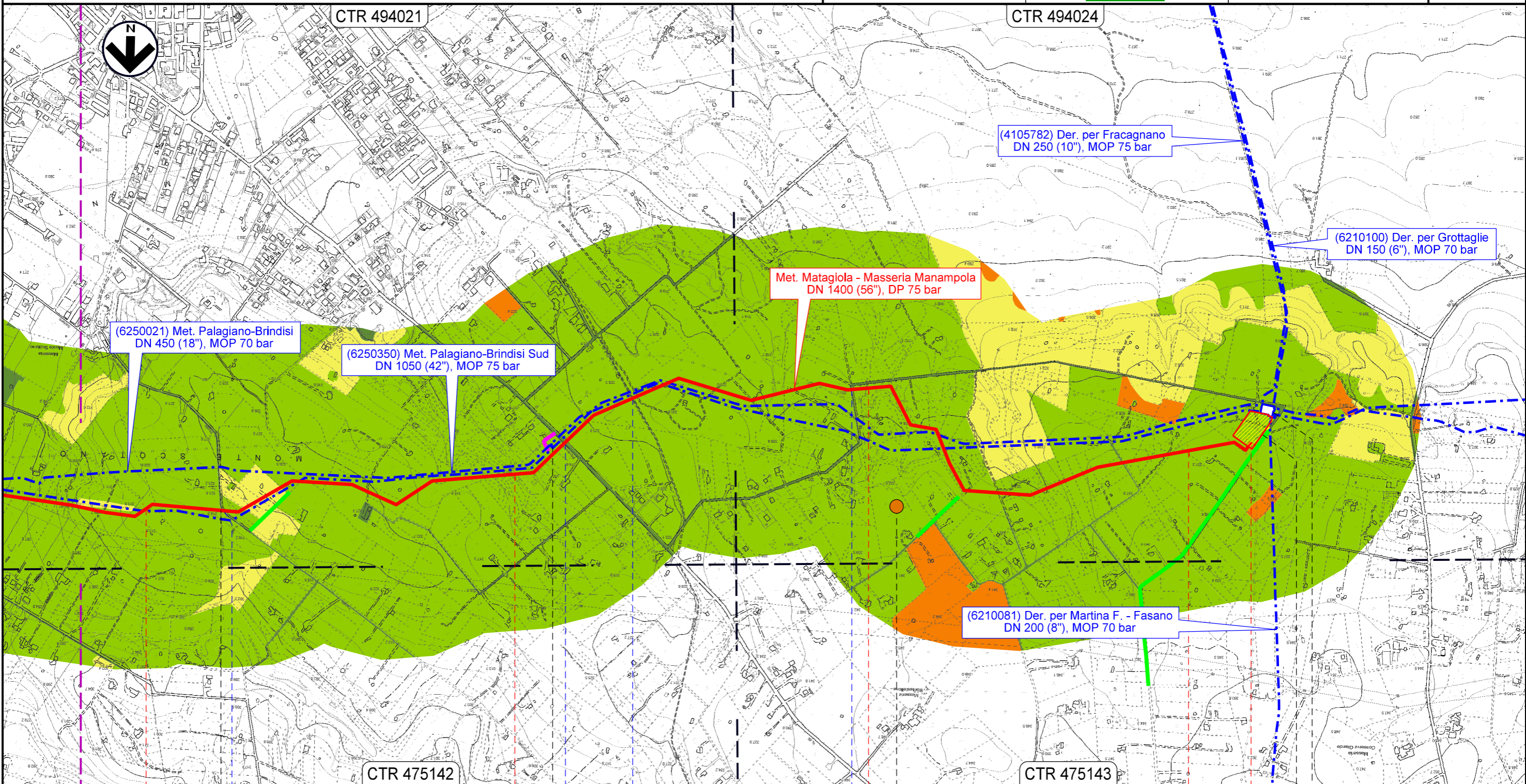

37	38	39	40	40+179
VILLA CASTELLI		MARTINA FRANCA		
BRINDISI		TARANTO		
	12779/1 12943/1		Loc. Masseria Manampola km 40+179	4105782/1 - 6250350/24 6250021/7 - 6210100/1
Str. Comunale	S.P. n.66	Acquedotto Pugliese	Str. Comunale	
			P7	

Il presente disegno e' di proprieta' aziendale - La Societa' tutelera' i propri diritti a termine di legge.



LEGENDA

SIMBOLOGIA CARTOGRAFICA

- Metanodotto in Progetto
- Impianti di linea in Progetto
- Metanodotti in Esercizio
- Impianti di linea in Esercizio
- Aree impianti stacco-terminale in progetto
- Aree impianti stacco-terminale esistenti
- Gallerie, Tunnel, Mini-Microtunnel, Raise Boring, T.O.C. e Direct Pipe.
- Limite sovrapposizione fogli
- Nuova viabilita'
- Piazzola di stoccaggio tubazioni
- Depositi intermedi
- Strada di accesso all'impianto
- Adeguamento strade esistenti
- Strade di accesso provvisorio

Met. xxxxxx - xxxxxxxx
DN xxx (xx"), DP xx bar

(Codice Imp.) xxxxxxxx
DN xxx (x"), MOP xx bar

LEGENDA TEMATICA

VALORE FAUNISTICO

- Molto basso
- Basso
- Medio
- Alto

SIMBOLOGIA MECCANICA

- Punto di intercettazione di linea (P.I.L.)
- Punto di intercettazione di derivazione importante (P.I.D.I.)
- Punto di intercettazione di derivazione semplice con stacco da P.I.L. (P.I.D.S.)
- Punto di intercettazione e derivazione semplice con stacco da Linea (P.I.D.S.)
- Punto di intercettazione con discaggio di allacciamento (P.I.D.A.)
- Punto predisposto per il discaggio di allacciamento (P.P.D.A.)
- Punto di sezionamento elettrico
- Stazione predisposta per lancio e ricevimento PIG
- Impianto di riduzione/regolazione della pressione

Il presente disegno e' di proprieta' aziendale - La Societa' tutelera' i propri diritti a termine di legge.

Progressiva chilometrica											
Comuni											
Province											
Impianti											
Attraversamenti	<p style="text-align: center;">N.</p> <p style="text-align: center;">TIPO n.xx km xx+xxx</p> <p style="text-align: center;">n. - Esistente</p> <p style="text-align: center;">Tipologia Attraversamento (SS n. ##, corso d'acqua, ferrovia, ecc.)</p>										
Strade - Piazzole tubazioni	ACCESSO IMPIANTI	ADEGUAMENTI STRADE	STRADE PROVVISORIE	DEPOSITI INTERMEDI	Din	N. PIAZ.	Pn				
Fascia di lavoro	ALLARGATA	RIDOTTA									