Legenda

- Aerogeneratori
- Bacini idrografici interessati dal progetto
- Buffer_3km
- Potenziali interferenze
- Opere di progetto
- SE RTN Escalaplano
- Sorgenti
- Elementi idrici

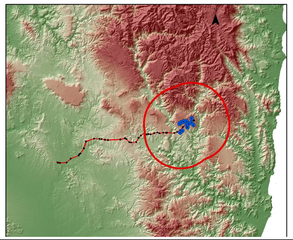

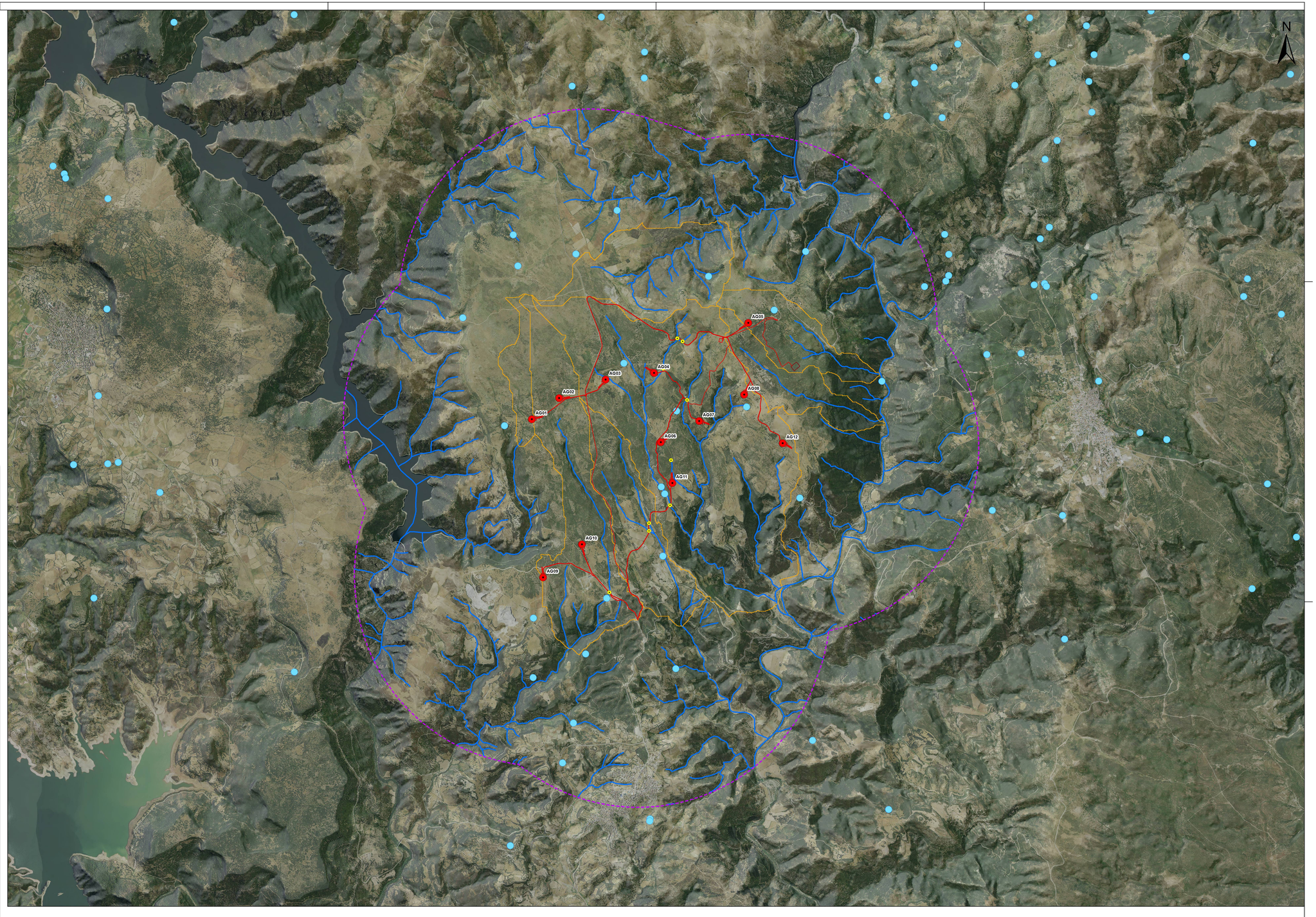

Regione Autonoma della Sardegna

Comune di Escalaplano

Committente:

Escala Wind S.r.l.

Escala Wind S.r.l.
Via Sardegna, 40
00187 Roma
P.IVA/C.F. 15802461002

Titolo del Progetto:

Parco Eolico
ESCALA
sito nel Comune di Escalaplano (SU)

Documento:

CARTA DELL'IDROGRAFIA SUPERFICIALE E DELLE SORGENTI

N.Documento:

IT-VesEsc-CLP-GEN-DW-04

iat CONSULENZA E PROGETTI
www.iatprogetti.it

Progettazione e coordinamento:
Ing. Giuseppe Frongia
Consulenza e progetti S.r.l.
Via Giua s.n.c. - Z.I. CACIP
09122 Cagliari (I)
Tel./Fax: +39 070 658297
Email: info@iatprogetti.it
PEC: iat@pec.it

Responsabile dello SIA:

Ing. Giuseppe Frongia

ORDINE INGEGNERI CAGLIARI N. 3433 Dott. Ing. Giuseppe Frongia

Rev	Data Revisione	Descrizione	Redatto	Controllato	Approvato
1	Settembre 2023	Revisione per controdeduzioni alla richiesta di integrazioni del MASE	IAT	GF	GF