Firmato digitalmente da:
Firmato digitalmente da:
Firmato il: 19/05/2023 08:50
Seriale Certificato: 2459959
Valido dal 19/05/2023 al 19/05/2026
InfoCamere Qualified Electronic Signature CA

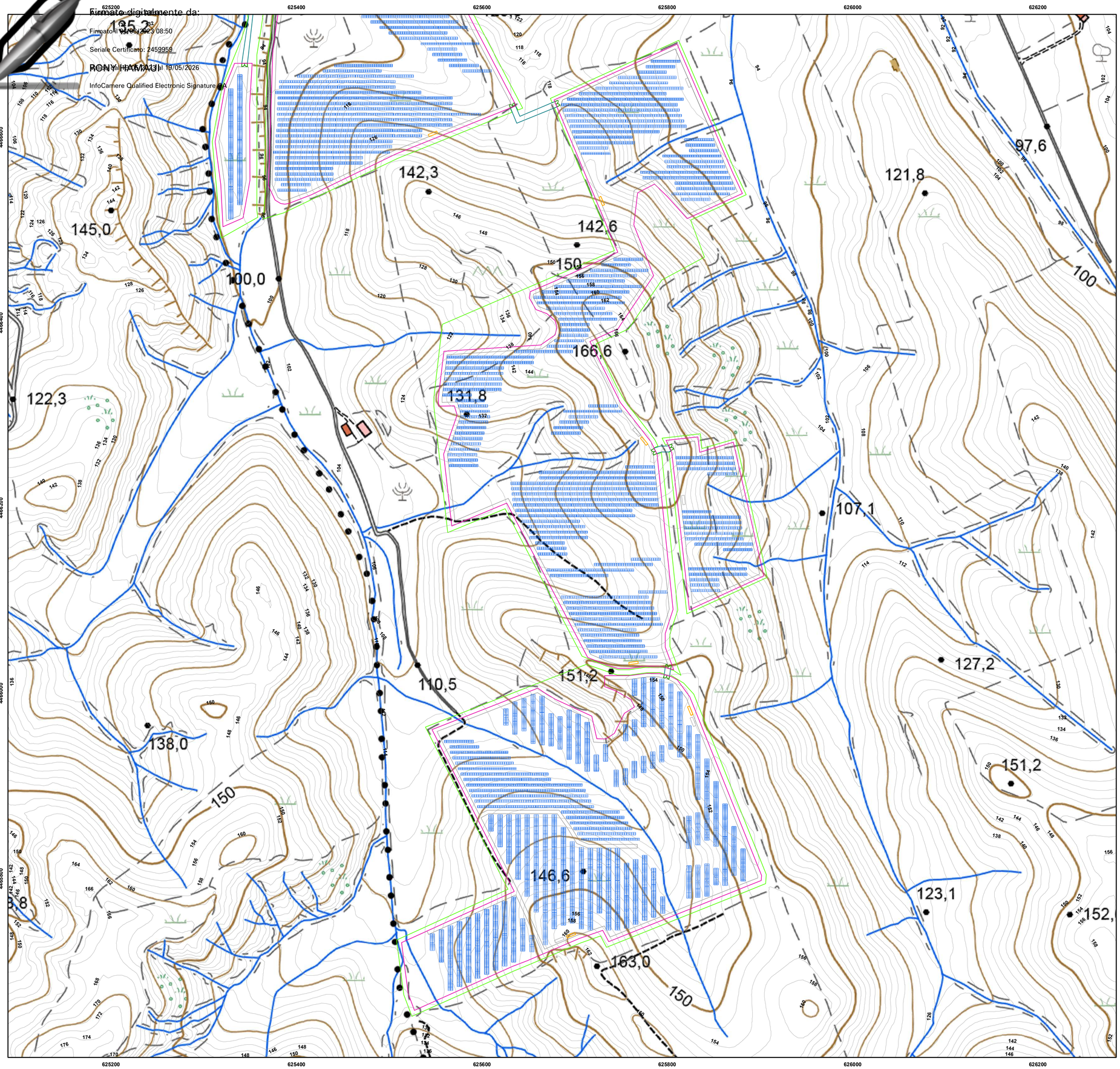

REGIONE BASILACATA	PROVINCIA DI MATERA	COMUNI DI MONTALBANO JONICO

Denominazione impianto:	*VALLE STRADELLA*	
Ubicazione:	**Comune di Montalbano Jonico (MT)** **Località "Valle Stradella"**	Fogli: **1** Particelle: **varie**

PROGETTO DEFINITIVO

per la realizzazione di un impianto agrivoltaico da ubicare in agro del comune di Montalbano Jonico (MT) in località "Valle Stradella", potenza nominale pari a 19,4753 MW in DC e potenza in immissione pari a 19,4753 MW in AC, e delle relative opere di connessione alla RTN ricadente nei comuni di Montalbano Jonico (MT) e Craco (MT).

PROPONENTE

HELIOS RAB 1 S.R.L.

HELIOS RAB 1 S.R.L.
Milano (MI) Via Alessandro Manzoni n.41 - CAP 20121
Partita IVA: 12573140964
Indirizzo PEC: heliosrab@pec.it

ELABORATO

Planimetria strade con le indicazioni delle curve di livello

Tav. n° **A.12.a.13a**
Scala 1:2.000

Aggiornamenti	Numero	Data	Motivo	Eseguito	Verificato	Approvato
	Rev 0	Luglio 2023	Istanza VIA art.23 D.Lgs 152/06 – Istanza Autorizzazione Unica art.12 D.Lgs 387/03			

PROGETTAZIONE

GRM GROUP S.R.L.
Via Caduti di Nassiriya n. 179
70022 Altamura (BA)
P. IVA 07816120724
PEC: grmgroupsrl@pec.it
Tel.: 0804168931

IL TECNICO

Dott. Ing. ANTONIO ALFREDO AVALLONE
Contrada Lama n.18 - 75012 Bernalda (MT)
Ordine degli Ingegneri di Matera n. 924
PEC: antonioavallone@pec.it
Cell: 339 796 8183

DOTT. ING. Antonio Alfredo AVALLONE
Albo No. 2009
Ordine Ingegneri Provincia di Matera
Settore A) Ingegneria
Sez. A) Civile Ambientale
Dott. Ingegnere
N. 724

Spazio riservato agli Enti

Tutti i diritti sono riservati, la riproduzione anche parziale del disegno è vietata.

Legenda

- Isoipse_2m
- Moduli fotovoltaici
- Recinzione
- Cancello
- Cabina trasformazione AT-BT
- Viabilità
- Viabilità esterna
- Locale servizi
- Fascia Arborea

1:2.000

0 50 100 200 300 400 Metri

Coord. System: WGS 1984 UTM Zone 33N - EPSG: 32633