Firmato digitalmente da:

Firmato digitalmente da:
PROVINCIA DI MATERA
Firmato il 04/08/2023 08:50
Seriale Certificato: 243099
Valido dal 19/05/2025 fino al 19/05/2026
RONY HAMAUI

REGIONE BASILICATA

COMUNI DI MONTALBANO JONICO

Impianto: **VALLE STRADELLA**

Ubicazione: Comune di Montalbano Jonico (MT)
Località "Valle Stradella"

Foglio: 1
Particelle: varie

PROGETTO DEFINITIVO

per la realizzazione di un impianto agrivoltaico da ubicare in agro del comune di Montalbano Jonico (MT) in località "Valle Stradella", potenza nominale pari a 19,4753 MW in DC e potenza in immissione pari a 19,4753 MW in AC, e delle relative opere di connessione alla RTN ricadente nei comuni di Montalbano Jonico (MT) e Craco (MT).

PROPONENTE

HELIOS RAB 1 S.R.L.

HELIOS RAB 1 S.R.L.
Milano (MI) Via Alessandro Manzoni n.41 - CAP 20121
Partita IVA: 12573140964
Indirizzo PEC: heliosrab@pec.it

ELABORATO

Profili longitudinali altimetrici - Impianti

Tav. n° **A.12.a.14a**
Scala 1:2.000

Aggiornamenti	Numero	Data	Motivo	Eseguito	Verificato	Approvato
	Rev 0	Luglio 2023	Istanza VIA art.23 D.Lgs 152/06 – Istanza Autorizzazione Unica art.12 D.Lgs 387/03			

PROGETTAZIONE

GRM GROUP S.R.L.
Via Caduti di Nassiriya n. 179
70022 Altamura (BA)
P. IVA 07816120724
PEC: grmgroupsrl@pec.it
Tel.: 0804168931

IL TECNICO

Dott. Ing. ANTONIO ALFREDO AVALLONE
Contrada Lama n.18 - 75012 Bernalda (MT)
Ordine degli Ingegneri di Matera n. 924
PEC: antonioavallone@pec.it
Cell: 339 796 8183

Spazio riservato agli Enti
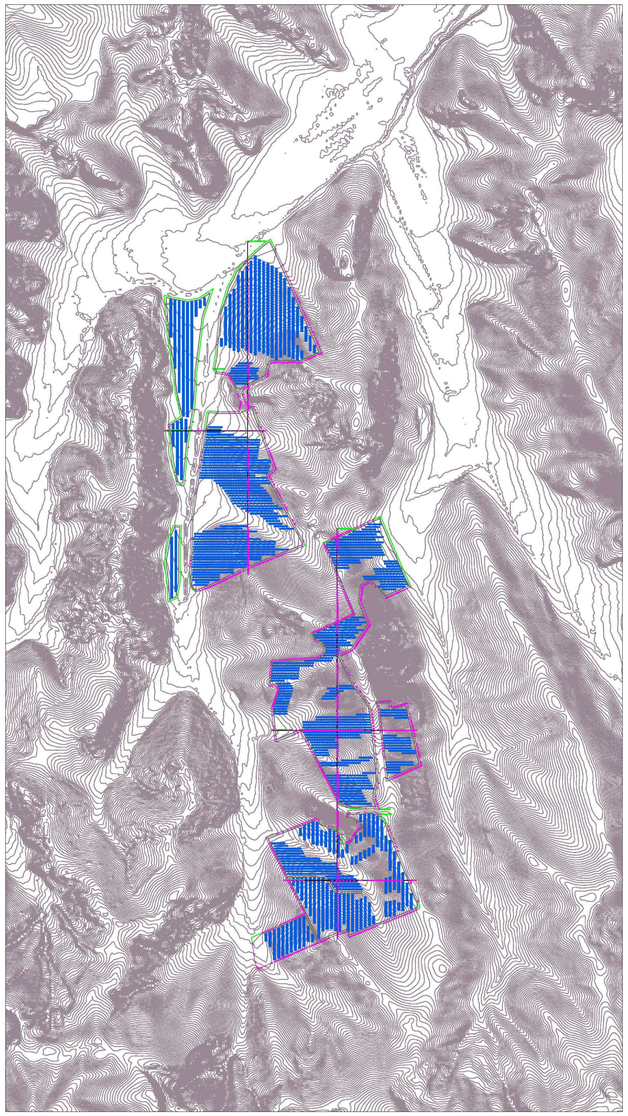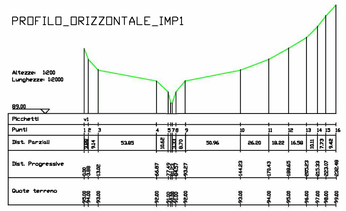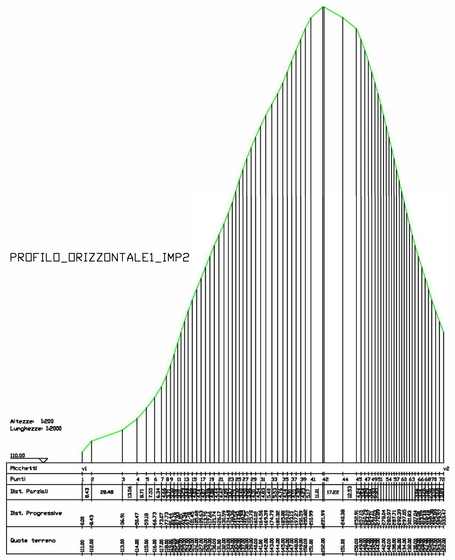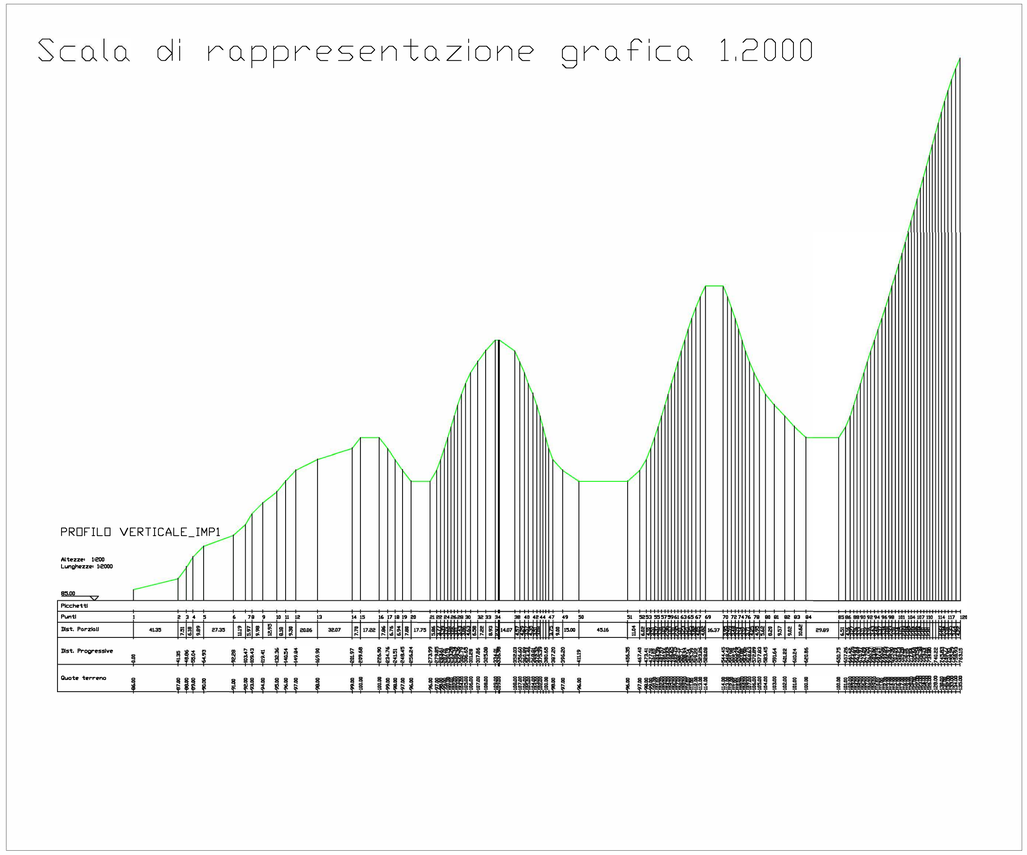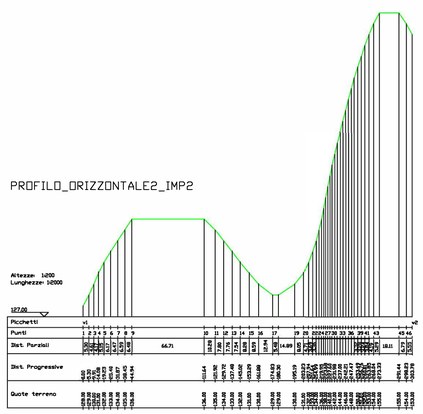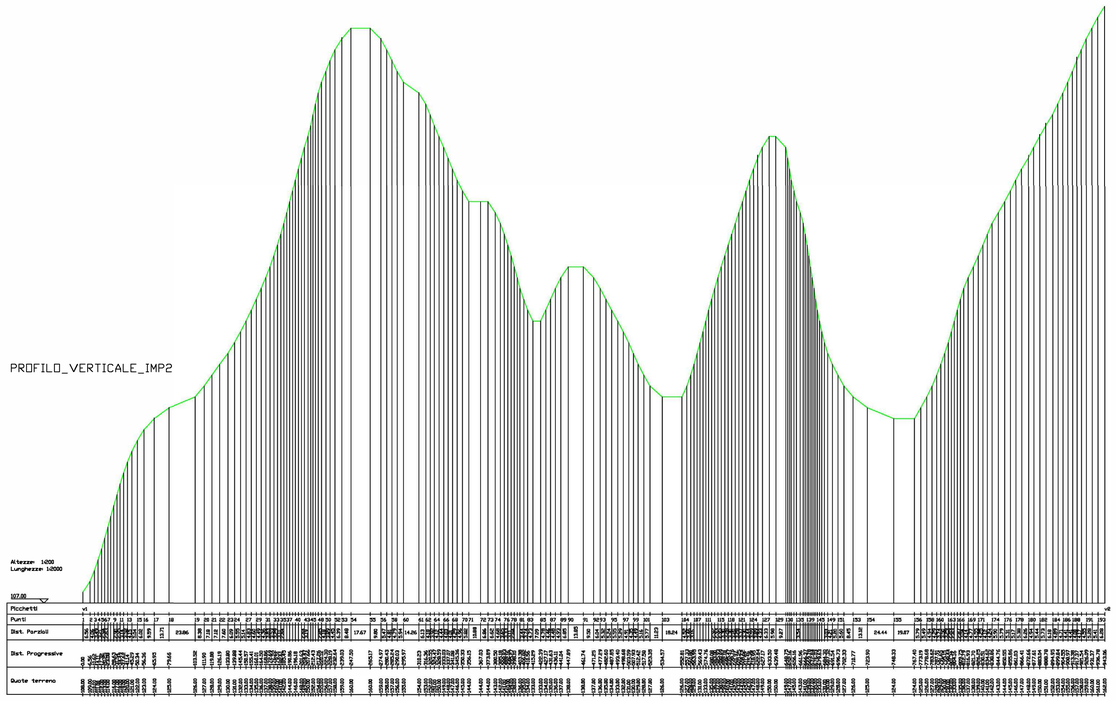
Tutti i diritti sono riservati, la riproduzione anche parziale del disegno è vietata.