

Stato di progetto

PROFILO3

Altezza: 1000
Lunghezza: 1000

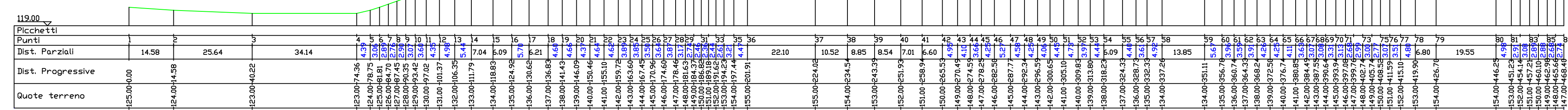

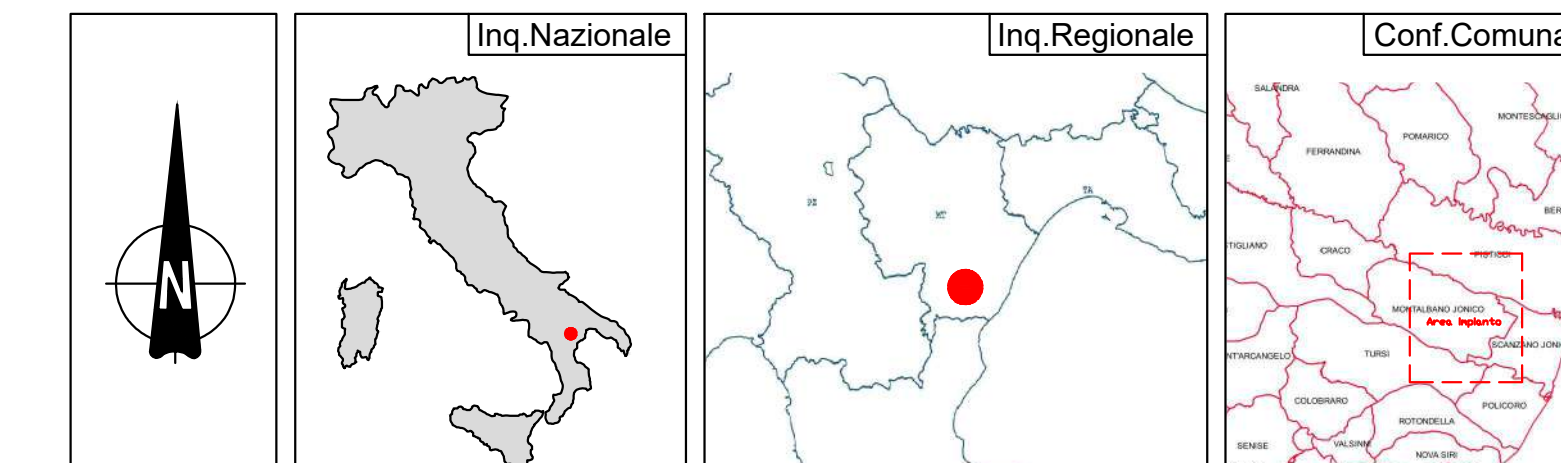
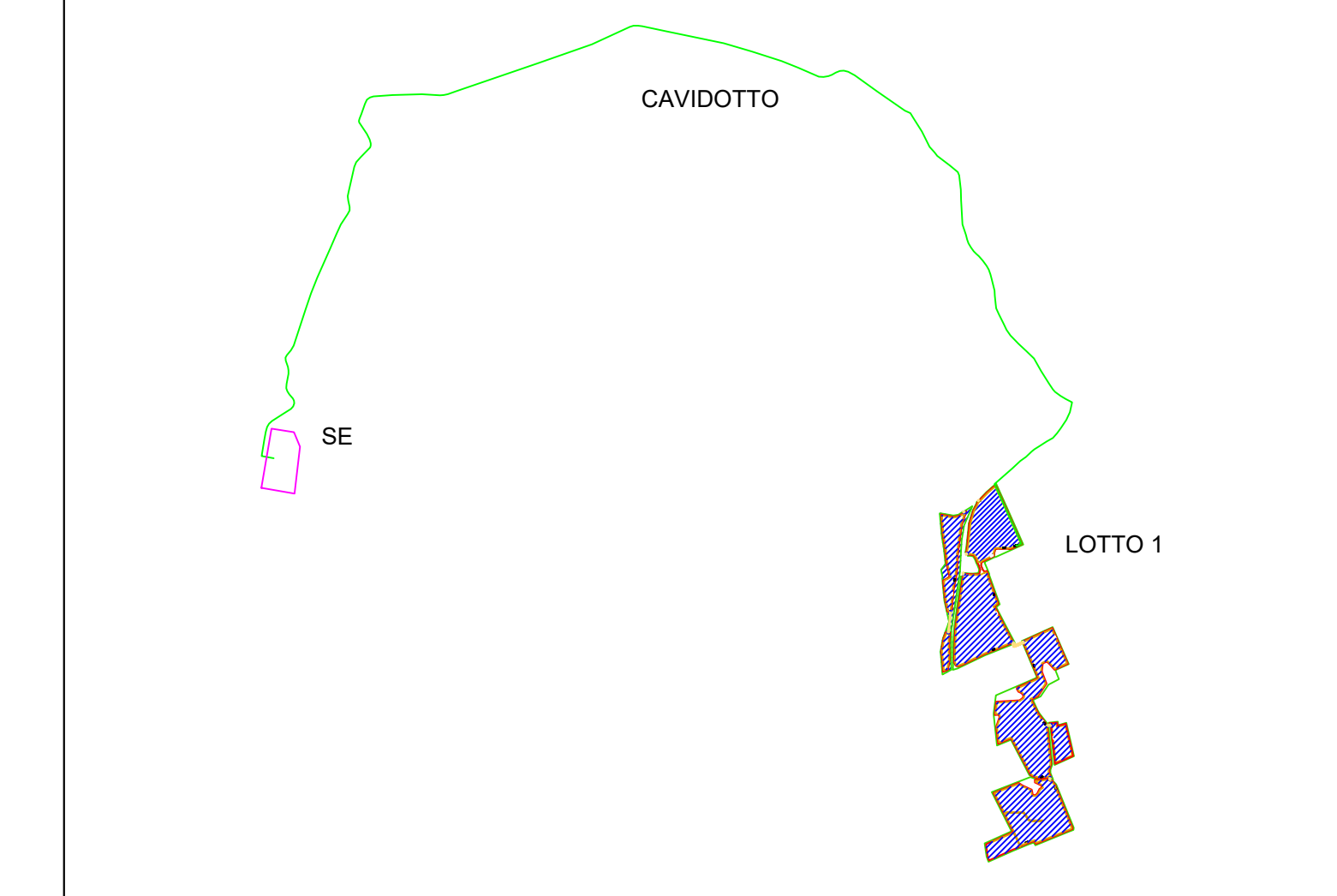
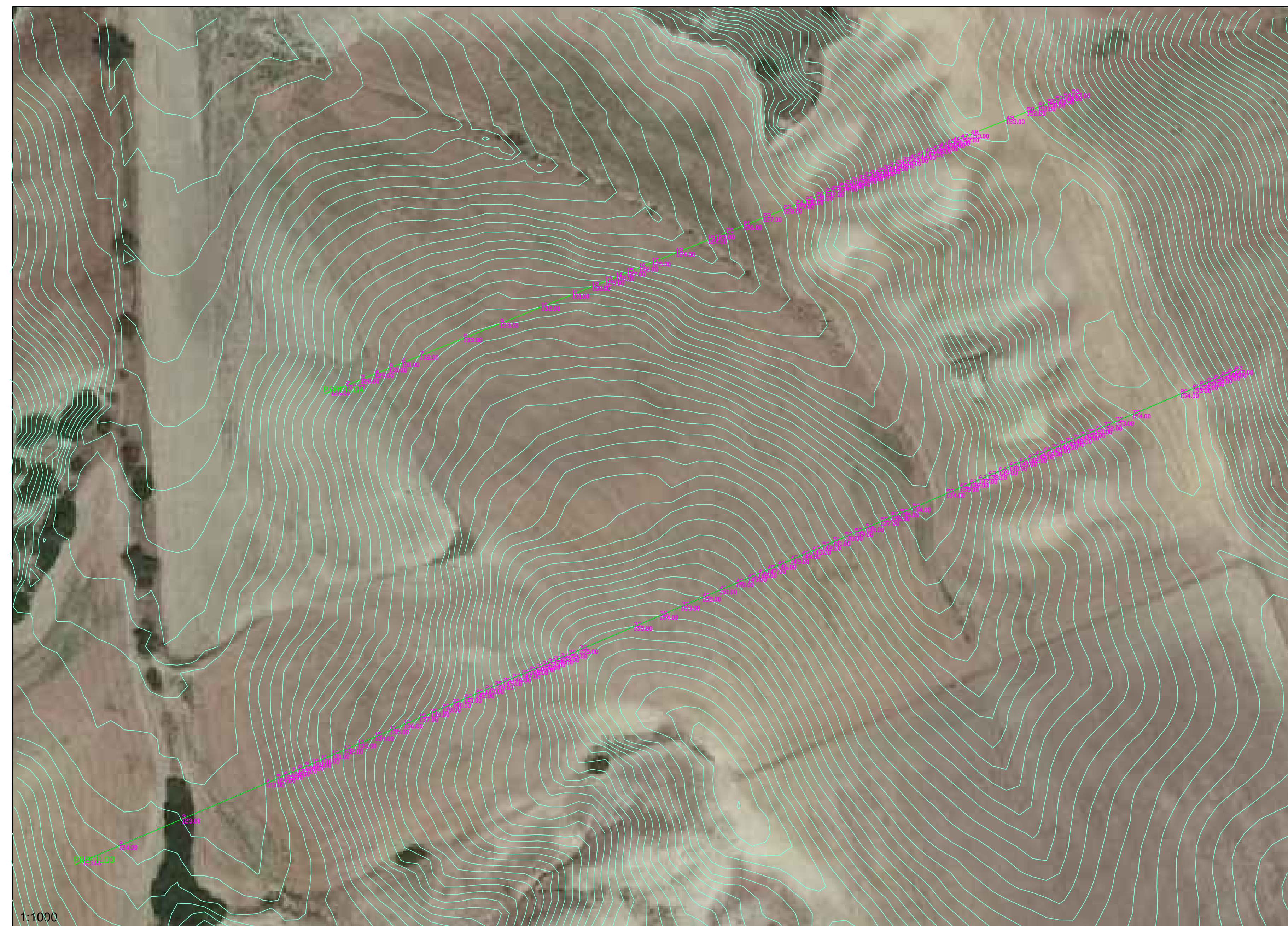
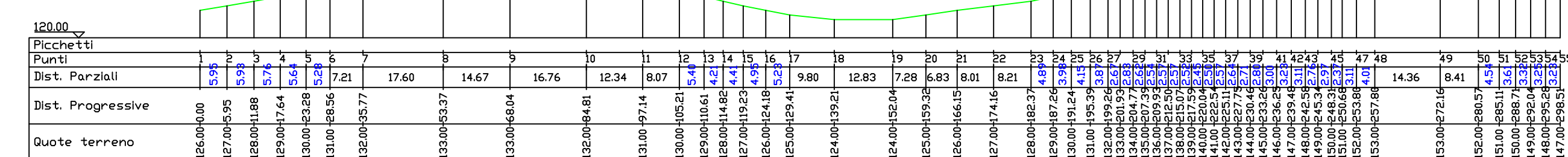

PROFILO4

Altezza: 1000
Lunghezza: 1000



LEGENDA
 — Profilo terreno

REGIONE BASILICATA	PROVINCIA DI MATERA	COMUNI DI MONTALBANO JONICO
VALLE STRADELLA		
Denominazione impianto:		
Ubicazione: Comune di Montalbano Jonico (MT) Fogli: 1		
Località "Valle Stradella" Particelle: varie		
PROGETTO DEFINITIVO		
per la realizzazione di un impianto agrivoltaico da ubicare in agro del comune di Montalbano Jonico (MT) in località "Valle Stradella", potenza nominale pari a 19,4753 MW in DC e potenza in immissione pari a 19,4753 MW in AC, e delle relative opere di connessione alla RTN ricadente nei comuni di Montalbano Jonico (MT) e Craco (MT).		
PROPONENTE	HELIOS RAB 1 S.R.L.	
HELIOS RAB 1 S.R.L.	Milano (MI) Via Alessandro Manzoni n.41 - CAP 20121 Partita IVA: 12573140964 Indirizzo PEC: heliosrab@pec.it	
ELABORATO	Sezioni Trasversali - Stato di Progetto	Tav. n° A.12.a.18b
Numero	Data	Motivo
Rev 0	Luglio 2023	Istanza VIA art.23 D.Lgs 152/06 - Istanza Autorizzazione Unica art.12 D.Lgs 381/03
Eseguito		Verificato
Approvato		Approvato
PROGETTAZIONE		
GRM GROUP S.R.L. Via Caccioli di Nassariya n. 179 73022 Alimonte (BA) P. IVA 07816120724 PEC: grmgroup@pec.it Tel: 0804168931		
IL TECNICO		
Dott. Ing. ANTONIO ALFREDO AVALLONE Contrada Lanza n. 19 - 75012 Bernabie (MT) Ordine degli Ingegneri di Matera n. 924 PEC: antonioavallo@pec.it Cell: 339 796 8163		
 		
Spazio riservato agli Enti		
Tutti i diritti sono riservati, la riproduzione anche parziale del disegno è vietata.		