Firmato digitalmente da:
Firmato digitalmente da:
Firmato il 04/08/2023 08:51
Serial: Certificato: 2499969
valido dal 19/05/2025 al 19/05/2026
InfoCamere Qualified Electronic Signature CA

Stato di fatto

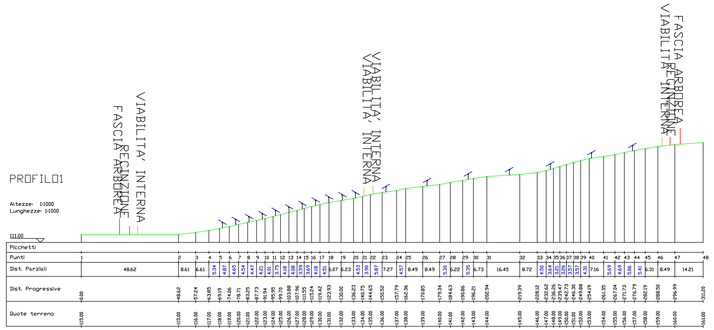

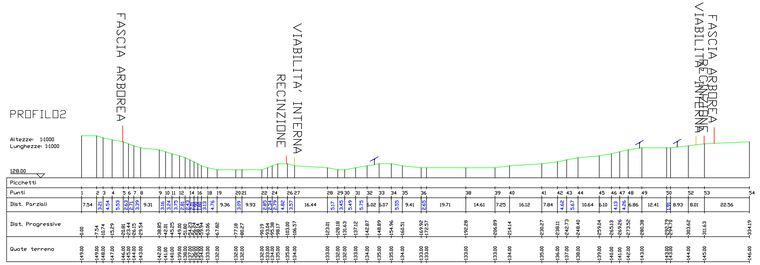

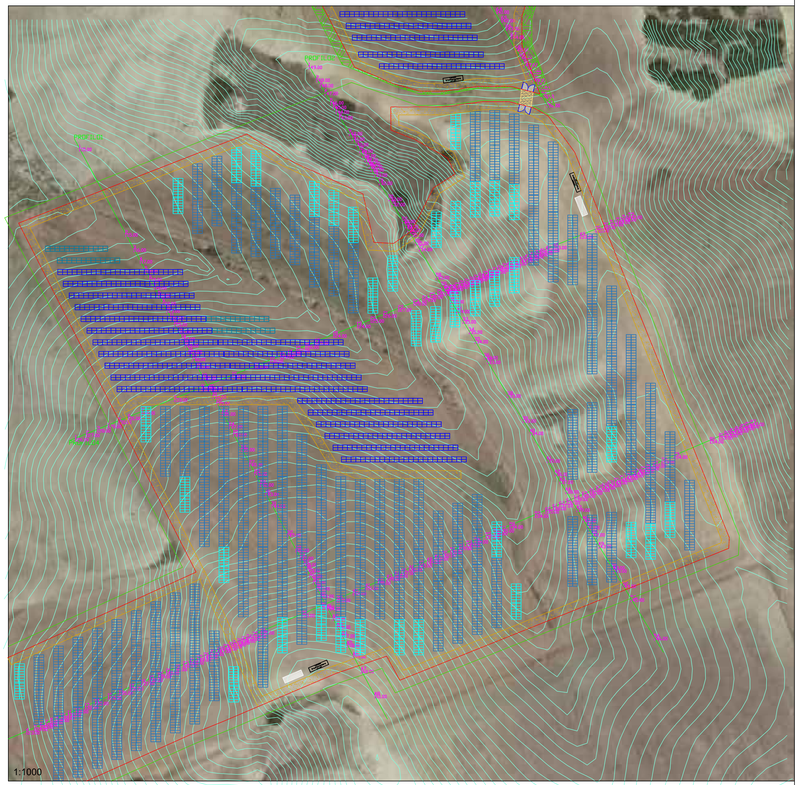

1:1000

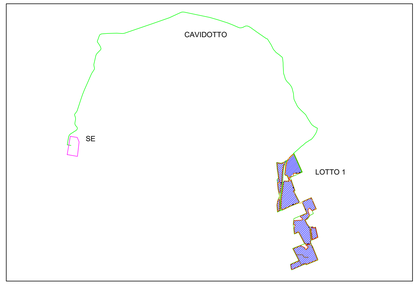

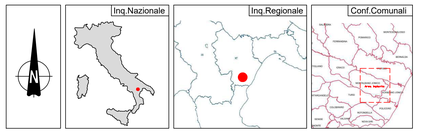

LEGENDA

Profilo terreno

REGIONE BASILACATA	PROVINCIA DI MATERA	COMUNI DI MONTALBANO JONICO

Denominazione impianto:	***VALLE STRADELLA***
Ubicazione:	**Comune di Montalbano Jonico (MT)** **Località "Valle Stradella"** — Fogli: **1** — Particelle: **varie**

PROGETTO DEFINITIVO

per la realizzazione di un impianto agrivoltaico da ubicare in agro del comune di Montalbano Jonico (MT) in località "Valle Stradella", potenza nominale pari a 19.4753 MW in DC e potenza in immissione pari a 19,4753 MW in AC, e delle relative opere di connessione alla RTN ricadente nei comuni di Montalbano Jonico (MT) e Craco (MT).

PROPONENTE
HELIOS RAB 1 S.R.L.
HELIOS RAB 1 S.R.L.
Milano (MI) Via Alessandro Manzoni n.41 - CAP 20121
Partita IVA: 12573140964
Indirizzo PEC: heliosrab@pec.it

ELABORATO
Sezioni Trasversali - Stato di Fatto

Tav. n° **A.12.a.18h**
Scala 1:1.000

Aggiornamenti	Numero	Data	Motivo	Eseguito	Verificato	Approvato
	Rev 0	Luglio 2023	Istanza VIA art.23 D.Lgs 152/06 – Istanza Autorizzazione Unica art.12 D.Lgs 387/03			

PROGETTAZIONE
GRM GROUP S.R.L.
Via Caduti di Nassiriya n. 179
70022 Altamura (BA)
P. IVA 07816120724
PEC: grmgroupsrl@pec.it
Tel.: 0804168931

IL TECNICO
Dott. Ing. ANTONIO ALFREDO AVALLONE
Contrada Lama n.18 - 75012 Bernalda (MT)
Ordine degli Ingegneri di Matera n. 924
PEC: antonioavallone@pec.it
Cell: 339 796 8183

Spazio riservato agli Enti

Tutti i diritti sono riservati, la riproduzione anche parziale del disegno è vietata.