

Stato di fatto

PROFIL09

Altezze: 1000
Lunghezza: 10000

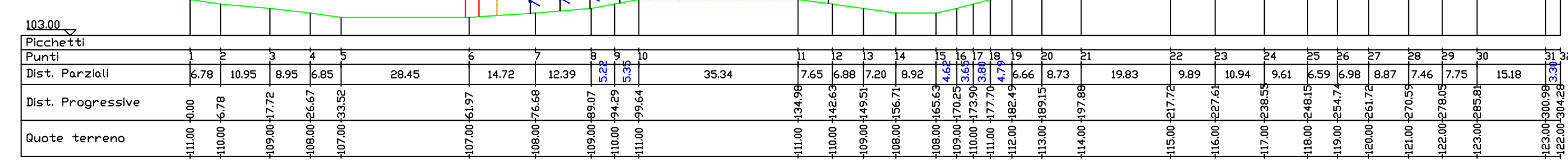

PROFIL010

Altezze: 1000
Lunghezza: 10000

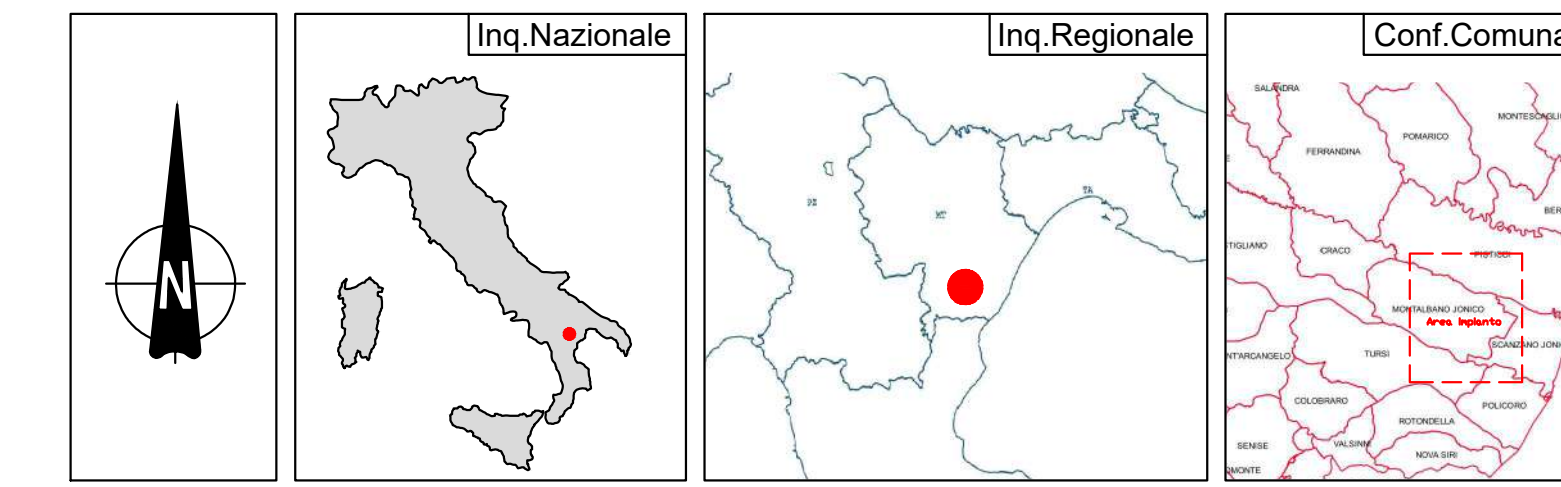
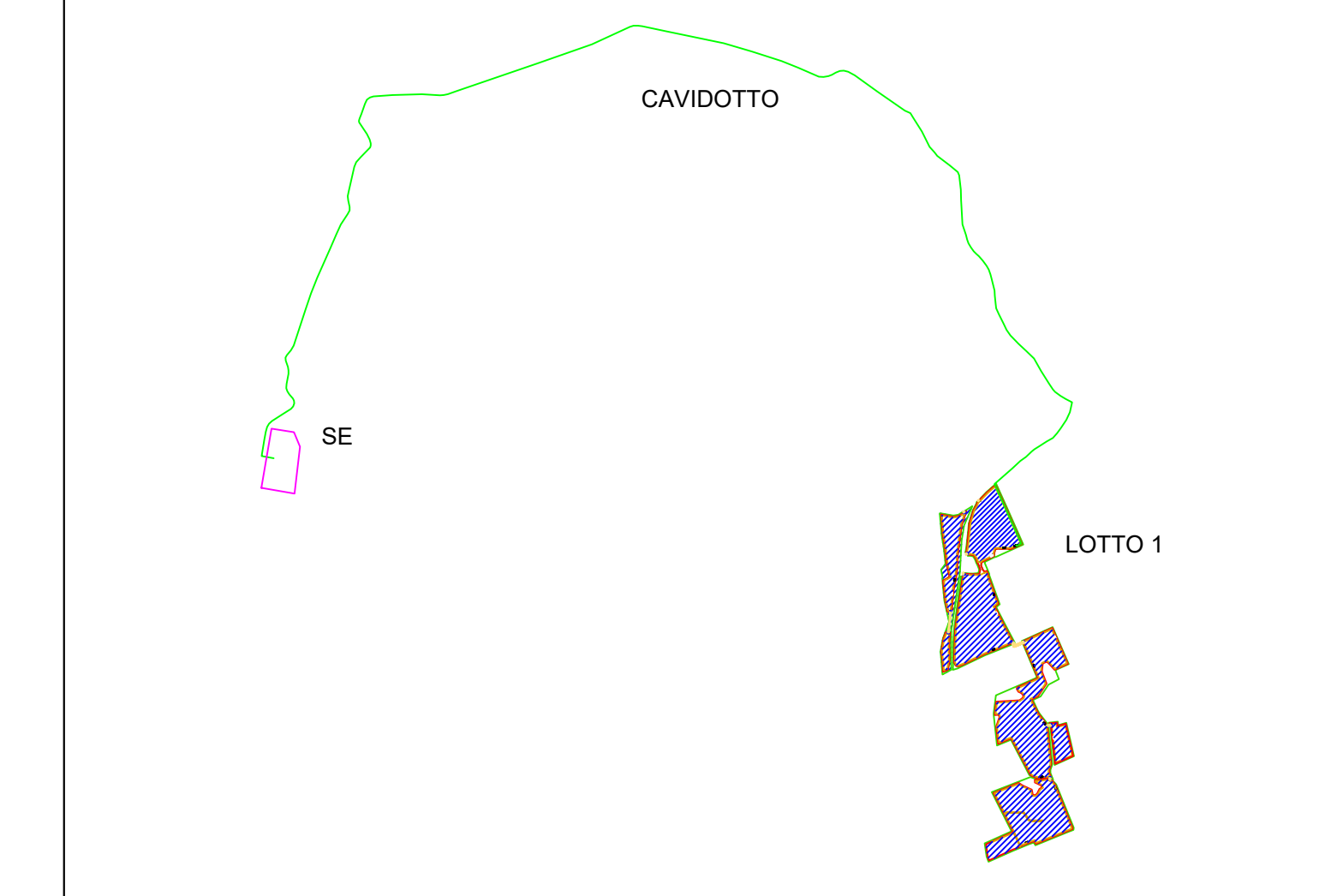
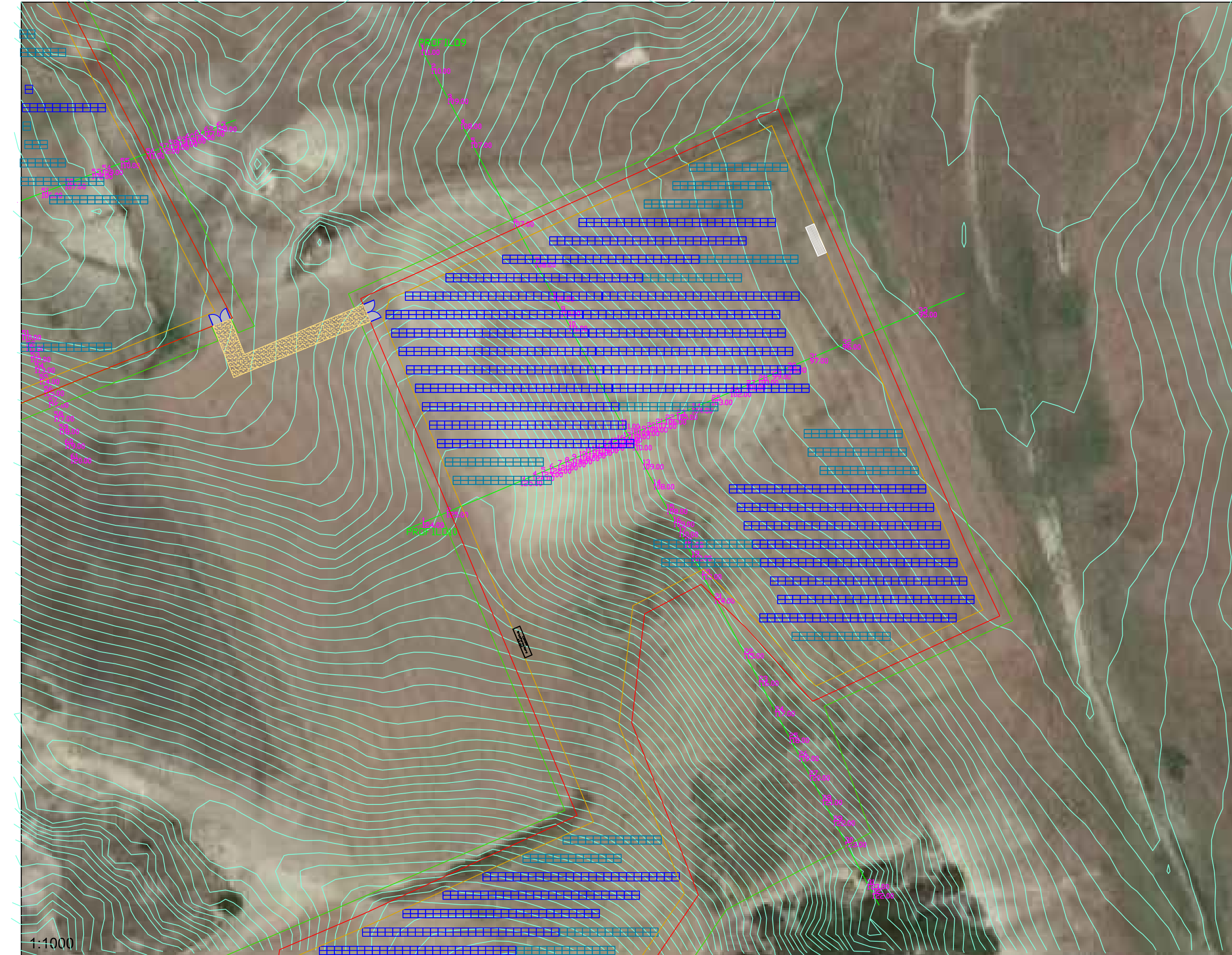
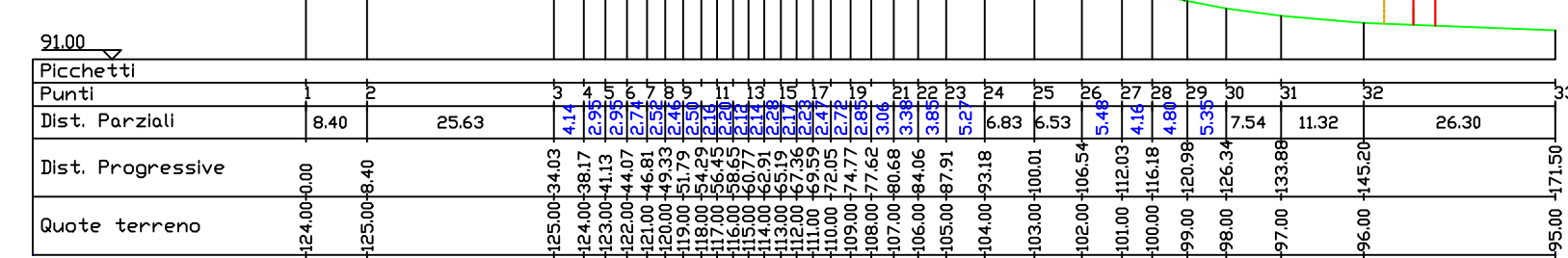

LEGENDA
 — Profilo terreno

Denominazione impianto: VALLE STRADELLA		
Ubicazione: Comune di Montalbano Jonico (MT) Località "Valle Stradella"		Fogli: 1 Particolle: varie
PROGETTO DEFINITIVO		
per la realizzazione di un impianto agrivoltaico da ubicare in agro del comune di Montalbano Jonico (MT) in località "Valle Stradella", potenza nominale pari a 19,4753 MW in DC e potenza in immissione pari a 19,4753 MW in AC, e delle relative opere di connessione alla RTN ricadente nei comuni di Montalbano Jonico (MT) e Craco (MT).		
PROponente:	HELIOS RAB 1 S.R.L. Milano (MI) Via Alessandro Manzoni n.41 - CAP 20121 Partita IVA: 12573140264 Indirizzo PEC: heliosrab@pec.it	
ELABORATO:	Sezioni Trasversali - Stato di Fatto	Tav. n° A.12.a.181 Scala: 1:1.000
Aggiornamenti:	Numero Data Motivo	Eseguito Verificato Approvato
	Rev 0 Luglio 2023 Istanza VIA art.23 D.Lgs 152/06 - Istanza Autorizzazione Unica art.12 D.Lgs 387/03	
PROGETTAZIONE:	GRM GROUP S.R.L. Via Caduti di Nassirya n. 179 70022 Altamura (BA) P. IVA 07516120704 PEC: grmgroupr@pec.it Tel: 0804168831	
IL TECNICO:	Dott. Ing. ANTONIO ALFREDO AVALONE Contrada Lama n.18 - 75012 Bernalda (MT) Ordine degli Ingegneri di Matera n. 524 PEC: antonioavalone@pec.it Cell: 339 796 8183	
Tutti i diritti sono riservati, la riproduzione anche parziale del disegno è vietata.		