

## Stato di fatto

PROFILLO13

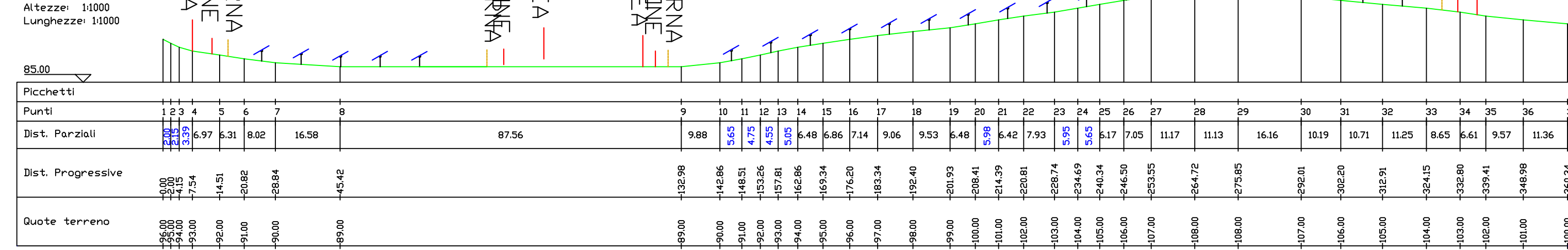

PROFILLO14

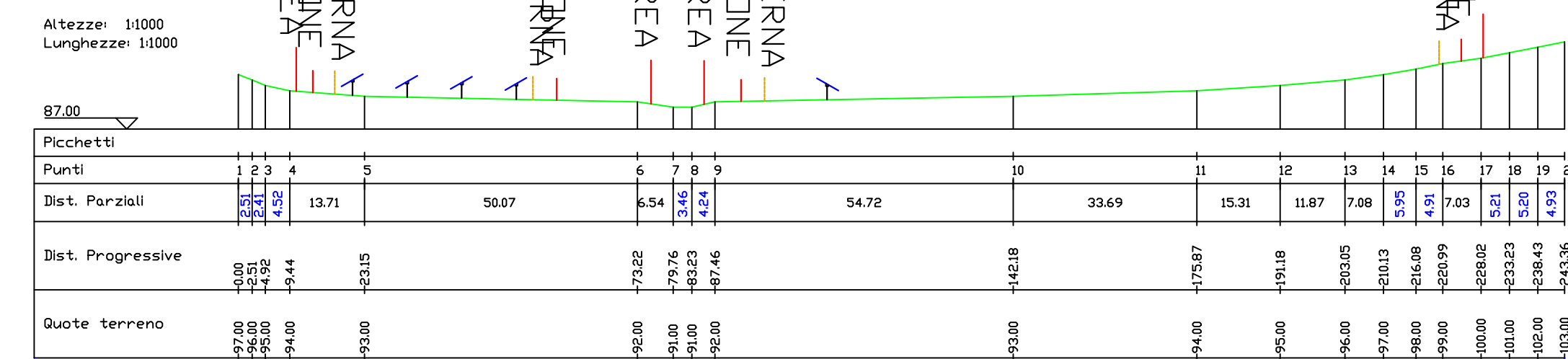

PROFILLO15

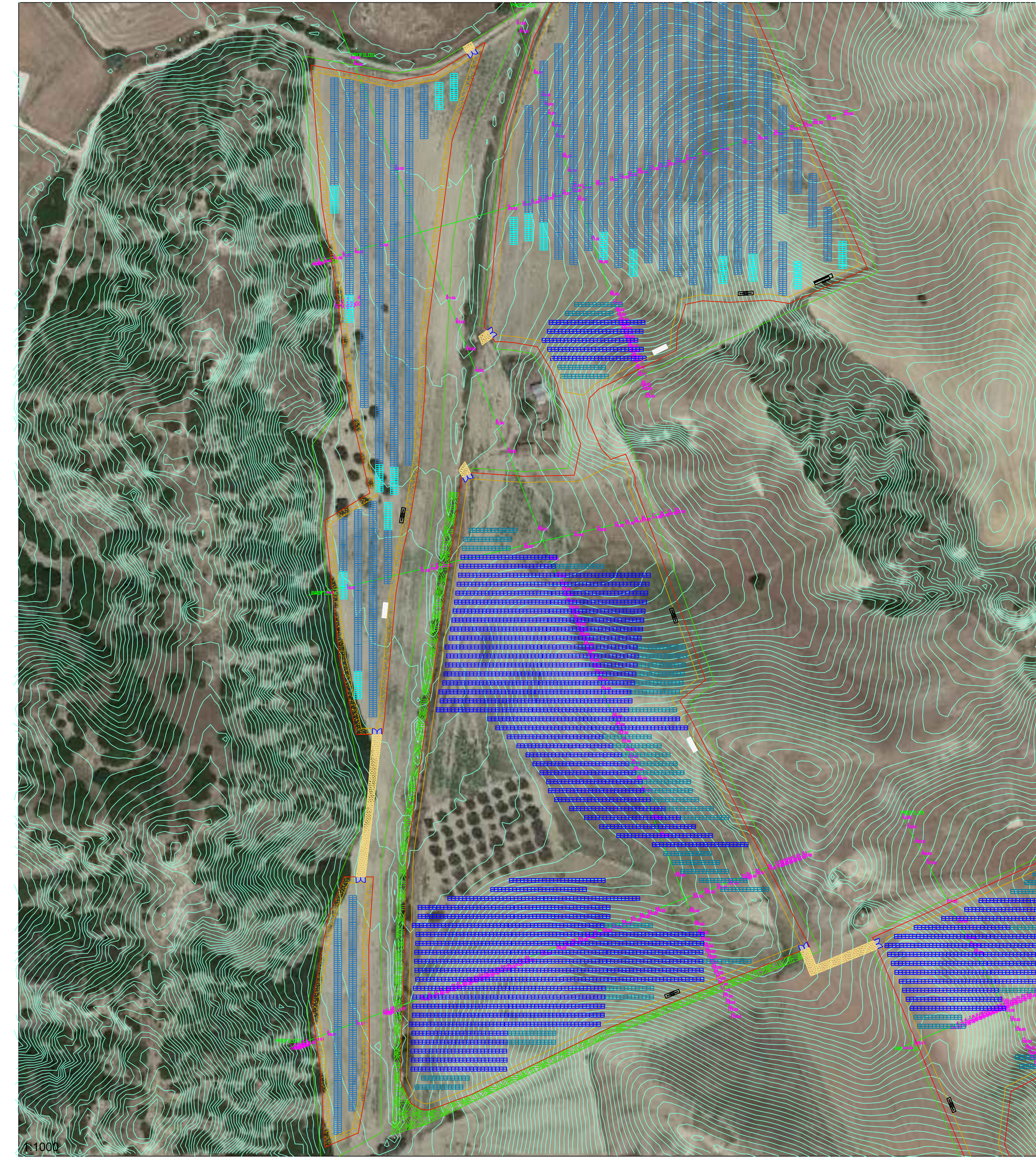
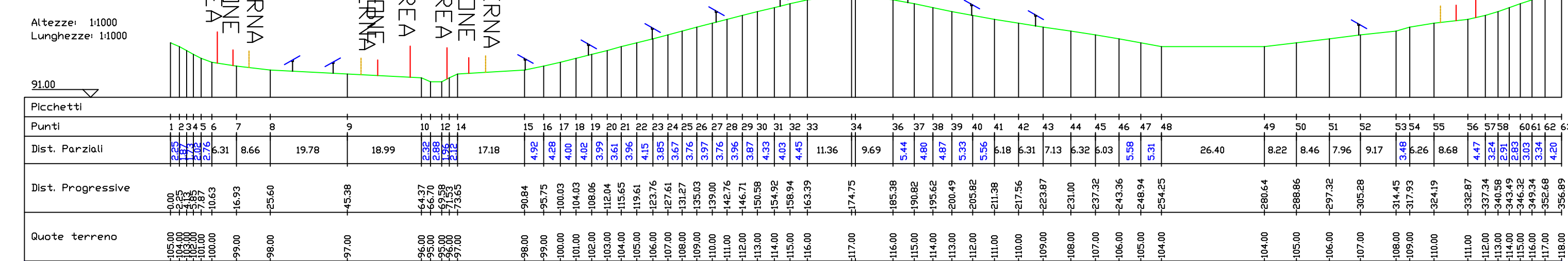

1:1000

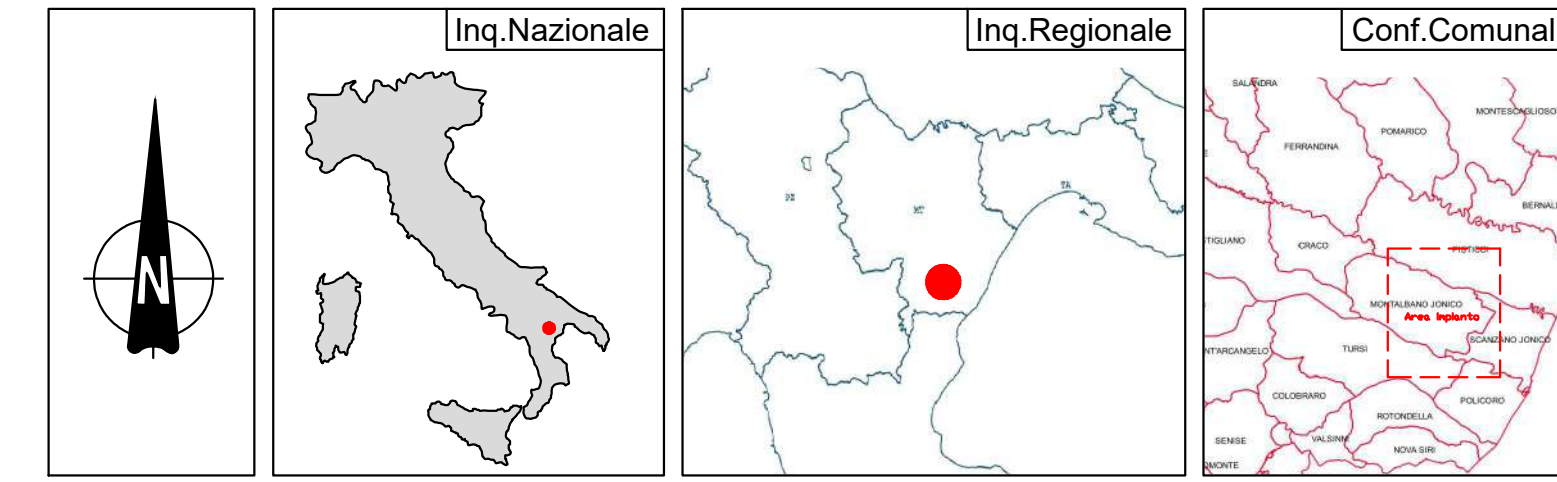
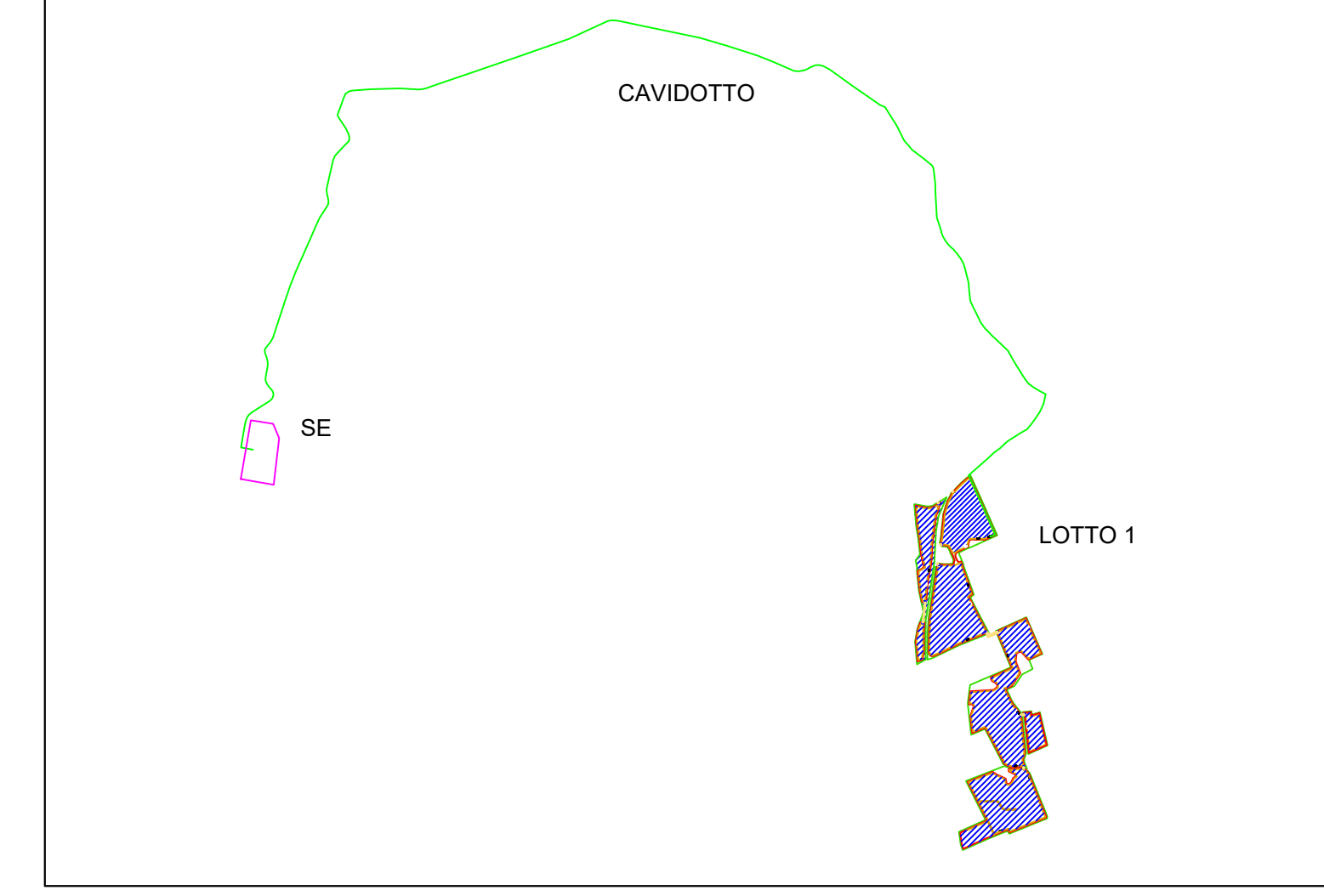

**LEGENDA**  
 --- Profilo terreno

**REGIONE BASILICATA**

**PROVINCIA DI MATERA**

**COMUNI DI MONTALBANO JONICO**

**Denominazione impianto: VALLE STRADELLA**

**Ubicazione:** Comune di Montalbano Jonico (MT) Fogli: 1  
Località "Valle Stradella" Particelle: varie

**PROGETTO DEFINITIVO**

per la realizzazione di un impianto agrivoltaico da ubicare in agro del comune di Montalbano Jonico (MT) in località "Valle Stradella", potenza nominale pari a 19,4753 MW in DC e potenza in immissione pari a 19,4753 MW in AC, e delle relative opere di connessione alla RTN ricadente nei comuni di Montalbano Jonico (MT) e Craco (MT).

**PROPRONENTE:** HELIOS RAB 1 S.R.L.  
 Milano (MI) Via Alessandro Manzoni n.41 - CAP 20121  
 Partita IVA: 12573140954  
 Indirizzo PEC: [heliosrab@pec.it](mailto:heliosrab@pec.it)

**ELABORATO:** Sezioni Trasversali - Stato di Fatto Fav. n° **A.12.a.18n**

Scala: 1:1.000

Eseguito Verificato Approvato

**PROGETTAZIONE:** GRM GROUP S.R.L.  
 Via Caduti di Nassirya n. 179  
 71022 Altamura (BA)  
 P. IVA 07816120724  
 PEC: [grmgroupp@pec.it](mailto:grmgroupp@pec.it)  
 Tel.: 084168931

**IL TECNICO:** Dott. Ing. ANTONIO ALFREDO AVALLONE  
 Contada Lena n. 19 - 75012 Bernalda (MT)  
 Ordine degli Ingegneri di Matera n. 924  
 PEC: [antonioavallone@pec.it](mailto:antonioavallone@pec.it)  
 Cell: 339 796 6163

Tutti i diritti sono riservati, la riproduzione anche parziale del disegno è vietata.