

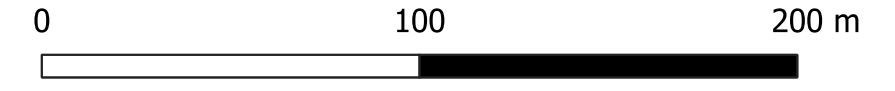

<b>REGIONE BASILICATA</b> 		<b>PROVINCIA DI MATERA</b> 		<b>COMUNI DI MONTALBANO JONICO</b> 													
<b>Denominazione impianto:</b> VALLE STRADELLA																	
<b>Ubicazione:</b> Comune di Montalbano Jonico (MT) Località "Valle Stradella"				<b>Fogli:</b> 1 <b>Particelle:</b> varie													
<b>PROGETTO DEFINITIVO</b> <b>per la realizzazione di un impianto agrivoltaico da ubicare in agro del comune di Montalbano Jonico (MT) in località "Valle Stradella", potenza nominale pari a 19,4753 MW in DC e potenza in immissione pari a 19,4753 MW in AC, e delle relative opere di connessione alla RTN ricadente nei comuni di Montalbano Jonico (MT) e Craco (MT).</b>																	
<b>PROPONENTE</b>  <b>HELIOS RAB 1 S.R.L.</b>		<b>HELIOS RAB 1 S.R.L.</b> Milano (MI) Via Alessandro Manzoni n.41 - CAP 20121 Partita IVA: 12573140964 Indirizzo PEC: <a href="mailto:heliosrab@pec.it">heliosrab@pec.it</a>															
<b>ELABORATO</b> <b>Piano Particellare di Esproprio Grafico</b>					<b>Tav. n°</b> <b>A.12.a.19c</b> <b>Scala</b> 1:4.000												
<table border="1"> <thead> <tr> <th>Numero</th> <th>Data</th> <th>Motivo</th> </tr> </thead> <tbody> <tr> <td>Rev 0</td> <td>Luglio 2023</td> <td>Istanza VIA art.23 D.Lgs 152/06 - Istanza Autorizzazione Unica art.12 D.Lgs 387/03</td> </tr> </tbody> </table>		Numero	Data	Motivo	Rev 0	Luglio 2023	Istanza VIA art.23 D.Lgs 152/06 - Istanza Autorizzazione Unica art.12 D.Lgs 387/03	<table border="1"> <thead> <tr> <th>Eseguito</th> <th>Verificato</th> <th>Approvato</th> </tr> </thead> <tbody> <tr> <td></td> <td></td> <td></td> </tr> </tbody> </table>		Eseguito	Verificato	Approvato				Spazio riservato agli Enti	
Numero	Data	Motivo															
Rev 0	Luglio 2023	Istanza VIA art.23 D.Lgs 152/06 - Istanza Autorizzazione Unica art.12 D.Lgs 387/03															
Eseguito	Verificato	Approvato															
<b>PROGETTAZIONE</b> <b>GRM GROUP S.R.L.</b> Via Caduti di Nassiyya n. 179 70022 Altamura (BA) P. I. A 07816120724 PEC: <a href="mailto:grmgroupr@pec.it">grmgroupr@pec.it</a> Tel.: 0804168931				Spazio riservato agli Enti													
<b>IL TECNICO</b> <b>Dott. Ing. ANTONIO ALFREDO AVALLONE</b> Contrada Lama n.18 - 75012 Bernalda (MT) Ordine degli Ingegneri di Matera n. 924 PEC: <a href="mailto:antonioavallone@pec.it">antonioavallone@pec.it</a> Cell: 339 796 8183				Spazio riservato agli Enti													
Tutti i diritti sono riservati, la riproduzione anche parziale del disegno è vietata.																	



**IMPIANTO FOTOVOLTAICO "VALLE STRADELLA"**

- Cavidotto AT 36 kV
- - - Foglio di mappa

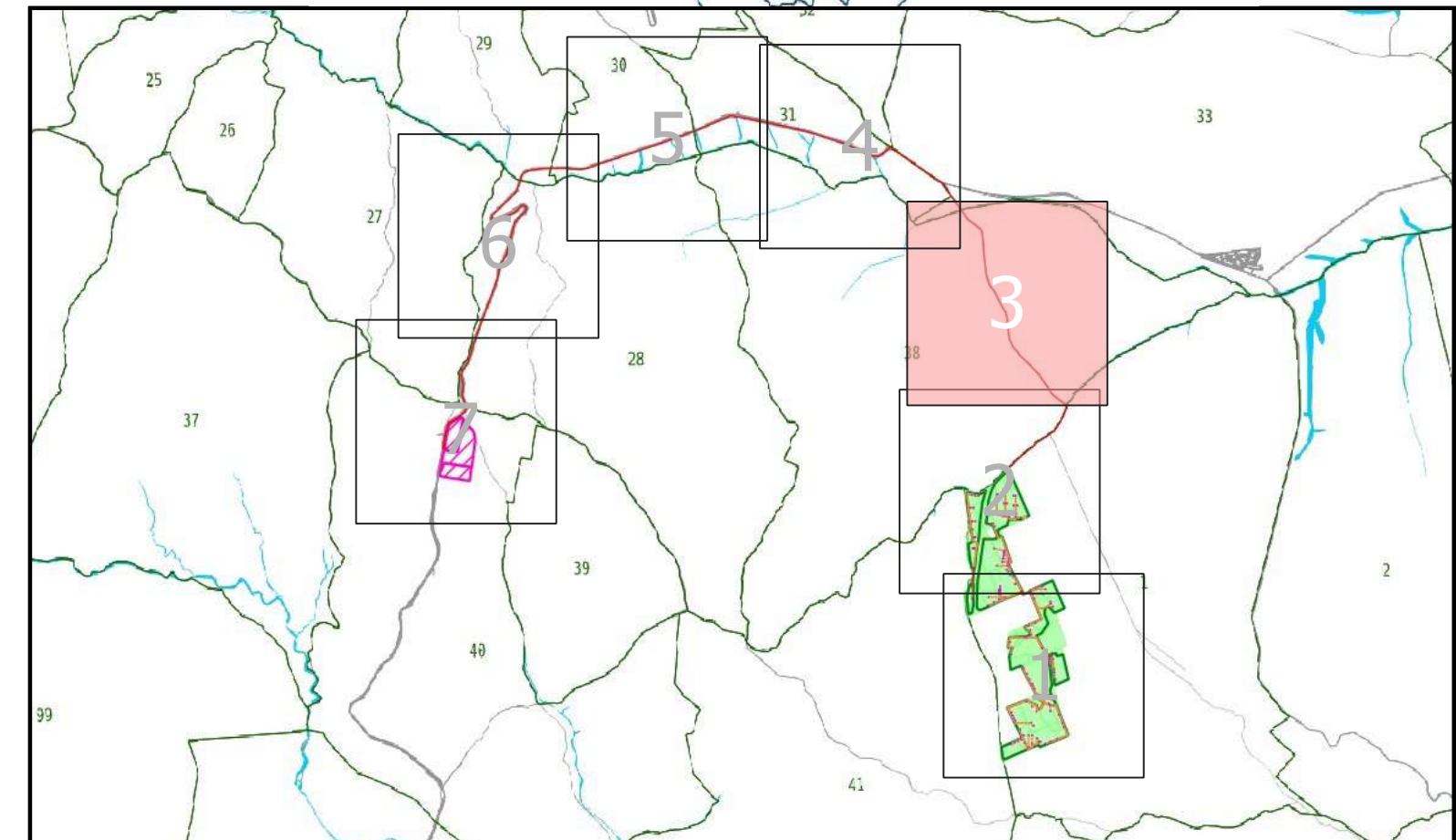
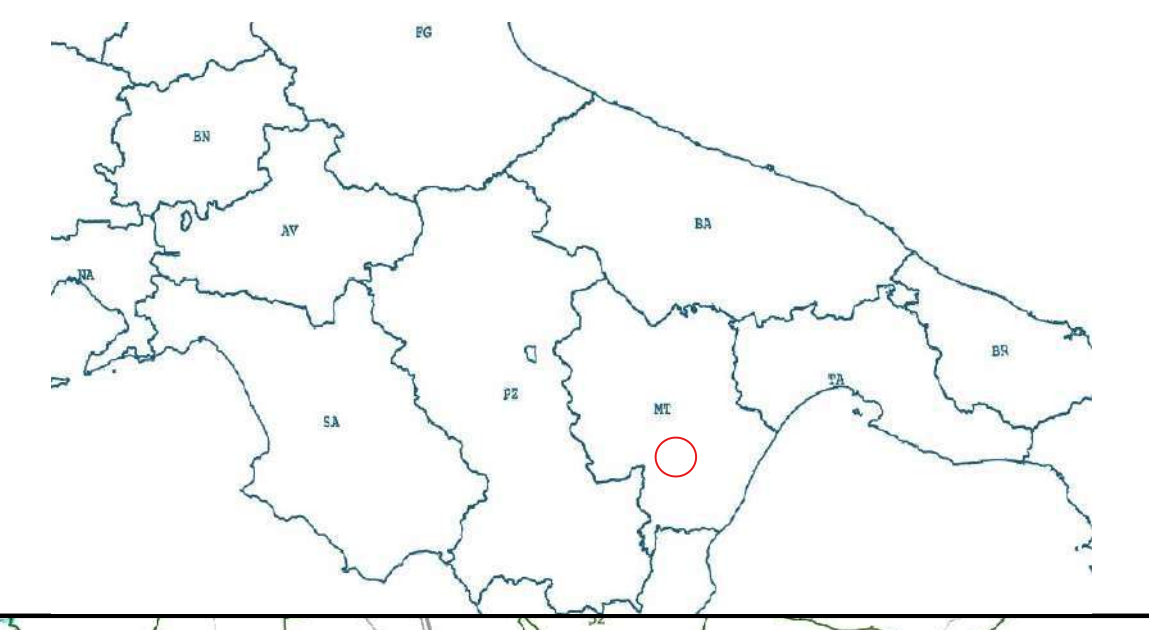

1:4000