

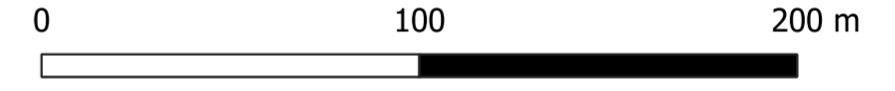

REGIONE BASILICATA 	PROVINCIA DI MATERA 	COMUNI DI MONTALBANO JONICO 												
Denominazione impianto: VALLE STRADELLA														
Ubicazione: Comune di Montalbano Jonico (MT) Località "Valle Stradella"		Fogli: 1 Particelle: varie												
PROGETTO DEFINITIVO per la realizzazione di un impianto agrivoltaico da ubicare in agro del comune di Montalbano Jonico (MT) in località "Valle Stradella", potenza nominale pari a 19,4753 MW in DC e potenza in immissione pari a 19,4753 MW in AC, e delle relative opere di connessione alla RTN ricadente nei comuni di Montalbano Jonico (MT) e Craco (MT).														
PROPRONTE HELIOS RAB 1 S.R.L.		HELIOS RAB 1 S.R.L. Milano (MI) Via Alessandro Manzoni n.41 - CAP 20121 Partita IVA: 12573140964 Indirizzo PEC: heliosrab@pec.it												
ELABORATO Piano Particellare di Esproprio Grafico		Tav. n° A.12.a.19e Scala: 1:4.000												
<table border="1"> <thead> <tr> <th>Numero</th> <th>Data</th> <th>Motivo</th> </tr> </thead> <tbody> <tr> <td>Rev 0</td> <td>Luglio 2023</td> <td>Istanza VIA art.23 D.Lgs 152/06 - Istanza Autorizzazione Unica art.12 D.Lgs 387/03</td> </tr> </tbody> </table>		Numero	Data	Motivo	Rev 0	Luglio 2023	Istanza VIA art.23 D.Lgs 152/06 - Istanza Autorizzazione Unica art.12 D.Lgs 387/03	<table border="1"> <thead> <tr> <th>Eseguito</th> <th>Verificato</th> <th>Approvato</th> </tr> </thead> <tbody> <tr> <td></td> <td></td> <td></td> </tr> </tbody> </table>	Eseguito	Verificato	Approvato			
Numero	Data	Motivo												
Rev 0	Luglio 2023	Istanza VIA art.23 D.Lgs 152/06 - Istanza Autorizzazione Unica art.12 D.Lgs 387/03												
Eseguito	Verificato	Approvato												
PROGETTAZIONE GRM GROUP S.R.L. Via Caduti di Nassirya n. 179 70022 Altamura (BA) P. I. A 07816120724 PEC: grmgroupsi@pec.it Tel.: 0804168931		Spazio riservato agli Enti												
IL TECNICO Dott. Ing. ANTONIO ALFREDO AVALLONE Contrada Lama n.18 - 75012 Bernakia (MT) Ordine degli Ingegneri di Matera n. 924 PEC: antonioavallone@pec.it Cell: 339 796 8183														
Tutti i diritti sono riservati, la riproduzione anche parziale del disegno è vietata.														



IMPIANTO FOTOVOLTAICO "VALLE STRADELLA"

- Cavidotto AT 36 kV
- - - Foglio di mappa

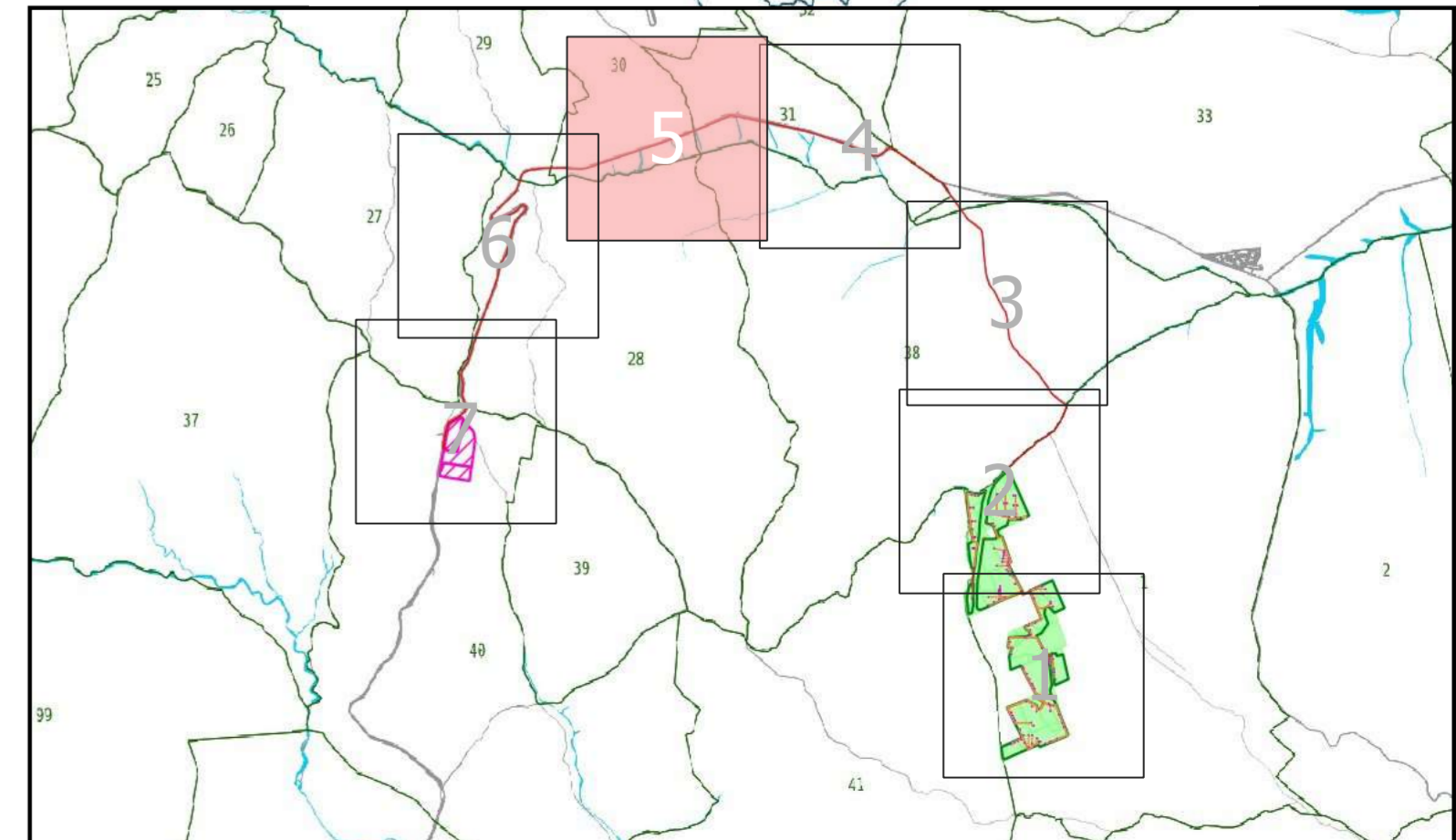
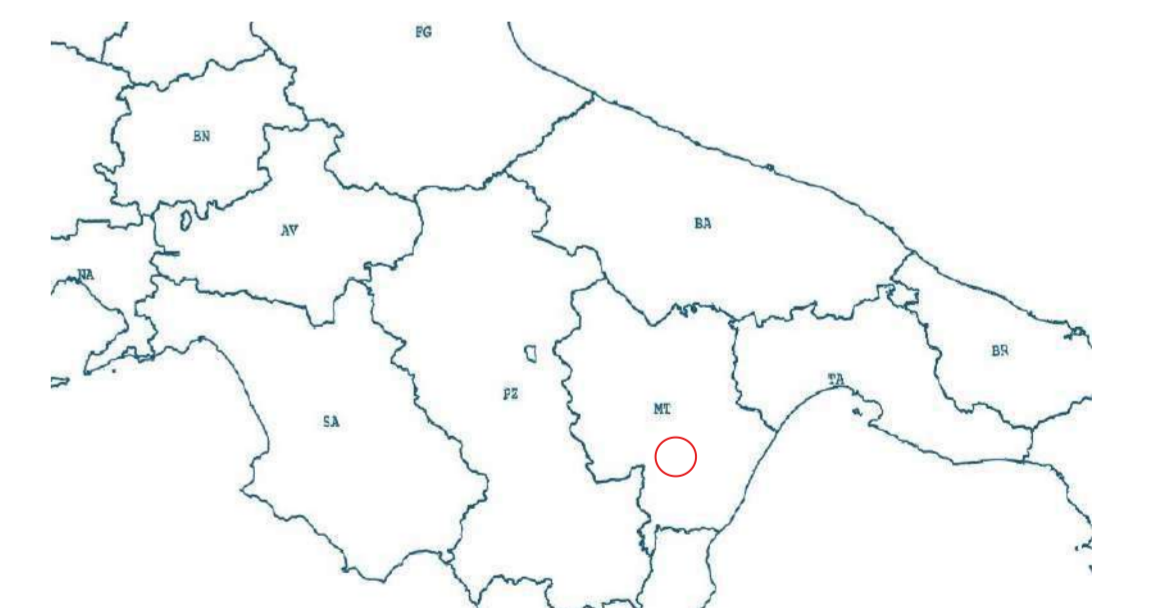

1:4000