

REGIONE BASILICATA 		PROVINCIA DI MATERA 		COMUNI DI MONTALBANO JONICO 							
VALLE STRADELLA											
Denominazione impianto:		VALLE STRADELLA									
Ubicazione:		Comune di Montalbano Jonico (MT) Località "Valle Stradella"		Fogli: 1 Particelle: varie							
PROGETTO DEFINITIVO											
per la realizzazione di un impianto agrivoltaico da ubicare in agro del comune di Montalbano Jonico (MT) in località "Valle Stradella", potenza nominale pari a 19,4753 MW in DC e potenza in immissione pari a 19,4753 MW in AC, e delle relative opere di connessione alla RTN ricadente nei comuni di Montalbano Jonico (MT) e Craco (MT).											
PROPONENTE		HELIOS RAB 1 S.R.L. Milano (MI) Via Alessandro Manzoni n.41 - CAP 20121 Partita IVA: 12573140964 Indirizzo PEC: heliosrab@pec.it									
ELABORATO		Piano Particellare di Esproprio Grafico			Tav. n° A.12.a.19f						
		Scala 1:4.000			Eseguito Verificato Approvato						
<table border="1"> <thead> <tr> <th>Numero</th> <th>Data</th> <th>Motivo</th> </tr> </thead> <tbody> <tr> <td>Rev 0</td> <td>Luglio 2023</td> <td>Istanza VIA art.23 D.Lgs 152/06 – Istanza Autorizzazione Unica art.12 D.Lgs 387/03</td> </tr> </tbody> </table>		Numero	Data	Motivo	Rev 0	Luglio 2023	Istanza VIA art.23 D.Lgs 152/06 – Istanza Autorizzazione Unica art.12 D.Lgs 387/03				
Numero	Data	Motivo									
Rev 0	Luglio 2023	Istanza VIA art.23 D.Lgs 152/06 – Istanza Autorizzazione Unica art.12 D.Lgs 387/03									
PROGETTAZIONE GRM GROUP S.R.L. Via Caduti di Nassirya n. 179 70022 Altamura (BA) P. I A 07816120724 PEC: gmggroupsrl@pec.it Tel.: 0804168931				Spazio riservato agli Enti							
IL TECNICO Dott. Ing. ANTONIO ALFREDO AVALLONE Contrada Lama n.18 - 75012 Bernalda (MT) Ordine degli Ingegneri di Matera n. 924 PEC: antonioavallone@pec.it Cell: 339 796 8183											
Tutti i diritti sono riservati, la riproduzione anche parziale del disegno è vietata.											

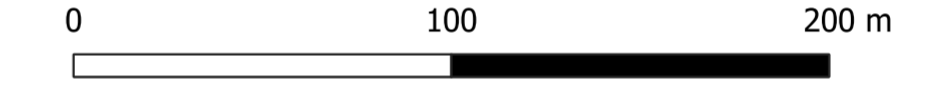

IMPIANTO FOTOVOLTAICO "VALLE STRADELLA"

- Cavidotto AT 36 kV
- - - Foglio di mappa

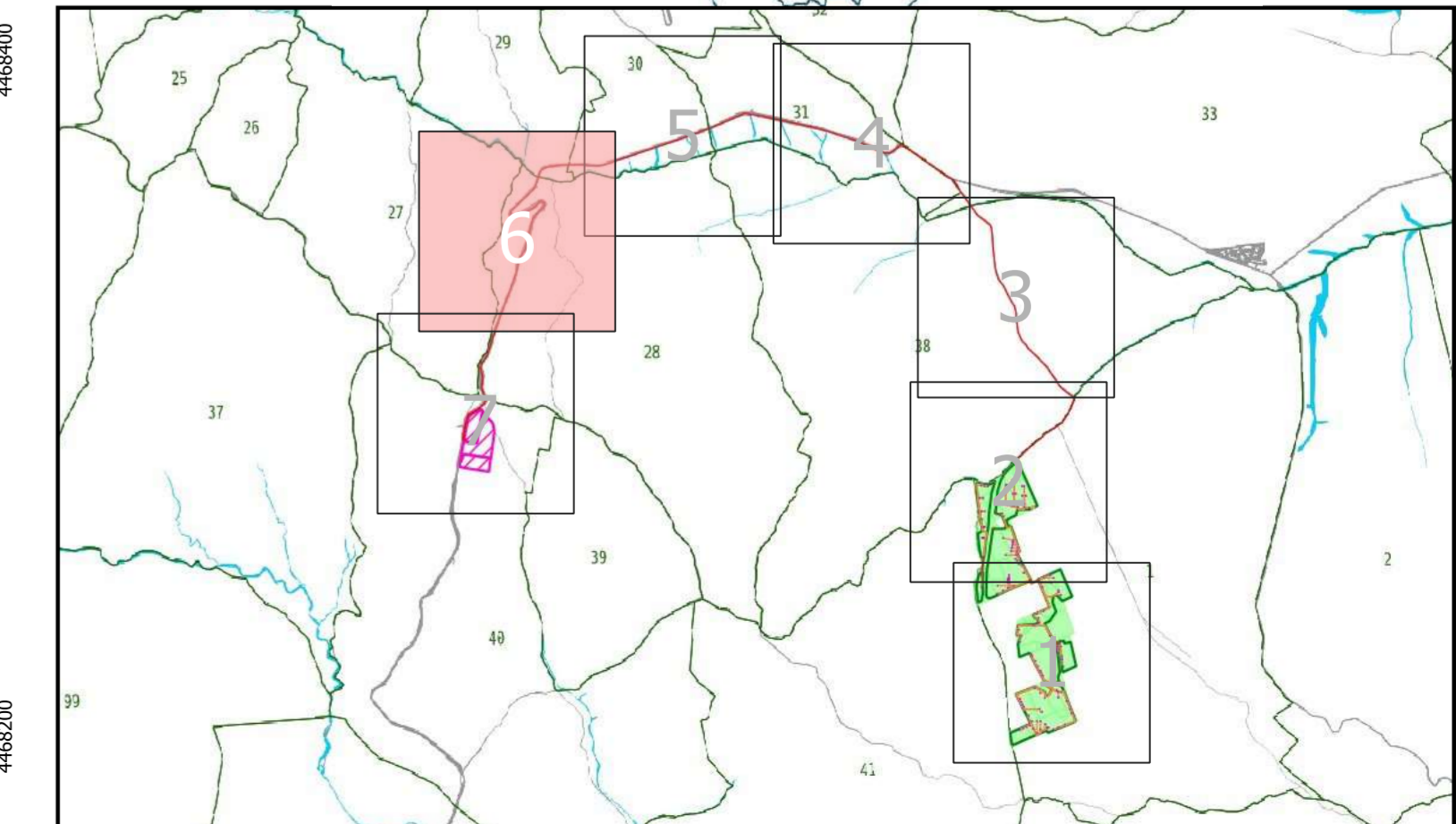
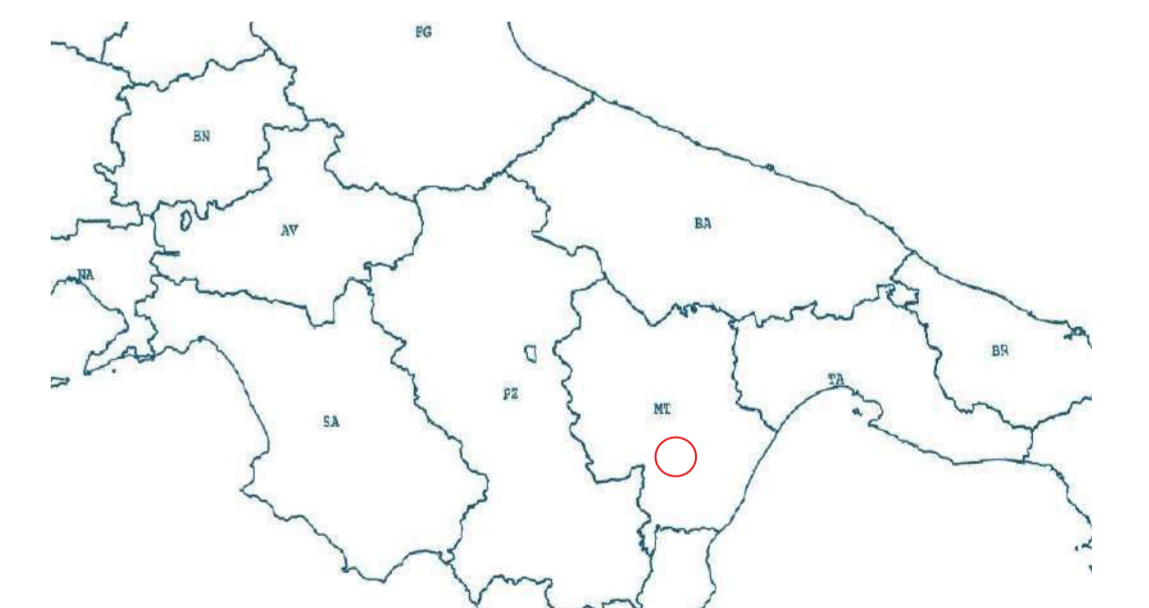

1:4000