



Ministero dell'Ambiente e della Tutela del Territorio e  
del Mare - Direzione Generale Valutazioni Ambientali

Dimichino Tommaso  
Via di Badia,14 50031  
Barberino di Mugello, FI

E.prot DVA-2010-0006933 del 11/03/2010

**Regione Toscana**  
Settore Valutazione di Impatto Ambientale  
via Bardazzi 19-21, 50127 Firenze

**Ministero dell'Ambiente**  
Divisione per la valutazione di impatto ambientale di infrastrutture,  
opere civili e impianti industriali  
Via C. Colombo 44, 00147 Roma

**Ministero per i beni e le attività culturali**  
Via San Michele 22, 00153 Roma

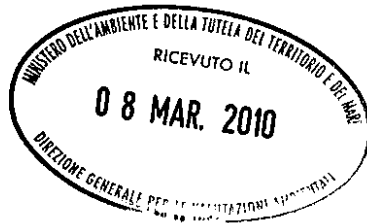

**p.c.: Comune di Barberino di Mugello**  
Via Trento,1  
50031 Barberino di Mugello (FI)

**OGGETTO:** Nuovo elettrodotto Terna tra l'esistente stazione elettrica 380/220/132 kV di Colunga e l'esistente stazione elettrica 380/132 kV di Cadenzano - *OSSERVAZIONE*

Il sottoscritto **DIMICHINO TOMMASO**, nato a Montescaglioso (MT) il 28/01/1943, residente a Barberino di Mugello, in via di Badia 14, in qualità di proprietario del bene sottorichiamato, con la presente inoltra formale istanza di osservazione sulle aree site in Comune di Barberino di Mugello, rappresentate al Catasto Terreni nel foglio di mappa n° 52, particella 181, foglio di mappa n°64, particelle 2,6,7,11,23,24,25,39,67,68.

A seguito dell'esame delle progetto di cui all'oggetto, per le parte inerente le aree di cui sopra,

### **SI OSSERVA**

- Che nel R.U. del Comune di Barberino di Mugello, sulle aree in oggetto vige una previsione urbanistica, attuabile tramite piano di recupero convenzionato, che porta alla realizzazione di un insediamento residenziale di notevoli dimensioni;
- Che la proprietà sta predisponendo il piano di recupero sopracitato;
- Che la proprietà aveva redatto un piano economico per l'attuazione dell'intervento, che teneva conto delle caratteristiche paesaggistiche dell'area;
- Che nella scheda n°357 del RUC è prevista la ristrutturazione urbanistica con demolizione e spostamento di alcuni volumi, la cui localizzazione è in fase di progettazione, che non esclude l'interferenza tra la destinazione dei volumi di progetto e l'area individuata dalla DPA di cui al progetto TERNA in oggetto, relativamente al pilone n° 153 (planimetria DGDR04002BGL00067-8 aree di prima approssimazione);

- Che l'installazione del pilone n° 153 di cui al progetto in oggetto, si pone come elemento degradante e di notevole impatto visivo, vista la vicinanza al nucleo oggetto di piano di recupero.

In considerazioni di quanto sopra

***SI CHIEDE***

- Che il nuovo elettrodotto, nel tratto che va dal pilone n° 152 al pilone n° 154 venga spostato ed allontanato dal bene individuato dalla scheda di rilievo n°357 allegata alla presente, in modo da non danneggiare il valore economico del bene, vista la previsione urbanistica dello stesso.

Si allega:

- Scheda di rilievo n°357
- Proposta di spostamento della linea nel tratto tra il pilone 152 e 154.

Barberino di Mugello, 04/03/10

Dimichino Tommaso



**COMUNE DI BARBERINO DI MUGELLO**  
**Provincia di Firenze**

Rilievo del patrimonio edilizio esistente

<b>Località:</b>	La Collina	<b>Toponimo CTR:</b>	S.t.
<b>Tipo Località:</b>	Nucleo	<b>Indirizzo:</b>	Via di collina nc
<b>Foglio Catastale:</b>	64-52	<b>Particelle catastali:</b>	5,170,171,172,174,175,176,179
<b>Toponimo C.G.T.:</b>	Collina	<b>Toponimo N.C.E.U.:</b>	S.t.
<b>Sezione/Foglio C.G.T.:</b> S / 1			

**Protezione esistente Vincoli**

D.Lgs. 490/99 Titolo I

D.Lgs. 490/99 Titolo II

Vincolo idrogeologico

**Sez Censuaria:** 161

**Sistema:** 2.1

**Utoe:** /

**Ambiti specifici**

**Epoca e evoluzione storica edificio**

Presente al catasto con impianto uguale all'attuale  Presente al catasto con impianto difforme dall'attuale



presente al 1822/48



presente al 1936/39



presente al 1997

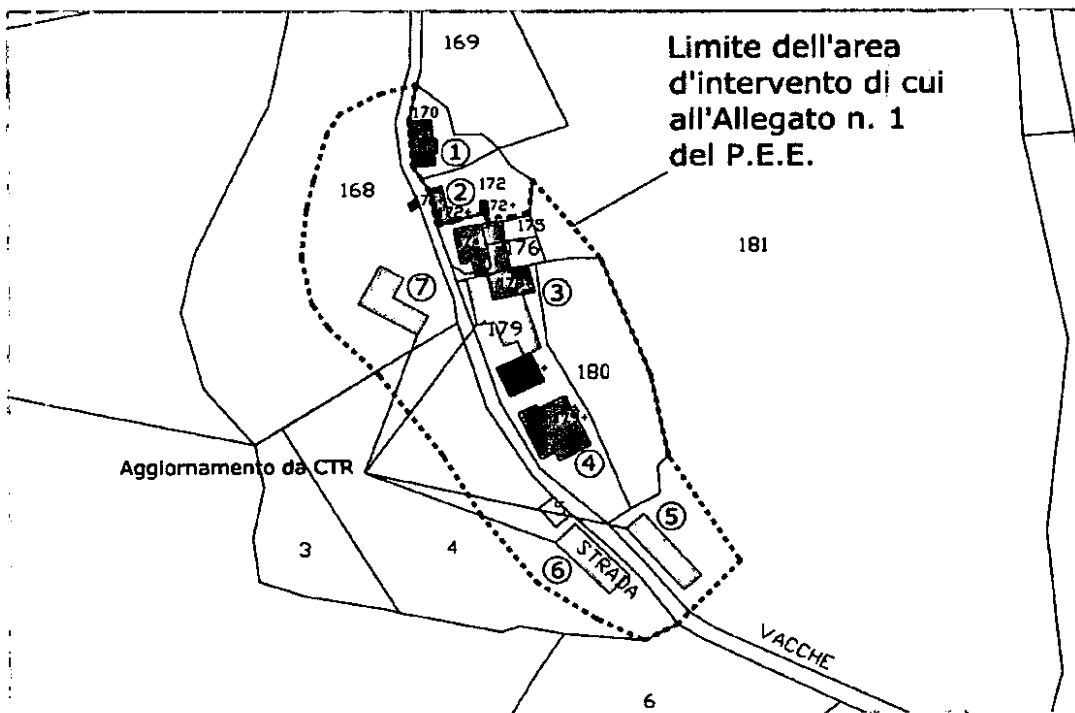

Scheda modificata a seguito delle controdeduzioni

**COMUNE DI BARBERINO DI MUGELLO**

Provincia di Firenze

Rilievo del patrimonio edilizio esistente

**Contesto Ambientale****Cond. Ambientali:** Posizione Orografica dominante o rilevante

Inquinamento acustico A1

**Accessibilità:** Sterrata**Percorribilità:** Carrabile**Caratteristiche del resede**

- |   |   |
|---|---|
| <input type="checkbox"/> Aia                  | <input type="checkbox"/> Parco            |
| <input type="checkbox"/> Alberature di pregio | <input type="checkbox"/> Chiostro/Cortile |
| <input type="checkbox"/> Giardino             | <input type="checkbox"/> Pavimentazioni   |
| <input type="checkbox"/> Corte                | <input type="checkbox"/> Orto             |

**Superfetazioni area di pertinenza**

Baracca n° 0

Tettoia n° 0

Altro:

**Impianto****Planivolumetrico:** Insieme di edifici

**Descrizione:** Nucleo costituito da numerosi fabbricati posizionati lungo la strada della Collina, che si diparte dalla strada per Mangona. Il complesso si compone, oltre che dei fabbricati originari, di numerosi annessi in materiali metallici. In stato di abbandono, versa in pessimo stato di conservazione.

Sito inquinato soggetto a bonifica (art. 26 delle NTA)

**PARAMETRI DI TRASFORMAZIONE:**

Gli interventi, sugli edifici all'interno dell'area d'intervento di cui all'Allegato 1 del P.E.E. e che eccedono la RE senza cambio di destinazione d'uso, sono subordinati a Piano di Recupero convenzionato. Detto piano dovrà individuare un parcheggio condominiale di uso pubblico composto da almeno un posto auto per ogni unità abitativa prevista con un minimo di 25 posti auto. Dovrà essere realizzata un'area di verde condominiale a servizio di tutto il nucleo di almeno 300 mq. La Convezione dovrà prevedere tempi e modalità di sistemazione della viabilità di accesso al nucleo dalla strada provinciale per Montepiano e sua manutenzione, della realizzazione del parcheggio e del verde condominiale. Tale viabilità sarà gravata di passaggio di uso pubblico. All'interno dell'Area d'intervento di cui all'Allegato 1 del P.E.E. e previa demolizione degli edifici n. 357-5, 357-6 e 357-7, è ammessa la realizzazione di nuova SULA fino a complessivi mq. 320. I nuovi edifici dovranno avere caratteristiche architettoniche conformi all'abaco degli edifici per il territorio aperto, con altezza massima di Ml. 6,5 e di due piani fuori terra.

**Epoca ed  
evoluzione  
storica:**

**Bibliografia e  
fonti d'archivio:**

**COMUNE DI BARBERINO DI MUGELLO**

Provincia di Firenze

Rilievo del patrimonio edilizio esistente

**Elementi costruttivi e materiali**

CODICE: 357-1

**Copertura**

Piana <input type="checkbox"/>	A falde tradizionale <input checked="" type="checkbox"/>	A falde non tradizionale <input type="checkbox"/>	Stato: Medio
Altro:			

**Gronda**

Senza gronda <input type="checkbox"/>	Non Sporgente <input checked="" type="checkbox"/>	Sporg. mat. trad. <input type="checkbox"/>	Sporg. mat. non trad. <input type="checkbox"/>	Stato:
Altro:				

**Paramento Murario**

Intonaco trad. <input type="checkbox"/>	Intonaco non tradizionale <input checked="" type="checkbox"/>	Muratura in vista in mat. trad. o tipici locali <input type="checkbox"/>	Stato: Medio
Altro:			

**Infissi**

Assenti: <input type="checkbox"/>	Prev. tradizionali: <input checked="" type="checkbox"/>	Prev. non. tradiz. <input type="checkbox"/>	Tutti tradizionali <input type="checkbox"/>	Stato: Cattivo
Altro: Inferriate				

**Oscuramento**

Persiane <input type="checkbox"/>	Scuri <input type="checkbox"/>	Altro:	Stato:
-----------------------------------	--------------------------------	--------	--------

**Elementi decorativi**

Cornici, marcapiani, zoccolature, angolari tradizionali <input type="checkbox"/>	Sottogronda trad. e/o cassettonature lignee <input type="checkbox"/>	Nessuno <input checked="" type="checkbox"/>
Riquad. di aperture in pietra o decorate <input type="checkbox"/>	Porzioni Murarie Pitturate <input type="checkbox"/>	Stato:
Altro:		

**Caratteri architettonici e tipologici**

Destinazione d'uso: Abitazione	Condizione: Medio	Altro:				
Elementi architettonici significativi						
Archeggiature <input type="checkbox"/>	Scale <input type="checkbox"/>	Grigliati di aerazione <input type="checkbox"/>	Torre <input type="checkbox"/>	Porticato <input type="checkbox"/>	Torretta <input type="checkbox"/>	Loggiato <input type="checkbox"/>
Altro:						

**Descrizione**

Edificio a volume compatto di due piani fuori terra, in leggero pendio longitudinale, con copertura a capanna con gronda non sporgente. Su un fronte corto è addossato un volume di un piano fuori terra coperto ad una falda.

**INDICAZIONI NORMATIVE**

Datazione: Presente al 1936/39

Di pregio Storico Altro 

Elementi da Tutelare:

Elementi non coerenti all'organismo edilizio:

Piccole tettoie sopra le finestre

Categoria d'intervento: REAF

Specifiche categorie d'intervento:

**COMUNE DI BARBERINO DI MUGELLO**  
**Provincia di Firenze**

Rilievo del patrimonio edilizio esistente

**Elementi costruttivi e materiali**

CODICE: 357-2

**Copertura**

Piana  A falde tradizionale  A falde non tradizionale   
 Altro: Stato: Medio

**Gronda**

Senza gronda  Non Sporgente  Sporg. mat. trad.  Sporg. mat. non trad.   
 Altro: Stato: Medio

**Paramento Murario**

Intonaco trad.  Intonaco non tradizionale  Muratura in vista in mat. trad. o tipici locali   
 Altro: Stato: Medio

**Infissi**

Assenti:  Prev. tradizionali:  Prev. non. tradiz.  Tutti tradizionali   
 Altro: Non visibili Stato:

**Oscureamento**

Persiane  Scuri  Altro: Stato: Medio

**Elementi decorativi**

Cornici, marcapiani, zoccolature, angolari tradizionali  Sottogronda trad. e/o cassettonature lignee   
 Riquad. di aperture in pietra o decorate  Porzioni Murarie Pitturate  Nessuno   
 Altro: Stato:

**Caratteri architettonici e tipologici**

Destinazione d'uso: Abitazione Condizione Medio Altro:  
 Elementi architettonici significativi  
 Archeggiature  Scale  Grigliati di aerazione  Torre  Porticato  Torretta  Loggiato   
 Altro:

**Descrizione**

Edificio a volume compatto di due piani fuori terra, con copertura a capanna. Presenta un fronte cieco prospiciente la strada.

**INDICAZIONI NORMATIVE**

Datazione: Presente al 1936/39 Di pregio  Storico  Altro

Elementi da Tutelare:

Elementi non coerenti all'organismo edilizio:

Comignolo in cemento

Categoria d'intervento: REAF

Specifiche categorie d'intervento:

**COMUNE DI BARBERINO DI MUGELLO**

Provincia di Firenze

Rilievo del patrimonio edilizio esistente

**Elementi costruttivi e materiali**

CODICE: 357-3

**Copertura**

Piana <input type="checkbox"/>	A falde tradizionale <input type="checkbox"/>	A falde non tradizionale <input checked="" type="checkbox"/>
Altro: Crollata in parte		Stato: Pessimo

**Gronda**

Senza gronda <input type="checkbox"/>	Non Sporgente <input type="checkbox"/>	Sporg. mat. trad. <input type="checkbox"/>	Sporg. mat. non trad. <input checked="" type="checkbox"/>
Altro:		Stato: Pessimo	

**Paramento Murario**

Intonaco trad. <input type="checkbox"/>	Intonaco non tradizionale <input checked="" type="checkbox"/>	Muratura in vista in mat. trad. o tipici locali <input checked="" type="checkbox"/>
Altro: Blocchi di cls e laterizio		Stato: Cattivo

**Infissi**

Assenti: <input checked="" type="checkbox"/>	Prev. tradizionali: <input type="checkbox"/>	Prev. non. tradiz. <input checked="" type="checkbox"/>	Tutti tradizionali <input type="checkbox"/>
Altro:		Stato: Pessimo	

**Oscuramento**

Persiane <input type="checkbox"/>	Scuri <input type="checkbox"/>	Altro:	Stato:
-----------------------------------	--------------------------------	--------	--------

**Elementi decorativi**

Cornici, marcapiani, zoccolature, angolari tradizionali <input type="checkbox"/>	Sottogronda trad. e/o cassettonature lignee <input type="checkbox"/>	
Riquad. di aperture in pietra o decorate <input type="checkbox"/>	Porzioni Murarie Pitturate <input type="checkbox"/>	Nessuno <input checked="" type="checkbox"/>
Altro:		Stato:

**Caratteri architettonici e tipologici**

Destinazione d'uso: Abitazione e annesso agricolo	Condizione: Abbandono	Altro:				
Elementi architettonici significativi						
Archeggiature <input checked="" type="checkbox"/>	Scale <input type="checkbox"/>	Grigliati di aerazione <input type="checkbox"/>	Torre <input type="checkbox"/>	Porticato <input type="checkbox"/>	Torretta <input type="checkbox"/>	Loggiato <input type="checkbox"/>
Altro:						

**Descrizione**

Edificio di impianto planivolumetrico articolato di due piani fuori terra, costituito da un'aggregazione lineare di più fabbricati, di diverse epoche, lungo la strada. Anche gli edifici più antichi risultano rimaneggiati in epoche successive nel loro impianto, lo stato di abbandono in cui versa non rende leggibili le caratteristiche tipologiche e morfologiche.

**INDICAZIONI NORMATIVE**

Datazione: Presente al 1822/48  Di pregio  Storico  Altro

Elementi da Tutelare:

**Elementi non coerenti all'organismo edilizio:**

Porzioni di muratura in blocchi di cls e laterizio  
Coperture in materiali precari

Categoria d'intervento: REAF

Specifiche categorie d'intervento:

**COMUNE DI BARBERINO DI MUGELLO**  
**Provincia di Firenze**

Rilievo del patrimonio edilizio esistente

**Elementi costruttivi e materiali**

**CODICE: 357-4**

**Copertura**

Piana <input type="checkbox"/>	A falde tradizionale <input checked="" type="checkbox"/>	A falde non tradizionale <input checked="" type="checkbox"/>
Altro:		Stato: Pessimo

**Gronda**

Senza gronda <input type="checkbox"/>	Non Sporgente <input type="checkbox"/>	Sporg. mat. trad. <input checked="" type="checkbox"/>	Sporg. mat. non trad. <input type="checkbox"/>
Altro:		Stato: Pessimo	

**Paramento Murario**

Intonaco trad. <input type="checkbox"/>	Intonaco non tradizionale <input type="checkbox"/>	Muratura in vista in mat. trad. o tipici locali <input checked="" type="checkbox"/>
Altro: Blocchi in cls		Stato: Cattivo

**Infissi**

Assenti: <input type="checkbox"/>	Prev. tradizionali: <input checked="" type="checkbox"/>	Prev. non. tradiz. <input type="checkbox"/>	Tutti tradizionali <input type="checkbox"/>
Altro:		Stato: Pessimo	

**Oscuramento**

Persiane <input type="checkbox"/>	Scuri <input type="checkbox"/>	Altro:	Stato:
-----------------------------------	--------------------------------	--------	--------

**Elementi decorativi**

Comici, marcapiani, zoccolature, angolari tradizionali <input type="checkbox"/>	Sottogronda trad. e/o cassettonature lignee <input type="checkbox"/>	
Riquad. di aperture in pietra o decorate <input type="checkbox"/>	Porzioni Murarie Pitturate <input type="checkbox"/>	Nessuno <input checked="" type="checkbox"/>
Altro:		Stato:

**Caratteri architettonici e tipologici**

Destinazione d'uso: Abitazione	Condizione: Abbandono	Altro:				
Elementi architettonici significativi						
Archeggiature <input type="checkbox"/>	Scale <input type="checkbox"/>	Grigliati di aerazione <input type="checkbox"/>	Torre <input type="checkbox"/>	Porticato <input type="checkbox"/>	Torretta <input type="checkbox"/>	Loggiato <input type="checkbox"/>
Altro:						

**Descrizione**

Edificio di impianto planivolumetrico articolato di due piani fuori terra, lungo la strada. Il fabbricato risulta rimaneggiato in epoche successive nel suo impianto, lo stato di abbandono in cui versa non rende leggibili le caratteristiche tipologiche e morfologiche. Sui fronti laterali sono presenti volumi di un piano fuori terra in blocchi di cls con archeggiature in mattoni.

**INDICAZIONI NORMATIVE**

Datazione: Presente al 1936/39  Di pregio  Storico  Altro

**Elementi da Tutelare:**

**Elementi non coerenti all'organismo edilizio:**

Blocchi in cls  
 Intonaco

Categoria d'intervento: REAF

Specifiche categorie d'intervento:





**COMUNE DI BARBERINO DI MUGELLO**

Provincia di Firenze

Rilievo del patrimonio edilizio esistente

**Elementi costruttivi e materiali**

CODICE: 357-6

**Copertura**

Piana <input type="checkbox"/>	A falde tradizionale <input type="checkbox"/>	A falde non tradizionale <input checked="" type="checkbox"/>
Altro:		Stato: Pessimo

**Gronda**

Senza gronda <input type="checkbox"/>	Non Sporgente <input checked="" type="checkbox"/>	Sporg. mat. trad. <input type="checkbox"/>	Sporg. mat. non trad. <input type="checkbox"/>
Altro:		Stato: Pessimo	

**Paramento Murario**

Intonaco trad. <input type="checkbox"/>	Intonaco non tradizionale <input type="checkbox"/>	Muratura in vista in mat. trad. o tipici locali <input type="checkbox"/>
Altro: Blocchi in laterizio		Stato: Cattivo

**Infissi**

Assenti: <input checked="" type="checkbox"/>	Prev. tradizionali: <input type="checkbox"/>	Prev. non. tradiz. <input type="checkbox"/>	Tutti tradizionali <input type="checkbox"/>
Altro:		Stato:	

**Oscureamento**

Persiane <input type="checkbox"/>	Scuri <input type="checkbox"/>	Altro:	Stato:
-----------------------------------	--------------------------------	--------	--------

**Elementi decorativi**

Cornici, marcapiani, zoccolature, angolari tradizionali <input type="checkbox"/>	Sottogronda trad. e/o cassettonature lignee <input type="checkbox"/>	
Riquad. di aperture in pietra o decorate <input type="checkbox"/>	Porzioni Murarie Pitturate <input type="checkbox"/>	Nessuno <input checked="" type="checkbox"/>
Altro:		Stato:

**Caratteri architettonici e tipologici**

Destinazione d'uso: Non individuabile	Condizione: Abbandono	Altro:				
Elementi architettonici significativi						
Archeggiature <input type="checkbox"/>	Scale <input type="checkbox"/>	Grigliati di aerazione <input type="checkbox"/>	Torre <input type="checkbox"/>	Porticato <input type="checkbox"/>	Torretta <input type="checkbox"/>	Loggiato <input type="checkbox"/>
Altro:						

**Descrizione**

Edificio a volume compatto su pendio longitudinale, di un piano fuori terra a monte e due piani a valle, con copertura a capanna. Il fabbricato versa in pessimo stato di conservazione, in parte crollato. Addossato lungo la strada, su un lato corto, sono presenti i resti di una cappella realizzata in materiale precario.

**INDICAZIONI NORMATIVE**

Datazione: Presente al 1936/39 Di pregio  Storico  Altro

Elementi da Tutelare:

Elementi non coerenti all'organismo edilizio:

Categoria d'intervento: RU

Specifiche categorie d'intervento:

GLI INTERVENTI SONO SOTTOPOSTI ALLA VALUTAZIONE DEGLI EFFETTI AMBIENTALI AI SENSI DEL TITOLO IV DELLE NTA.



**COMUNE DI BARBERINO DI MUGELLO**

Provincia di Firenze

Rilievo del patrimonio edilizio esistente

**Elementi costruttivi e materiali**

CODICE: 357-5

**Copertura**

Piana <input type="checkbox"/>	A falde tradizionale <input type="checkbox"/>	A falde non tradizionale <input checked="" type="checkbox"/>
Altro:		Stato: Cattivo

**Gronda**

Senza gronda <input type="checkbox"/>	Non Sporgente <input checked="" type="checkbox"/>	Sporg. mat. trad. <input type="checkbox"/>	Sporg. mat. non trad. <input type="checkbox"/>
Altro:		Stato:	

**Paramento Murario**

Intonaco trad. <input type="checkbox"/>	Intonaco non tradizionale <input type="checkbox"/>	Muratura in vista in mat. trad. o tipici locali <input type="checkbox"/>
Altro: Blocchi in cls		Stato: Medio

**Infissi**

Assenti: <input type="checkbox"/>	Prev. tradizionali: <input type="checkbox"/>	Prev. non. tradiz. <input checked="" type="checkbox"/>	Tutti tradizionali <input type="checkbox"/>
Altro:		Stato: Medio	

**Oscuramento**

Persiane <input type="checkbox"/>	Scuri <input type="checkbox"/>	Altro:	Stato:
-----------------------------------	--------------------------------	--------	--------

**Elementi decorativi**

Cornici, marcapiani, zoccolature, angolari tradizionali <input type="checkbox"/>	Sottogronda trad. e/o cassettonature lignee <input type="checkbox"/>	
Riquad. di aperture in pietra o decorate <input type="checkbox"/>	Porzioni Murarie Pitturate <input type="checkbox"/>	Nessuno <input checked="" type="checkbox"/>
Altro:		Stato:

**Caratteri architettonici e tipologici**

Destinazione d'uso: Magazzino	Condizione: Abbandono	Altro:				
Elementi architettonici significativi						
Archeggiature <input type="checkbox"/>	Scale <input type="checkbox"/>	Grigliati di aerazione <input type="checkbox"/>	Torre <input type="checkbox"/>	Porticato <input type="checkbox"/>	Torretta <input type="checkbox"/>	Loggiato <input type="checkbox"/>
Altro:						

**Descrizione**

Capannone industriale su pendio longitudinale, con copertura a capanna. Presenta una grande apertura sul fronte principale e aperture a nastro su quelli laterali.

**INDICAZIONI NORMATIVE**

Datazione: Presente al 1997  Di pregio  Storico  Altro

Elementi da Tutelare:

Elementi non coerenti all'organismo edilizio:

Categoria d'intervento: RU

Specifiche categorie d'intervento:

GLI INTERVENTI SONO SOTTOPOSTI ALLA VALUTAZIONE DEGLI EFFETTI AMBIENTALI AI SENSI DEL TITOLO IV DELLE NTA.

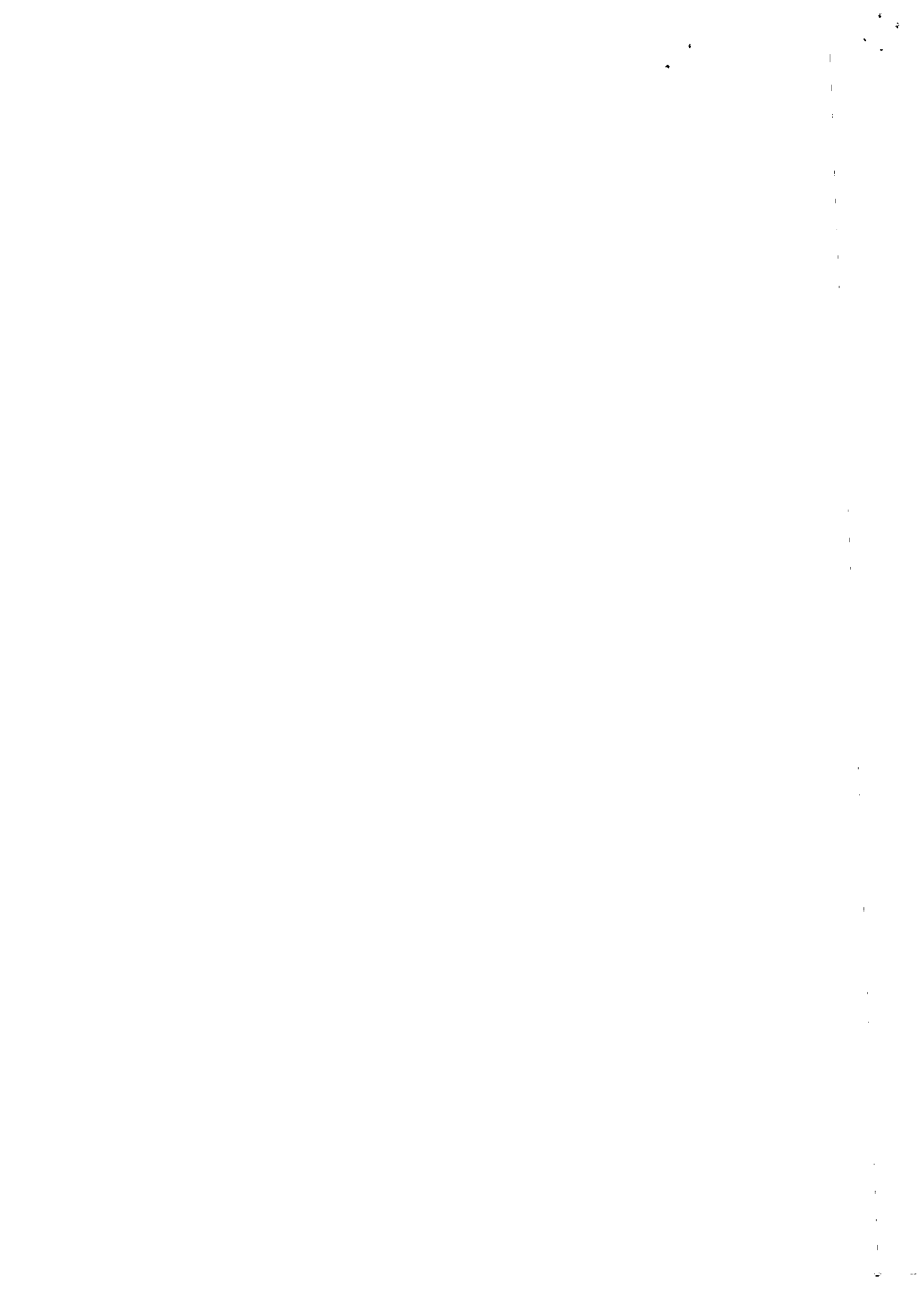

**COMUNE DI BARBERINO DI MUGELLO**  
**Provincia di Firenze**

Rilievo del patrimonio edilizio esistente

**Elementi costruttivi e materiali**

CODICE: 357-7

**Copertura**

Piana <input type="checkbox"/>	A falde tradizionale <input type="checkbox"/>	A falde non tradizionale <input type="checkbox"/>
Altro:	Stato:	

**Gronda**

Senza gronda <input type="checkbox"/>	Non Sporgente <input type="checkbox"/>	Sporg. mat. trad. <input type="checkbox"/>	Sporg. mat. non trad. <input type="checkbox"/>
Altro:	Stato:		

**Paramento Murario**

Intonaco trad. <input type="checkbox"/>	Intonaco non tradizionale <input type="checkbox"/>	Muratura in vista in mat. trad. o tipici locali <input type="checkbox"/>
Altro:	Stato:	

**Infissi**

Assenti: <input type="checkbox"/>	Prev. tradizionali: <input type="checkbox"/>	Prev. non. tradiz. <input type="checkbox"/>	Tutti tradizionali <input type="checkbox"/>
Altro:	Stato:		

**Oscuramento**

Persiane <input type="checkbox"/>	Scuri <input type="checkbox"/>	Altro:	Stato:
-----------------------------------	--------------------------------	--------	--------

**Elementi decorativi**

Comici, marcapiani, zoccolature, angolari tradizionali <input type="checkbox"/>	Sottogronda trad. e/o cassettonature lignee <input type="checkbox"/>	
Riquad. di aperture in pietra o decorate <input type="checkbox"/>	Porzioni Murarie Pitturate <input type="checkbox"/>	Nessuno <input checked="" type="checkbox"/>
Altro:	Stato:	

**Caratteri architettonici e tipologici**

Destinazione d'uso: Magazzino	Condizione Abbandono	Altro:				
Elementi architettonici significativi						
Archeggiature <input type="checkbox"/>	Scale <input type="checkbox"/>	Grigliati di aerazione <input type="checkbox"/>	Torre <input type="checkbox"/>	Porticato <input type="checkbox"/>	Torretta <input type="checkbox"/>	Loggiato <input type="checkbox"/>
Altro:						

**Descrizione**

Capannone in materiali vari non tradizionali.

**INDICAZIONI NORMATIVE**

Datazione: Presente al 1997  Di pregio  Storico  Altro

Elementi da Tutelare:

Elementi non coerenti all'organismo edilizio:

Categoria d'intervento: RU

Specifiche categorie d'intervento:

GLI INTERVENTI SONO SOTTOPOSTI ALLA VALUTAZIONE DEGLI EFFETTI AMBIENTALI AI SENSI DEL TITOLO IV DELLE NTA.

**COMUNE DI BARBERINO DI MUGELLO**  
**Provincia di Firenze**  
Rilievo del patrimonio edilizio esistente

001



005



007



**COMUNE DI BARBERINO DI MUGELLO**  
**Provincia di Firenze**  
Rilievo del patrimonio edilizio esistente

010



011



016





PROPOSTA NUOVO TRACCIATO

