Firmato digitalmente da:
Firmato digitalmente da:
Firmato il 04/08/2023 08:54
Seriale Certificato: 2459959
RONY HAMAOUI
Valido dal 19/05/2026
InfoCamere Qualified Electronic Signature CA

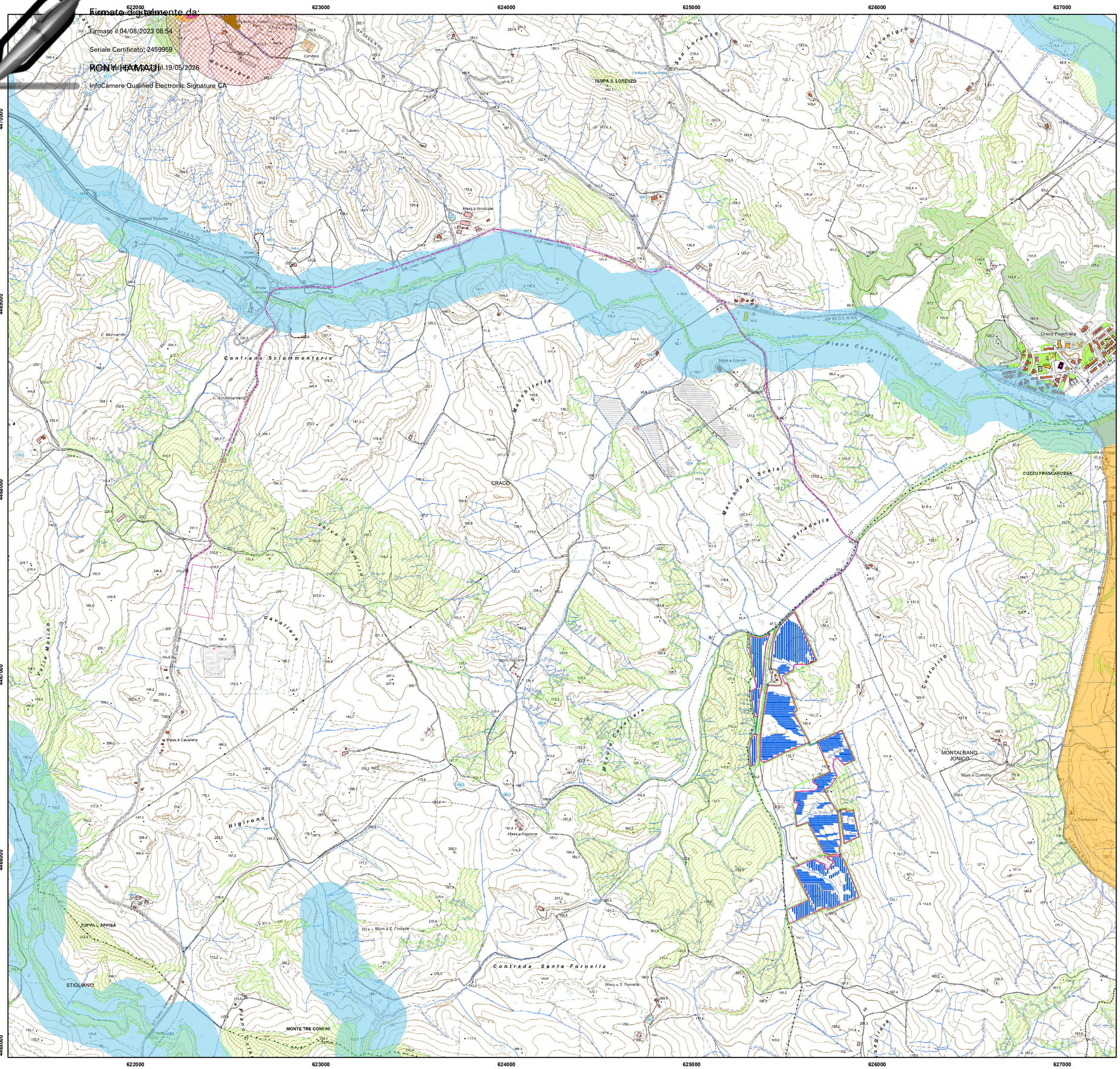

REGIONE BASILACATA	PROVINCIA DI MATERA	COMUNI DI MONTALBANO JONICO

Denominazione impianto:	***VALLE STRADELLA***	
Ubicazione:	**Comune di Montalbano Jonico (MT)** **Località "Valle Stradella"**	Fogli: **1** Particelle: **varie**

PROGETTO DEFINITIVO

per la realizzazione di un impianto agrivoltaico da ubicare in agro del comune di Montalbano Jonico (MT) in località "Valle Stradella", potenza nominale pari a 19,4753 MW in DC e potenza in immissione pari a 19,4753 MW in AC, e delle relative opere di connessione alla RTN ricadente nei comuni di Montalbano Jonico (MT) e Craco (MT).

PROPONENTE

HELIOS RAB 1 S.R.L.

HELIOS RAB 1 S.R.L.
Milano (MI) Via Alessandro Manzoni n.41 - CAP 20121
Partita IVA: 12573140964
Indirizzo PEC: heliosrab@pec.it

ELABORATO

Carta dei Vincoli dell'Area (D.Lgs. 42/2004)

Tav. n° **A.14.2a**
Scala 1:10.000

Aggiornamenti	Numero	Data	Motivo	Eseguito	Verificato	Approvato
	Rev 0	Luglio 2023	Istanza VIA art.23 D.Lgs 152/06 – Istanza Autorizzazione Unica art.12 D.Lgs 387/03			

PROGETTAZIONE

GRM GROUP S.R.L.
Via Caduti di Nassiriya n. 179
70022 Altamura (BA)
P. IVA 07816120724
PEC: grmgroupsrl@pec.it
Tel.: 0804168931

IL TECNICO

Dott. Ing. ANTONIO ALFREDO AVALLONE
Contrada Lama n.18 - 75012 Bernalda (MT)
Ordine degli Ingegneri di Matera n. 924
PEC: antonioavallone@pec.it
Cell: 339 796 8183

IL TECNICO

Dott. Forestale ALFONSO TORTORA
POTENZA (PZ) – 85100
Via Francesco Torraca n. 102
Ordine dei Dott. Agronomi e Dott. Forestali
Della provincia di Potenza n.306

Spazio riservato agli Enti

Tutti i diritti sono riservati, la riproduzione anche parziale del disegno è vietata.

Legenda

- Moduli fotovoltaici
- Recinzione
- Cabina utente
- Cancello
- Cabina trasformazione AT-BT
- Viabilità
- Viabilità esterna
- Locale servizi
- Futura SE-36kV
- Fascia Arborea
- Cavidotto AT

Vincoli D.Lgs. 42/2004

- beni_monumentali_art_10
- beni_monumentali_buff300m
- Beni_Paesaggistici_art142g_Foreste e boschi
- Geositi
- Fiumi-torrenti-Buffer150m
- Aree di notevole interesse pubblico_art.136

1:10.000

0 250 500 1.000 1.500 2.000 Metri

Coord. System: WGS 1984 UTM Zone 33N - EPSG: 32633