

REGIONE BASILICATA



PROVINCIA DI MATERA



COMUNI DI MONTALBANO  
JONICO



Denominazione impianto:

**VALLE STRADELLA**

Ubicazione:

Comune di Montalbano Jonico (MT)  
Località "Valle Stradella"

Fogli: 1

Particelle: varie

## PROGETTO DEFINITIVO

per la realizzazione di un impianto agrivoltaico da ubicare in agro del comune di Montalbano Jonico (MT) in località "Valle Stradella", potenza nominale pari a 19,4753 MW in DC e potenza in immissione pari a 19,4753 MW in AC, e delle relative opere di connessione alla RTN ricadente nei comuni di Montalbano Jonico (MT) e Craco (MT).

PROPONENTE

**HELIOS RAB 1  
S.R.L.**

**HELIOS RAB 1 S.R.L.**

Milano (MI) Via Alessandro Manzoni n.41 - CAP 20121  
Partita IVA: 12573140964  
Indirizzo PEC: [heliosrab@pec.it](mailto:heliosrab@pec.it)

ELABORATO

**CARTA ARCHEOLOGICA\_CATALOGO MOSI**

Tav. n°

**A.4.1**

Scala

-

Aggiornamenti	Numero	Data	Motivo	Eseguito	Verificato	Approvato
	Rev 0	Luglio 2023	Istanza VIA art.23 D.Lgs 152/06 – Istanza Autorizzazione Unica art.12 D.Lgs 387/03		M.S.	

PROGETTAZIONE

GRM GROUP S.R.L.  
Via Caduti di Nassiriya n. 179  
70022 Altamura (BA)  
P. IVA 07816120724  
PEC: [grmgroupsrl@pec.it](mailto:grmgroupsrl@pec.it)  
Tel.: 0804168931



IL TECNICO

Dott. Ing. ANTONIO ALFREDO AVALLONE  
Contrada Lama n.18 - 75012 Bernalda (MT)  
Ordine degli Ingegneri di Matera n. 924  
PEC: [antonioavallone@pec.it](mailto:antonioavallone@pec.it)  
Cell: 339 796 8183



L'ARCHEOLOGA

Dott.ssa Miriam Susini Archeologa Specializzata  
Via San Luca,5 -85100-Potenza  
Tel. 3272410451  
PEC: [miriam.susini@pec.it](mailto:miriam.susini@pec.it)  
P.IVA 02026610762- C.F. SSNNMRM89E69G942A  
Iscrizione Elenco MiC Archeologia preventiva n.1737

Dott.ssa Miriam Susini  
*Miriam Susini*  
Archeologa Specializzata  
Via San Luca,5 -85100-Potenza  
P.IVA 02026610762  
C.F. SSNNMRM89E69G942A

Spazio riservato agli Enti



- ⬮ MOPR
- IMPIANTO**
- Recinzione
- Cavidotto AT
- Futura SE-36KV
- MOSL\_multipoint**
- area di materiale mobile
- luogo con ritrovamento sporadico
- struttura di fortificazione
- area ad uso funerario
- insediamento
- luogo di attività produttiva
- sito non identificato
- strutture per il culto
- anomalia rilevata sul terreno
- Beni monumentali Art. 10
- Tratturi vincolati D.M. 22/12/1983
- IPOSTESI RICOSTRUTTIVE**
- R\_MOSL\_multiinea

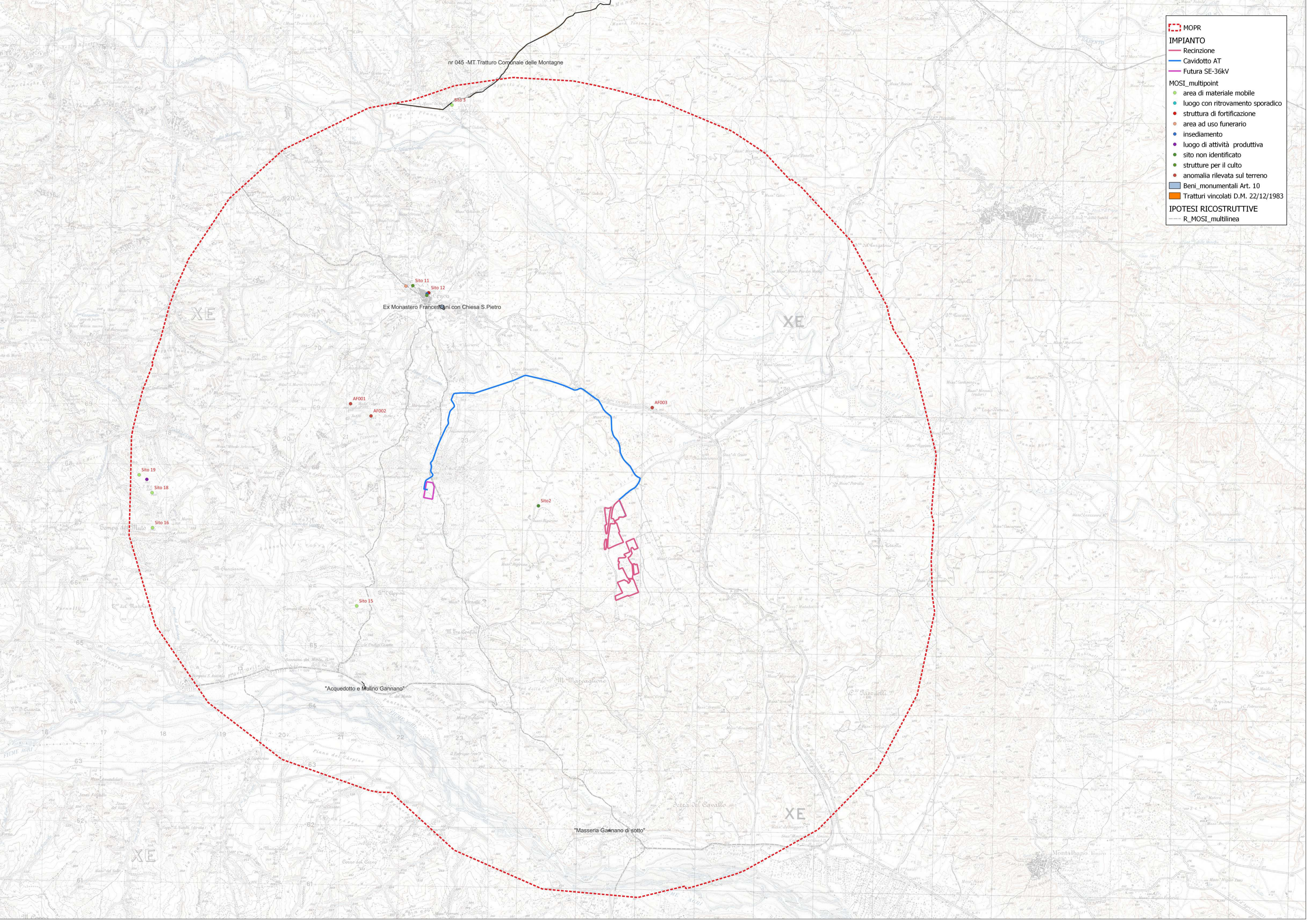

nr 045 -MT Tratturo Corninale delle Montagne

Ex Monastero Francesconi con Chiesa S.Pietro

\*Acquedotto e Mulino Gannano\*

\*Masseria Gannano di sotto\*

XE

XE

XE

XE

Montalbano Jonico



## Sito 001 - Sito 1 (SABAP-BAS\_2023\_00044-MS\_000013\_001)

**Localizzazione:** Craco (MT) - Contrada S. Angelo, -

**Definizione e cronologia:** area ad uso funerario, {tombe}. {Età del Ferro},

**Modalità di individuazione:** {analisi di testimonianze materiali provenienti dall'area in esame, dati bibliografici, dati di archivio, documentazione di indagini archeologiche pregresse}

**Distanza dall'opera in progetto:** circa metri 8

**Potenziale:** potenziale medio

**Rischio relativo:** rischio nullo

Agli inizi del '900, in seguito a lavori agricoli, lungo il pendio di Contrada S. Angelo, furono individuate delle tombe, in parte distrutte, con corredi costituiti da bracciali a spirali in bronzo (armille). Lungo lo stesso pendio, in seguito ad una frana, negli anni '70 del secolo scorso sono state messe in luce ulteriori sei tombe a tumulo di VIII sec. a.C., contenenti ceramica di impasto con decorazione geometrica (brocca con motivo a tenda nella T. 1 e armi metalliche (lance e spade nella T. 6).

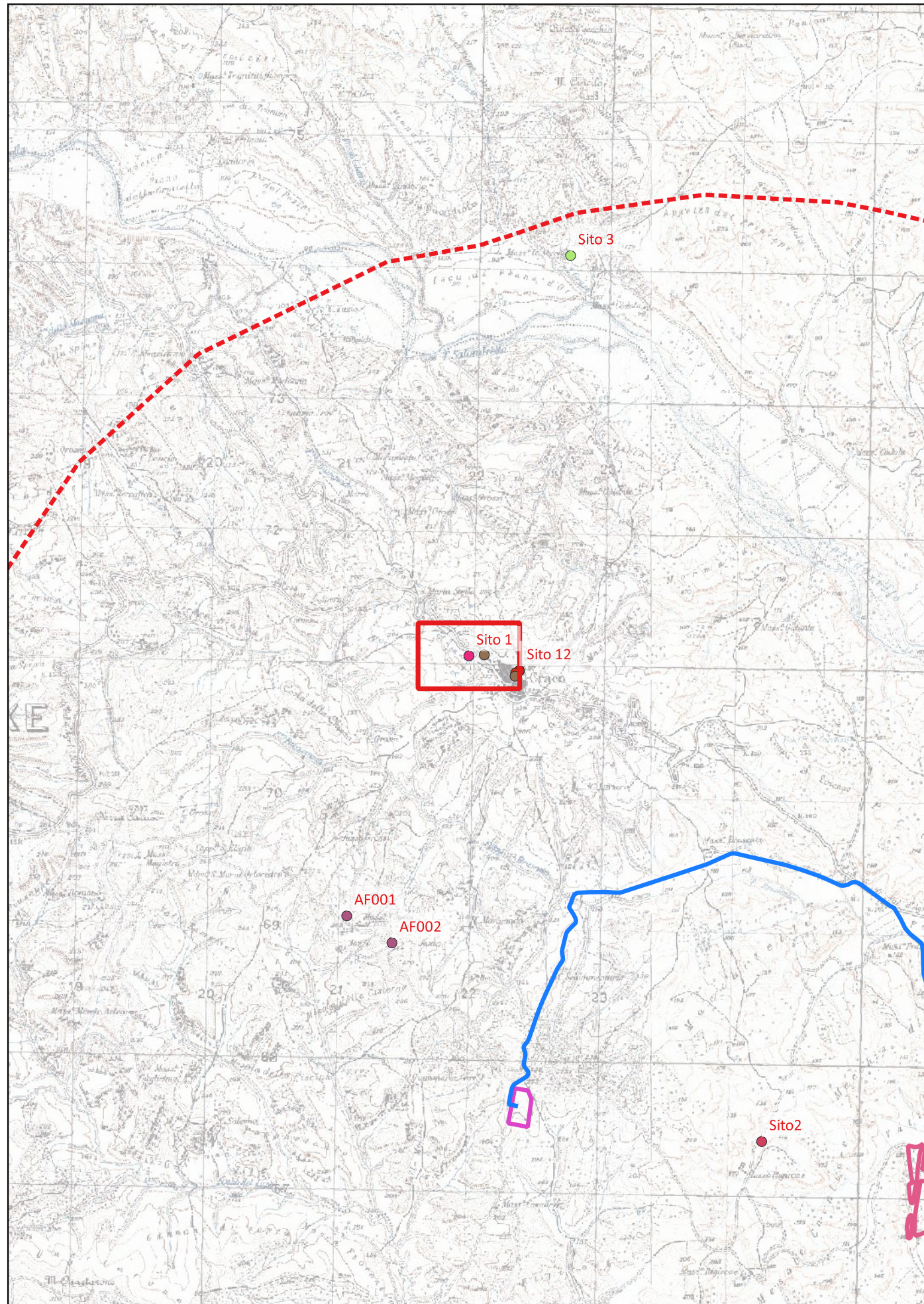

ARCHIVIO SABAP-BAS

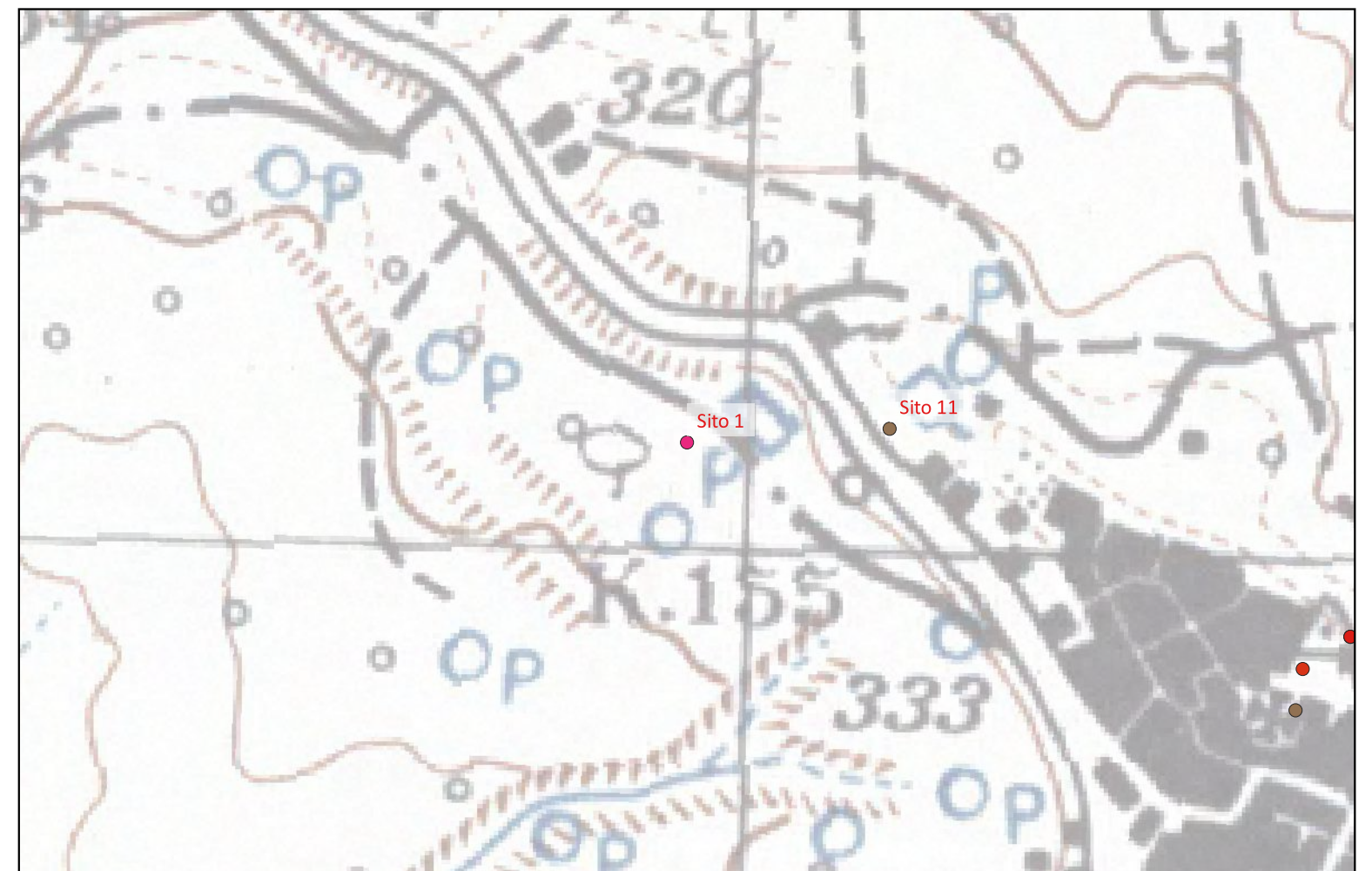



## Sito 002 - Sito2 (SABAP-BAS\_2023\_00044-MS\_000013\_002)

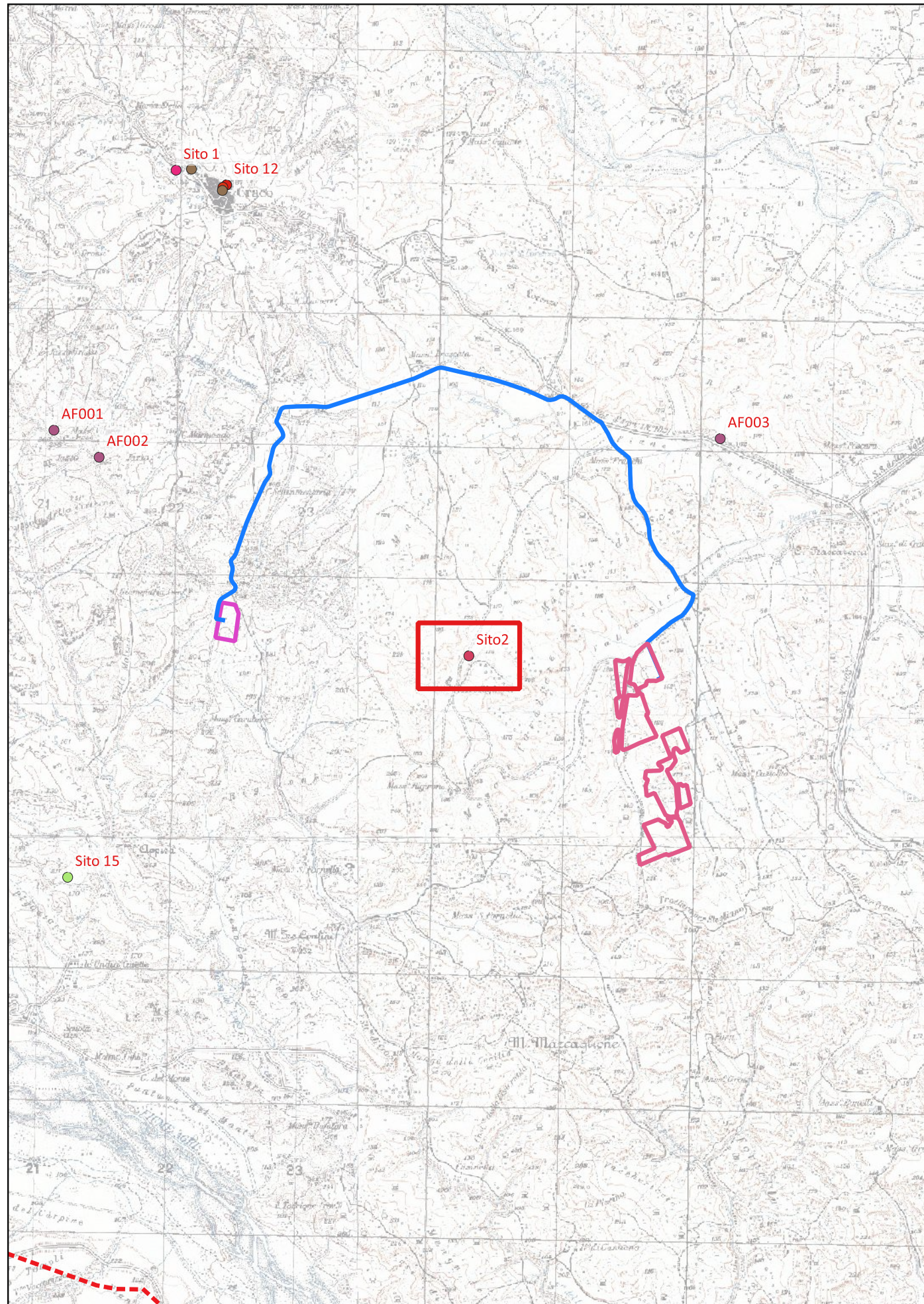

**Localizzazione:** Craco (MT) - Masseria Rigirone, -

**Definizione e cronologia:** sito non identificato, {edificio non identificato}. {Età Moderna}, -

**Modalità di individuazione:** {ricognizione archeologica/survey }

**Distanza dall'opera in progetto:** circa metri 8

**Potenziale:** potenziale basso

**Rischio relativo:** rischio nullo

Area di dispersione di materiale identificata a mezzo di una ricognizione effettuata nel 2015. L'area è definita UT 1. Il materiale si distribuisce in modo uniforme ed è costituito quasi esclusivamente da frammenti laterizi, mentre la ceramica è pressoché assente. Data la posizione e la conformazione orografica dell'area in questione è certo che i reperti mobili rinvenuti in superficie si trovino sostanzialmente in giacitura primaria. È tuttavia possibile riferirli più che ad una struttura antica, ad un casolare moderno abbattuto.

ARCHIVIO SABAP-BAS

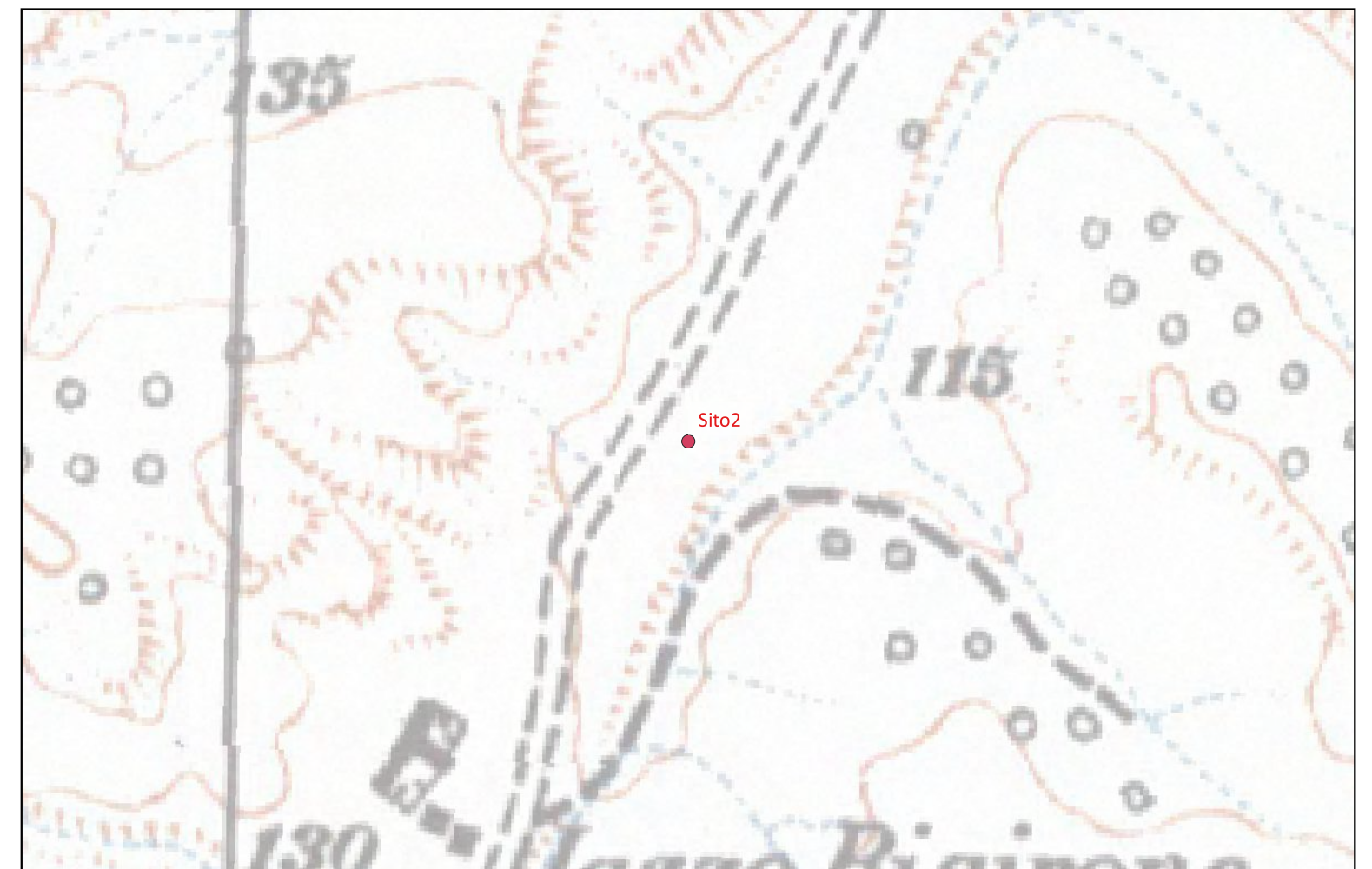



## Sito 003 - Sito 3 (SABAP-BAS\_2023\_00044-MS\_000013\_003)

**Localizzazione:** Ferrandina (MT) - Masseria Vecchia, -

**Definizione e cronologia:** area di materiale mobile, {area di frammenti fittili}. {Età Romana, Età Romano repubblicana}, IV-III/ II-I sec. a.C.

**Modalità di individuazione:** {dati di archivio}

**Distanza dall'opera in progetto:** circa metri 8

**Potenziale:** potenziale medio

**Rischio relativo:** rischio nullo

Nel corso delle ricognizioni condotte dalla Soprintendenza negli anni 1980-81 sono stati rinvenuti fr. ceramici a vernice nera e a pasta grigia

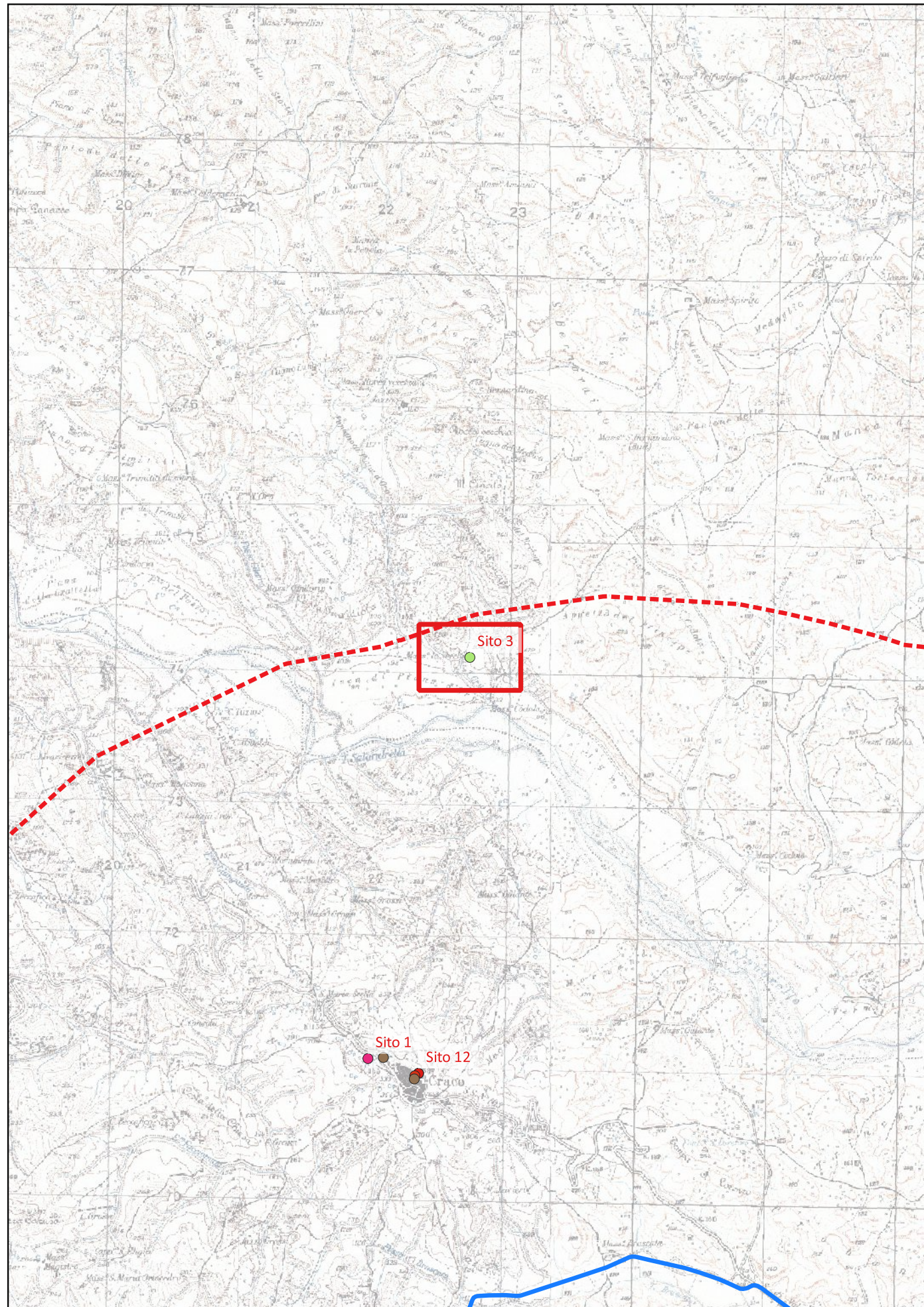

ARCHIVIO SABAP-BAS

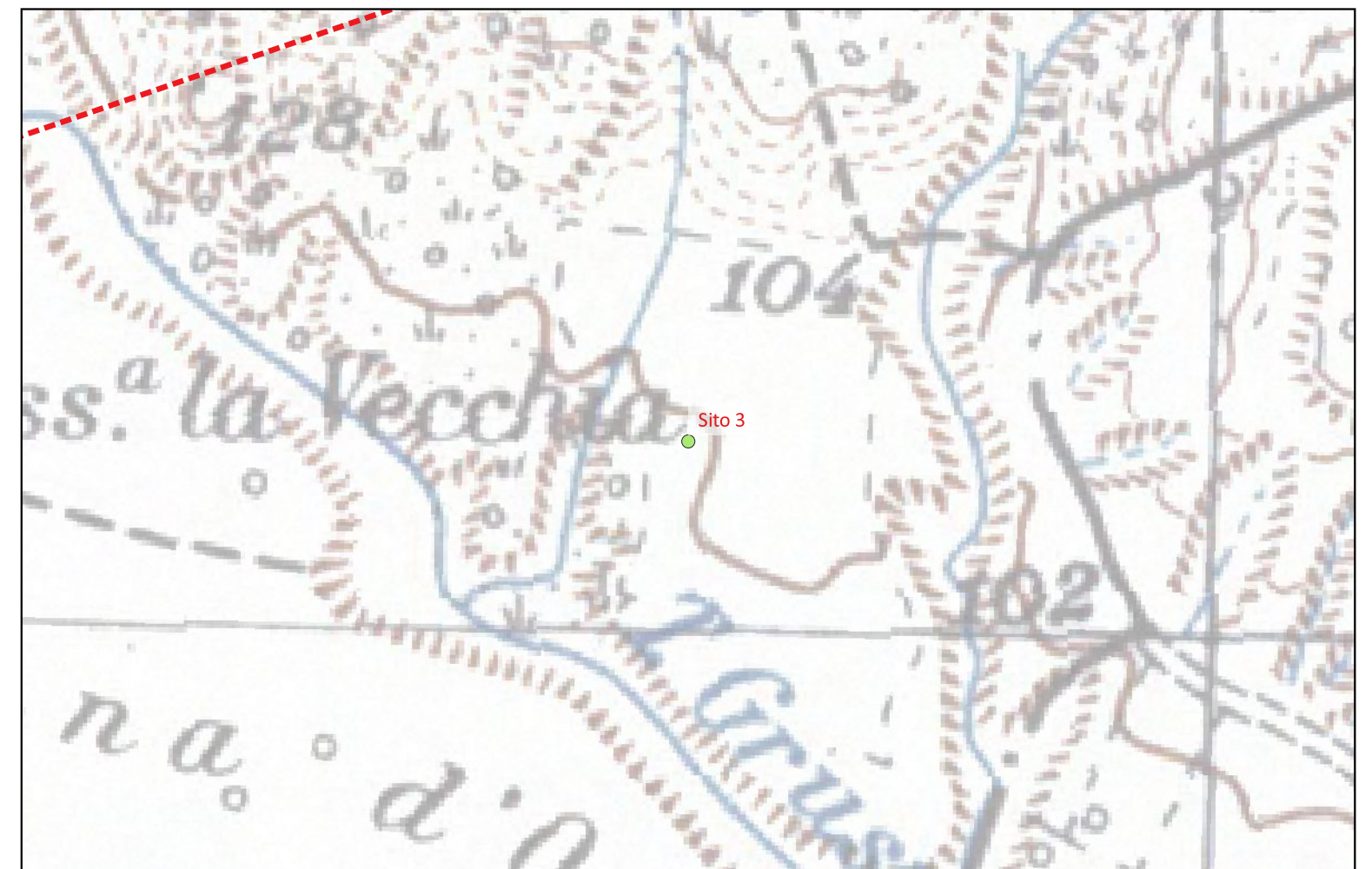



## Sito 010 - Sito 10 (SABAP-BAS\_2023\_00044-MS\_000013\_010)

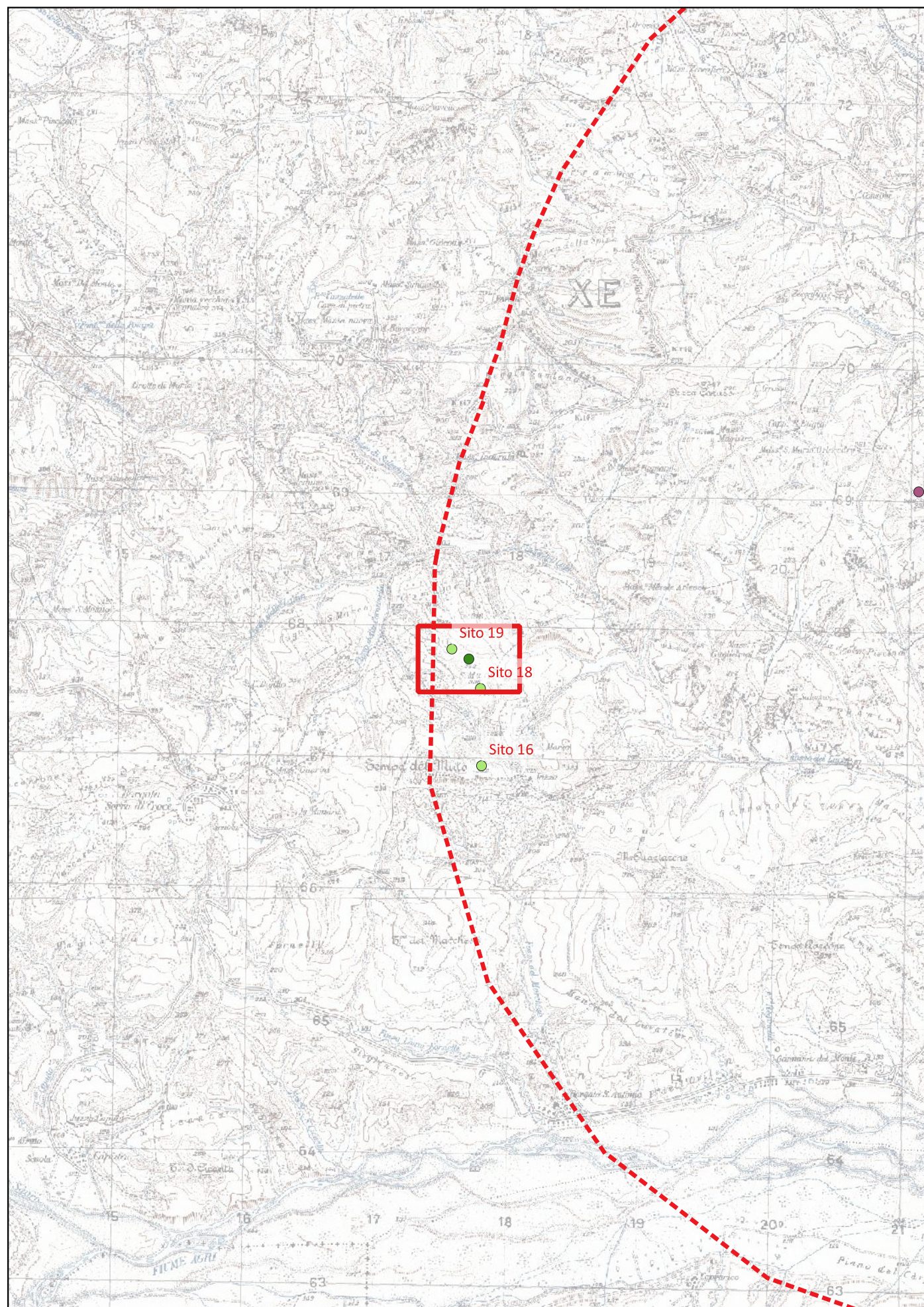

**Localizzazione:** Craco (MT) - San Marco, -

**Definizione e cronologia:** luogo di attività produttiva, {fornace}. {Età Romano repubblicana}, Età Lucana-ellenistica: IV-III sec. a .C.

**Modalità di individuazione:** {dati di archivio, documentazione di indagini archeologiche pregresse}

**Distanza dall'opera in progetto:** circa metri 8

**Potenziale:** potenziale alto

**Rischio relativo:** rischio nullo

Sito pertinente ad un impianto produttivo di una fattoria di età lucana, composto da una fornace e diversi scarichi di materiale di scarti di produzione e accumuli pertinenti alla dismissione e allo sconvolgimento del sito da parte delle arature moderne. Non è stata individuata la parte abitativa probabilmente collocata nella zona a valle del sito.

ARCHIVIO SABAP\_BAS

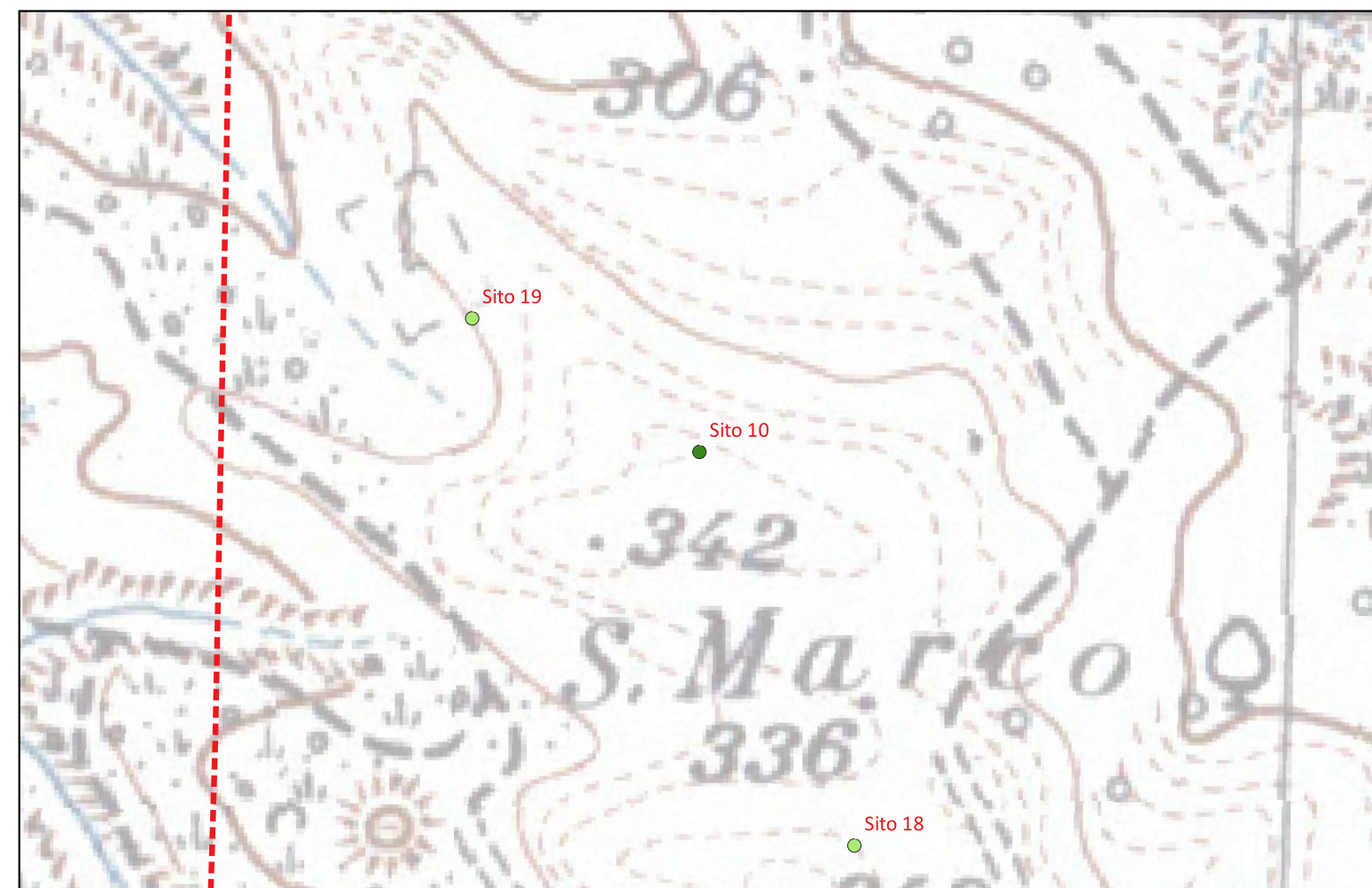



## Sito 011 - Sito 11 (SABAP-BAS\_2023\_00044-MS\_000013\_011)

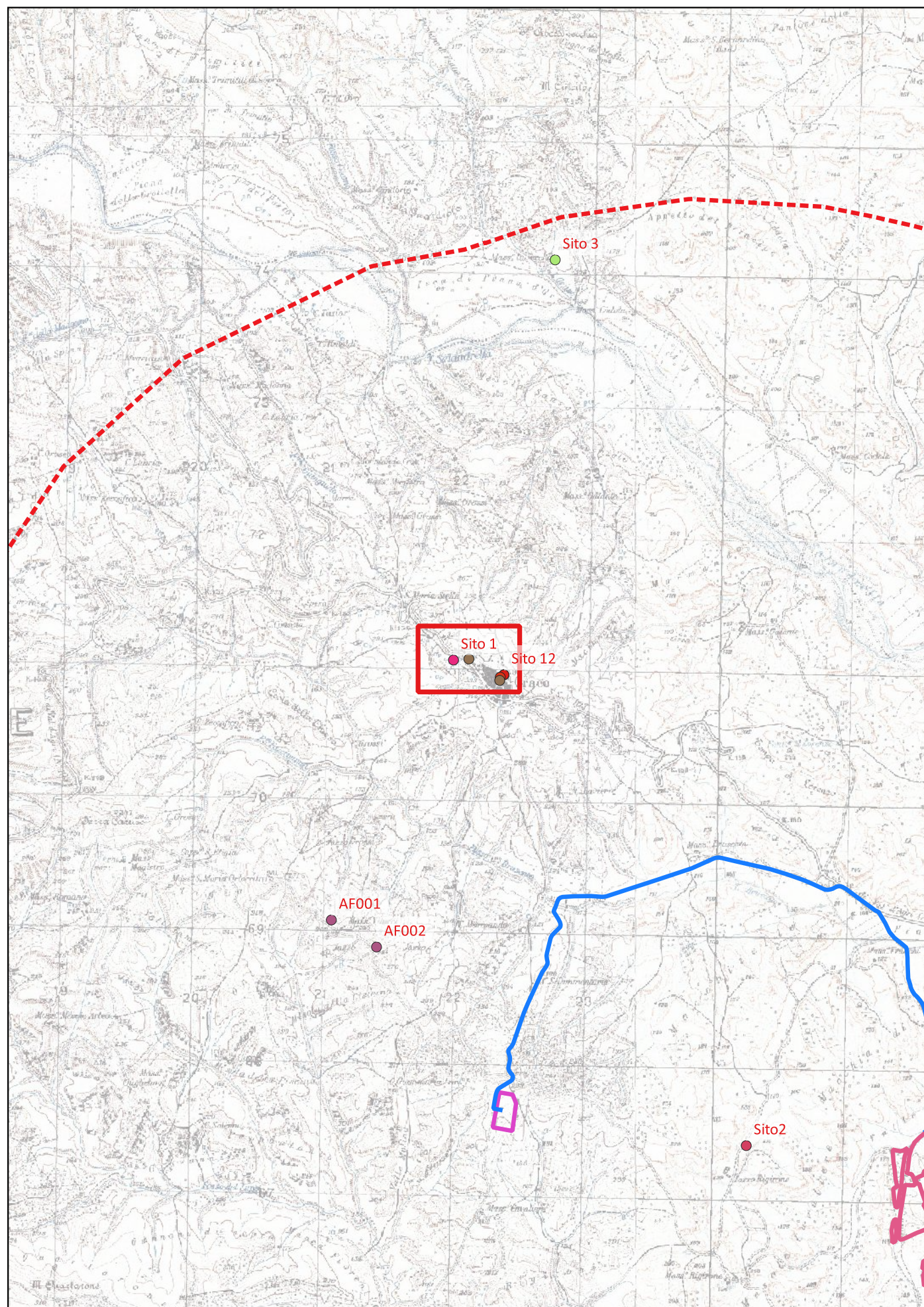

750 0 750 1.500 m

**Localizzazione:** Craco (MT) - Centro storico, Strada Statale Val D'Agri , s.n.c.

**Definizione e cronologia:** strutture per il culto, {complesso conventuale}. {Età Moderna}, XVII sec.

**Modalità di individuazione:** {dati bibliografici, dati di archivio}

**Distanza dall'opera in progetto:** circa metri 8

**Potenziale:** potenziale medio

**Rischio relativo:** rischio nullo

Convento.Ex Monastero dei Francescani Minori Osservanti con annessa chiesa di S. Pietro.

<http://vincoliinrete.beniculturali.it/VincoliInRete/vir/bene/dettagliobene561738;>

<https://rsdi.regione.basilicata.it/viewGis/?project=5FCEE499-0BEB-FA86-7561-43913D3D1B65>

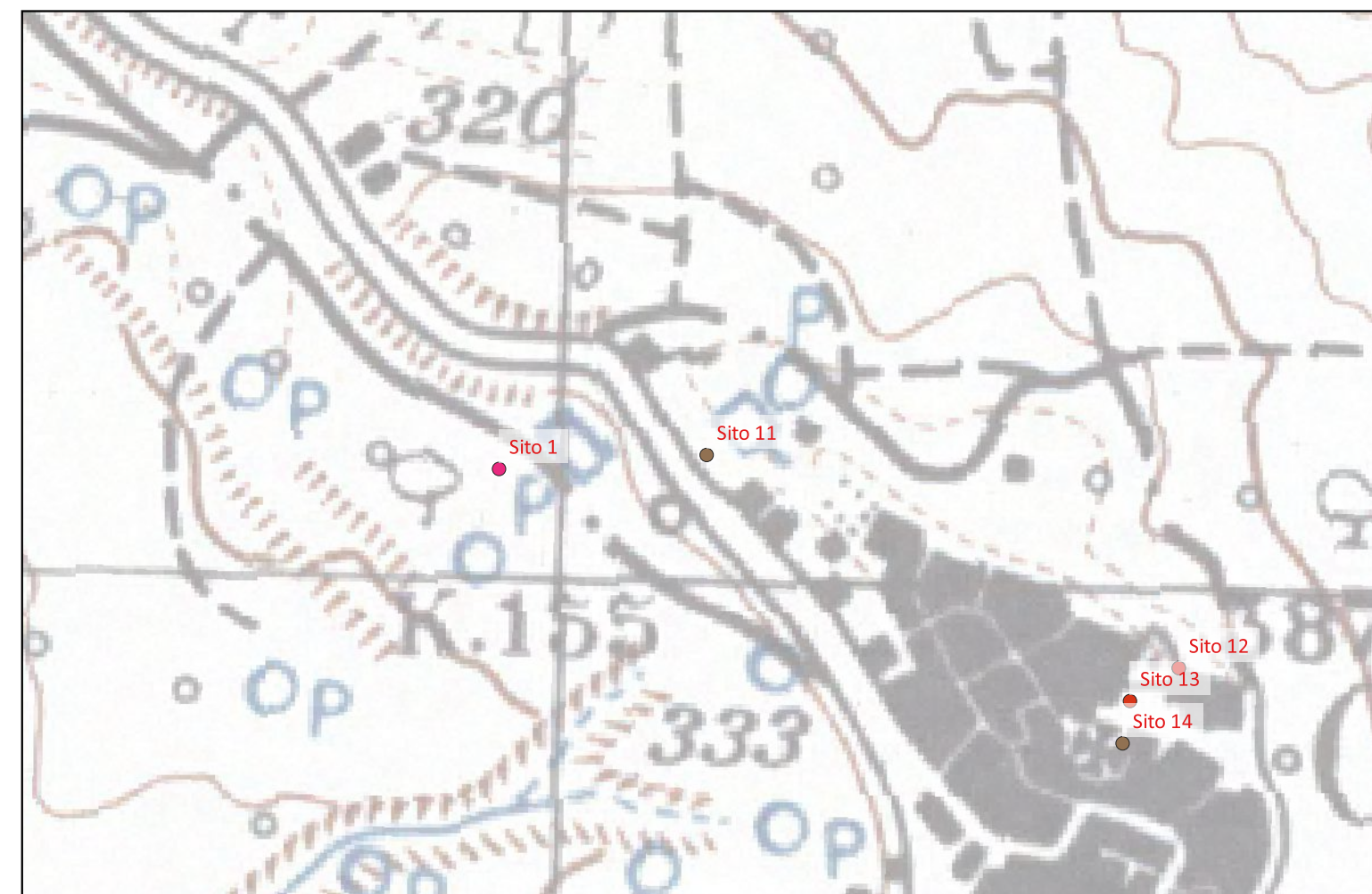

100 0 100 200 m



## Sito 012 - Sito 12 (SABAP-BAS\_2023\_00044-MS\_000013\_012)

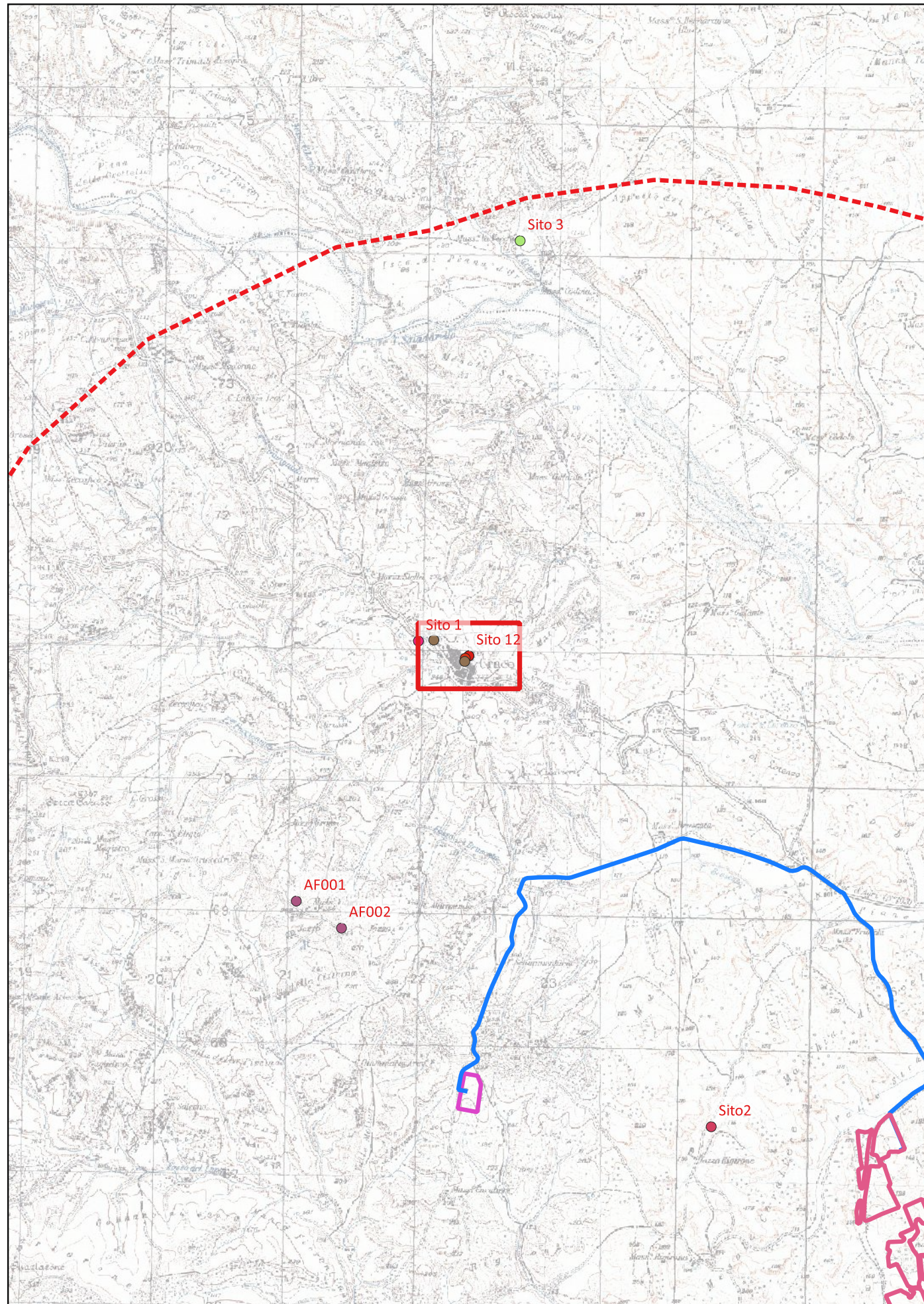

**Localizzazione:** Craco (MT) - -, -

**Definizione e cronologia:** struttura di fortificazione, {castello militare}. {non determinabile}, -

**Modalità di individuazione:** {cartografia storica, dati bibliografici, dati di archivio}

**Distanza dall'opera in progetto:** circa metri 8

**Potenziale:** potenziale alto

**Rischio relativo:** rischio nullo

CASTELLO (RUDERI).

<http://vincoliinrete.beniculturali.it/VincoliInRete/vir/bene/listabeni#>

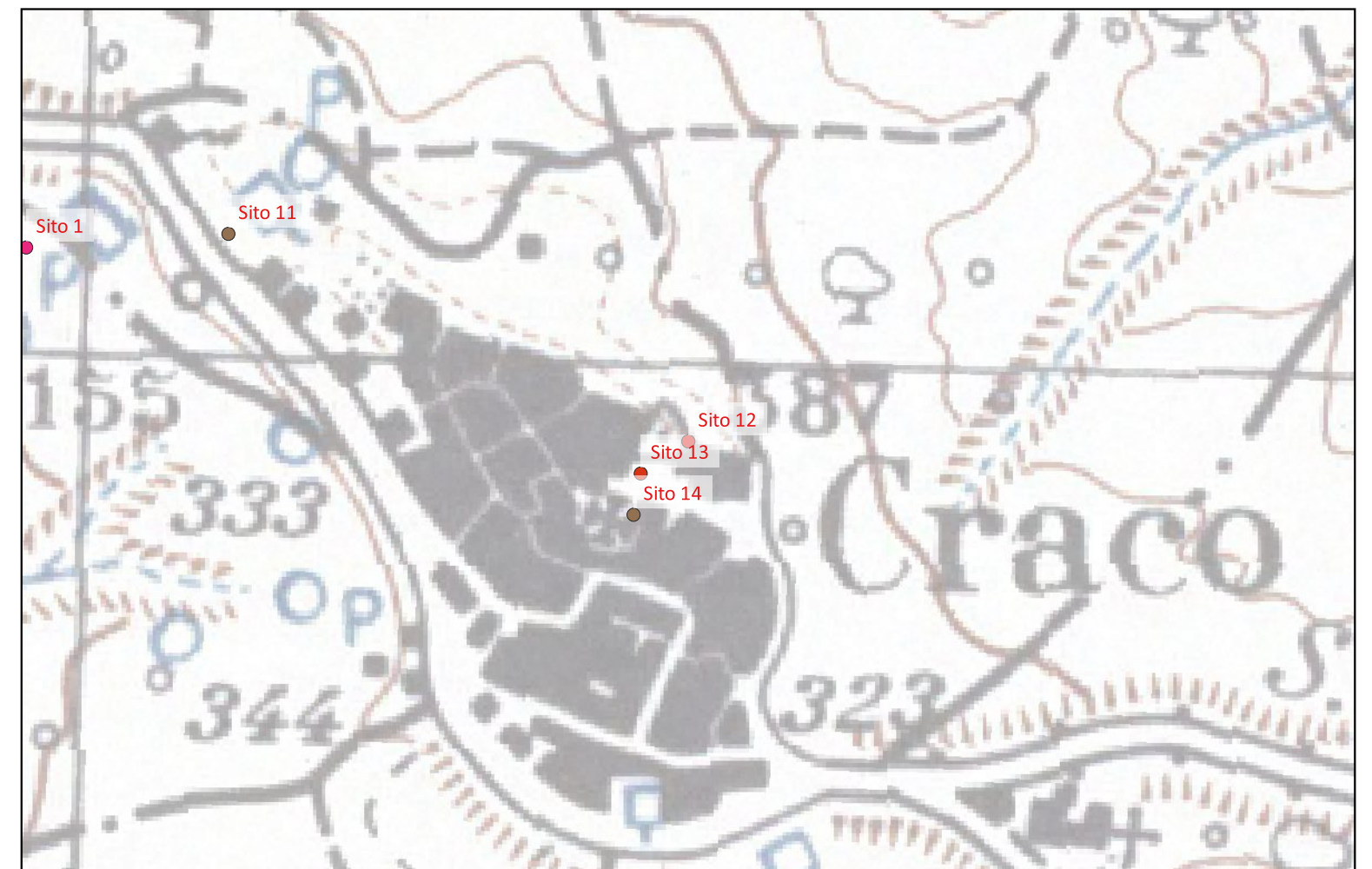



# Sito 012\_1 - Sito12\_1 (SABAP-BAS\_2023\_00044-MS\_000013\_012\_1)

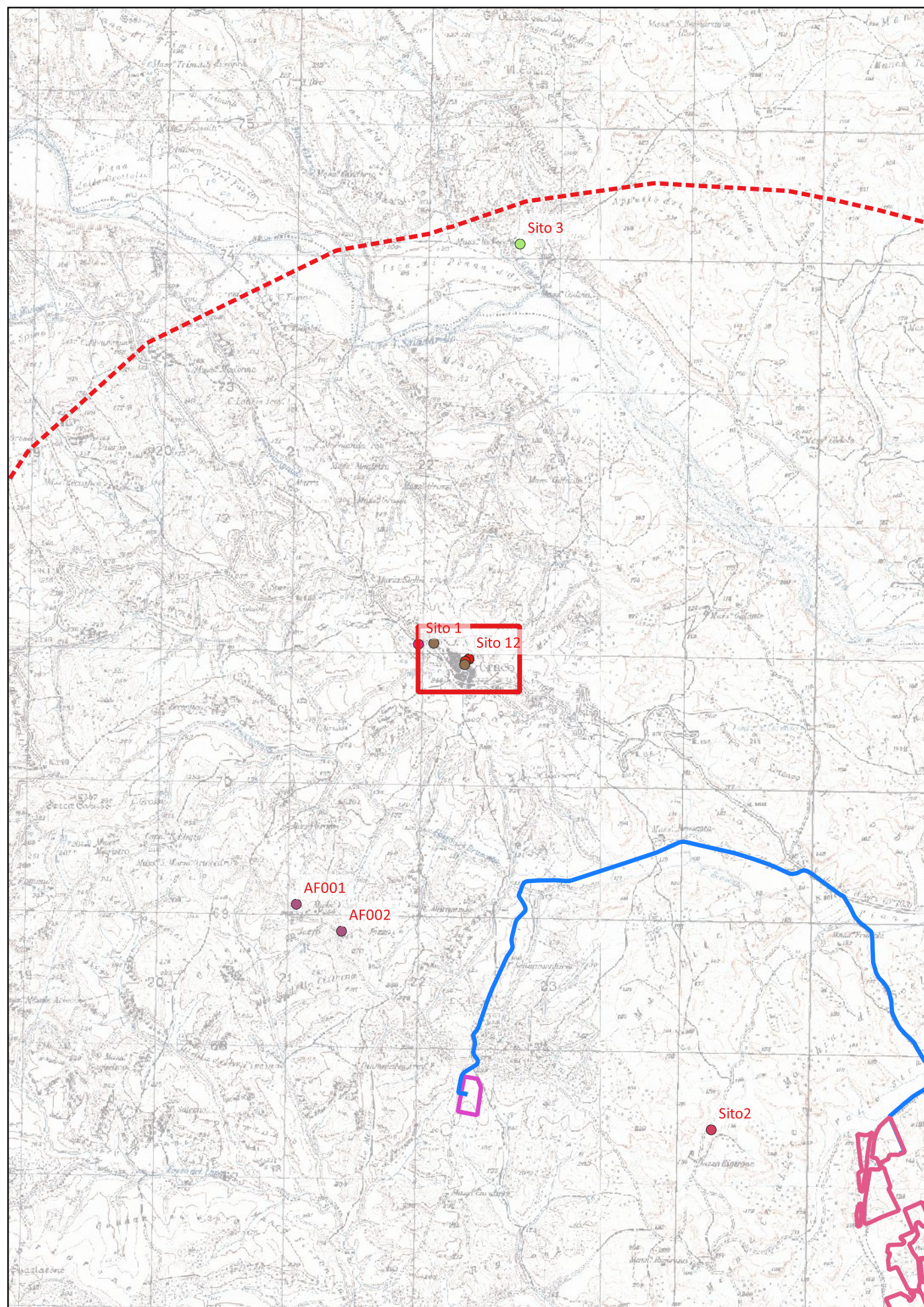

**Localizzazione:** Craco (MT) - -, -

**Definizione e cronologia:** struttura di fortificazione, {torre}. {non determinabile},

**Modalità di individuazione:** {cartografia storica, dati bibliografici, dati di archivio}

**Distanza dall'opera in progetto:** circa metri 8

**Potenziale:** potenziale medio

**Rischio relativo:** rischio nullo

Torrione

<http://vincoliinrete.beniculturali.it/VincoliInRete/vir/bene/listabeni#>





## Sito 013 - Sito 13 (SABAP-BAS\_2023\_00044-MS\_000013\_013)

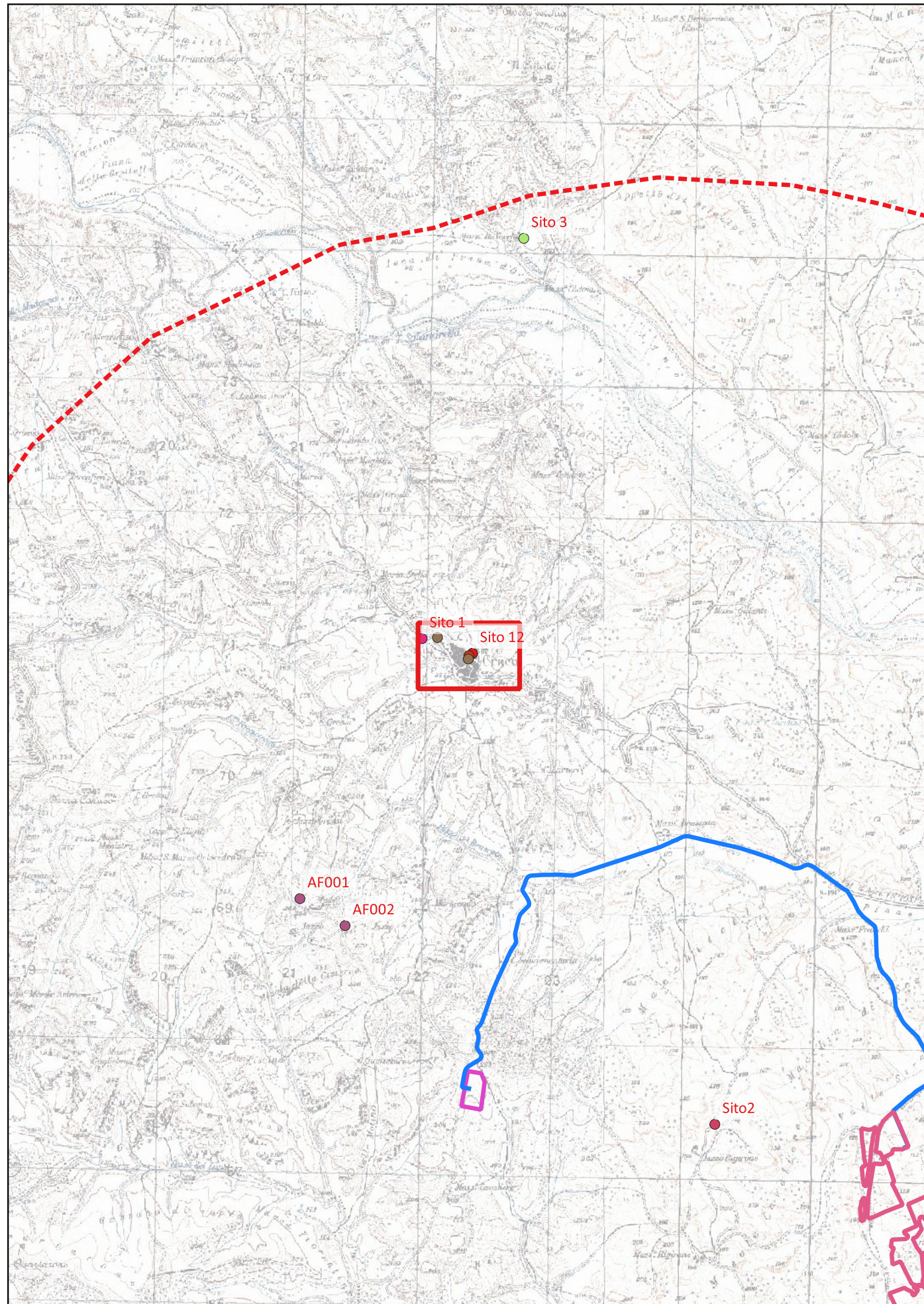

750 0 750 1.500 m

**Localizzazione:** Craco (MT) - ,

**Definizione e cronologia:** insediamento, {borgo}. {non determinabile},

**Modalità di individuazione:** {dati bibliografici, dati di archivio}

**Distanza dall'opera in progetto:** circa metri 8

**Potenziale:** potenziale medio

**Rischio relativo:** rischio nullo

Borgo antico

<http://vincoliinrete.beniculturali.it/VincoliInRete/vir/bene/listabeni#>

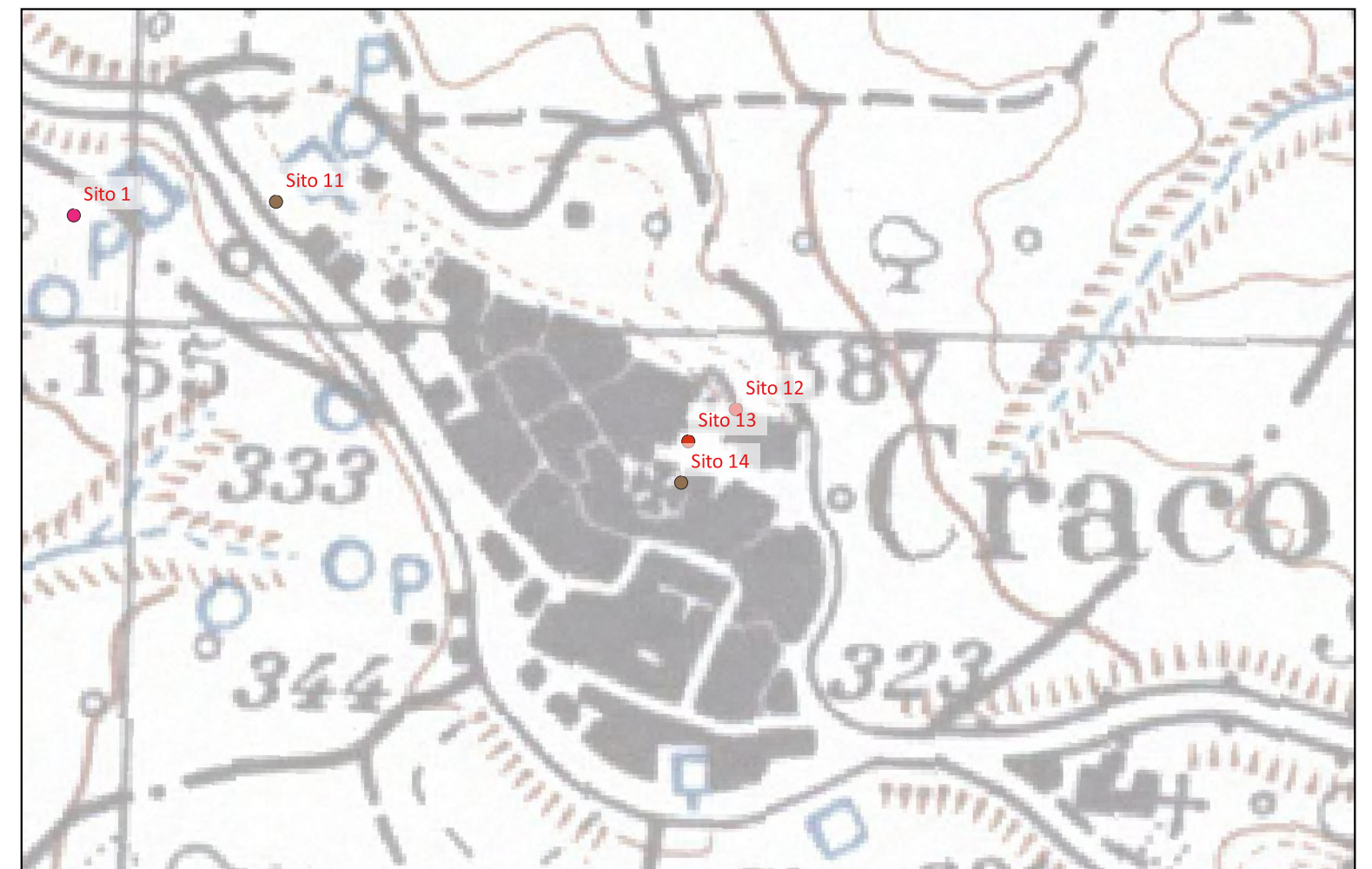

100 0 100 200 m



## Sito 014 - Sito 14 (SABAP-BAS\_2023\_00044-MS\_000013\_014)

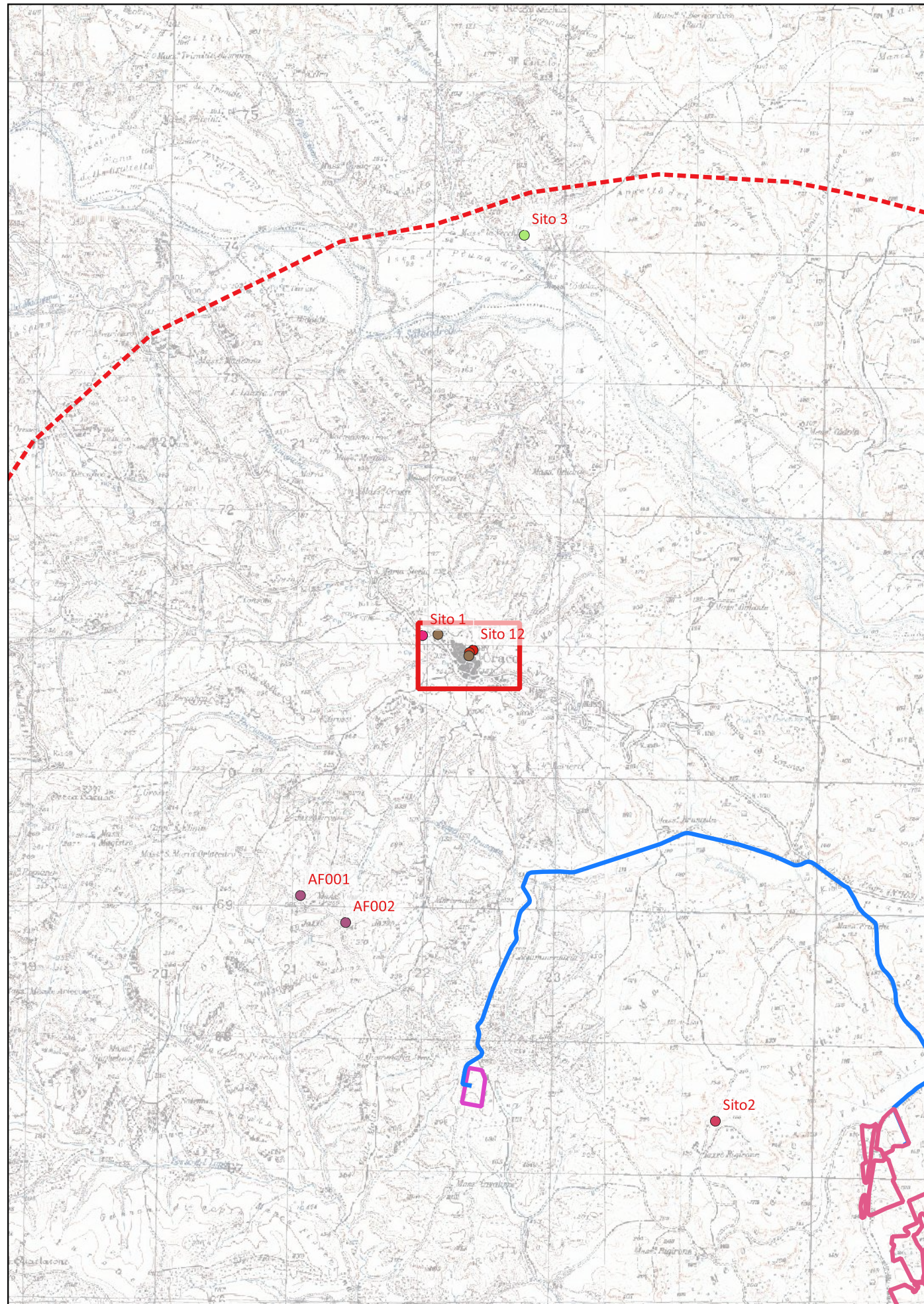

**Localizzazione:** Craco (MT) - -, -

**Definizione e cronologia:** strutture per il culto, {edificio di culto ed annessi}. {non determinabile}, -

**Modalità di individuazione:** {dati bibliografici, dati di archivio}

**Distanza dall'opera in progetto:** circa metri 8

**Potenziale:** potenziale non valutabile

**Rischio relativo:** rischio nullo

Parrocchiale di San Nicola

<http://vincoliinrete.beniculturali.it/VincoliInRete/vir/bene/dettagliobene195824>

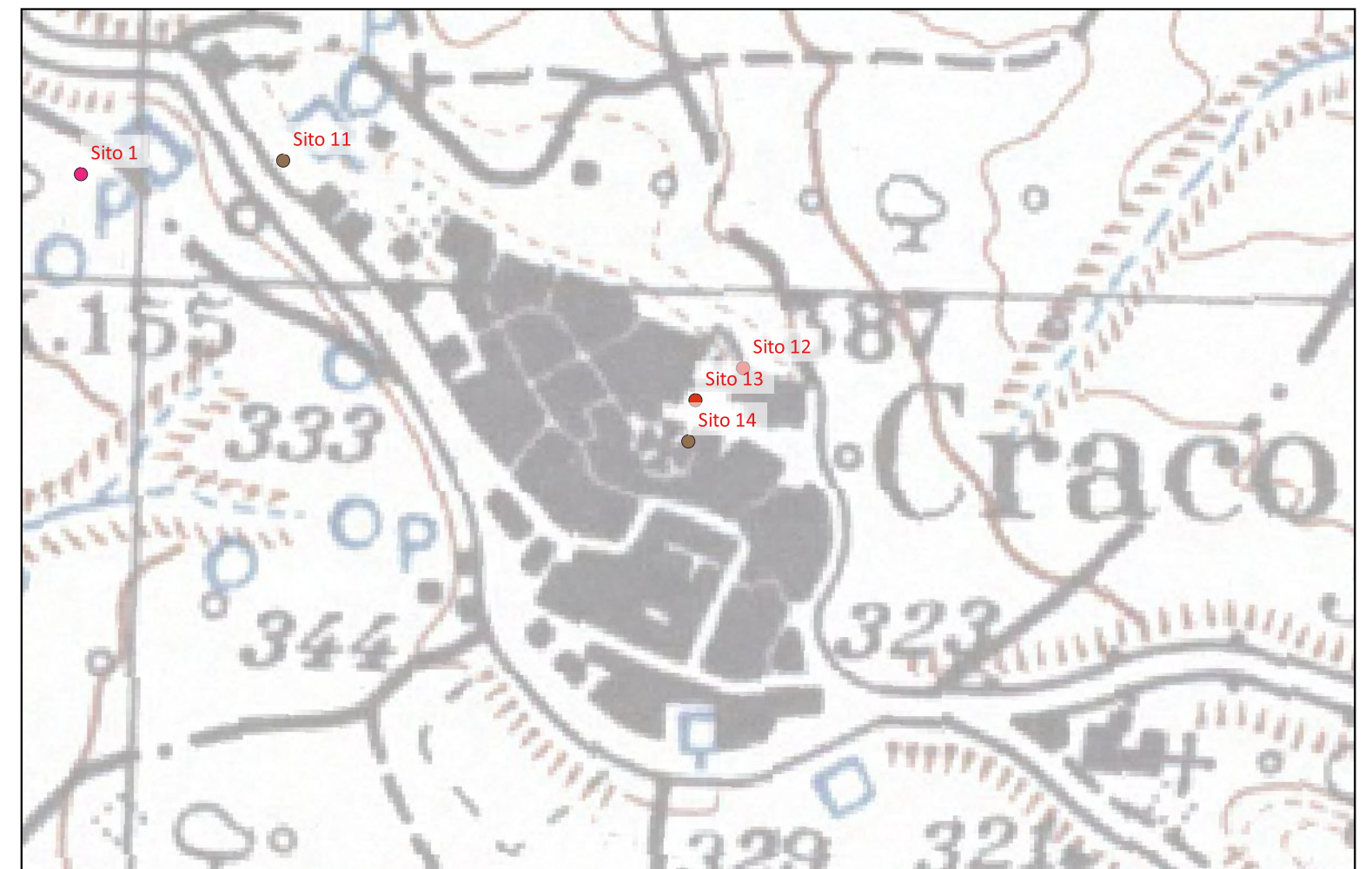



## Sito 015 - Sito 15 (SABAP-BAS\_2023\_00044-MS\_000013\_015)

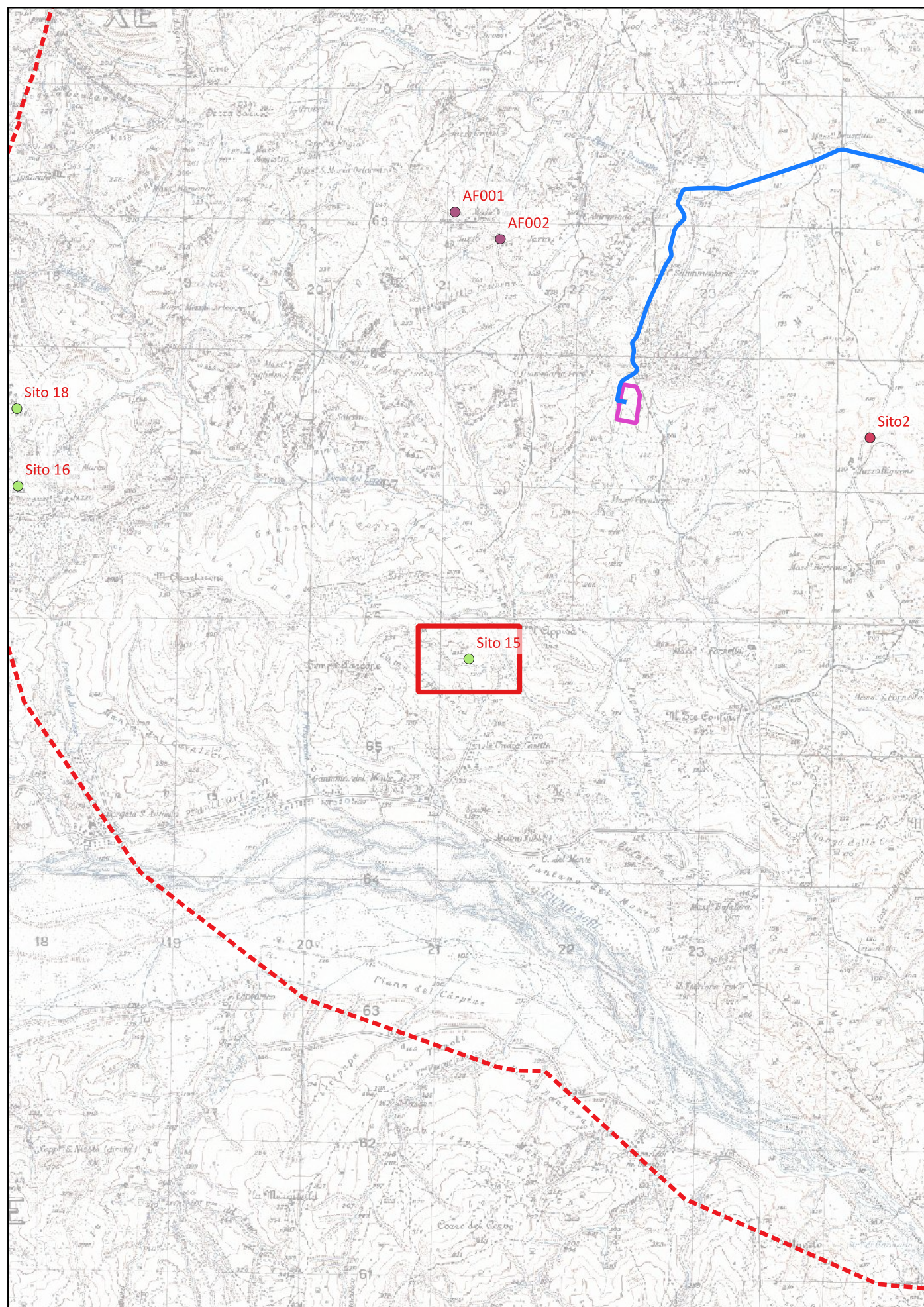

**Localizzazione:** Stigliano (MT) - Lama Pignataro, -

**Definizione e cronologia:** area di materiale mobile, {}. {Età Romano imperiale, Età Tardoantica}, Età tardoimperiale

**Modalità di individuazione:** {dati di archivio}

**Distanza dall'opera in progetto:** circa metri 8

**Potenziale:** potenziale medio

**Rischio relativo:** rischio nullo

Area di dispersione, nei pressi di un uliveto e di un campo adibito alla coltivazione di cereali. Sul pianoro sono stati rinvenuti numerosi frammenti ceramici, fra cui alcuni orli di anfora e anforetta, un frammento di orlo di bacile, un frammento di sigillata africana e un frammento di oscillum circolare, oltre a numerosi frammenti laterizi, che indicano l'esistenza di una struttura di Età romana.

ARCHIVIO SABAP-BAS

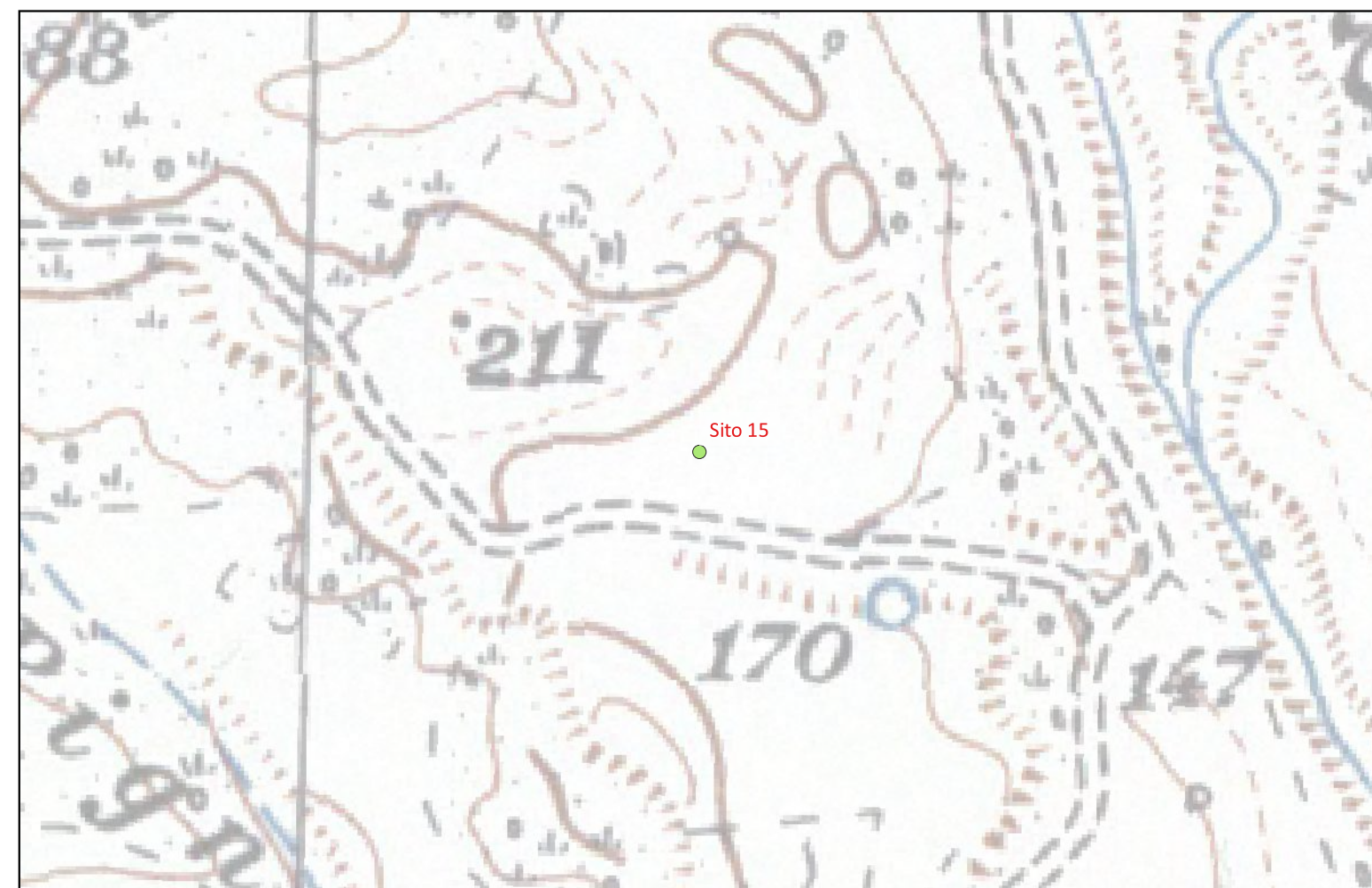



## Sito 016 - Sito 16 (SABAP-BAS\_2023\_00044-MS\_000013\_016)

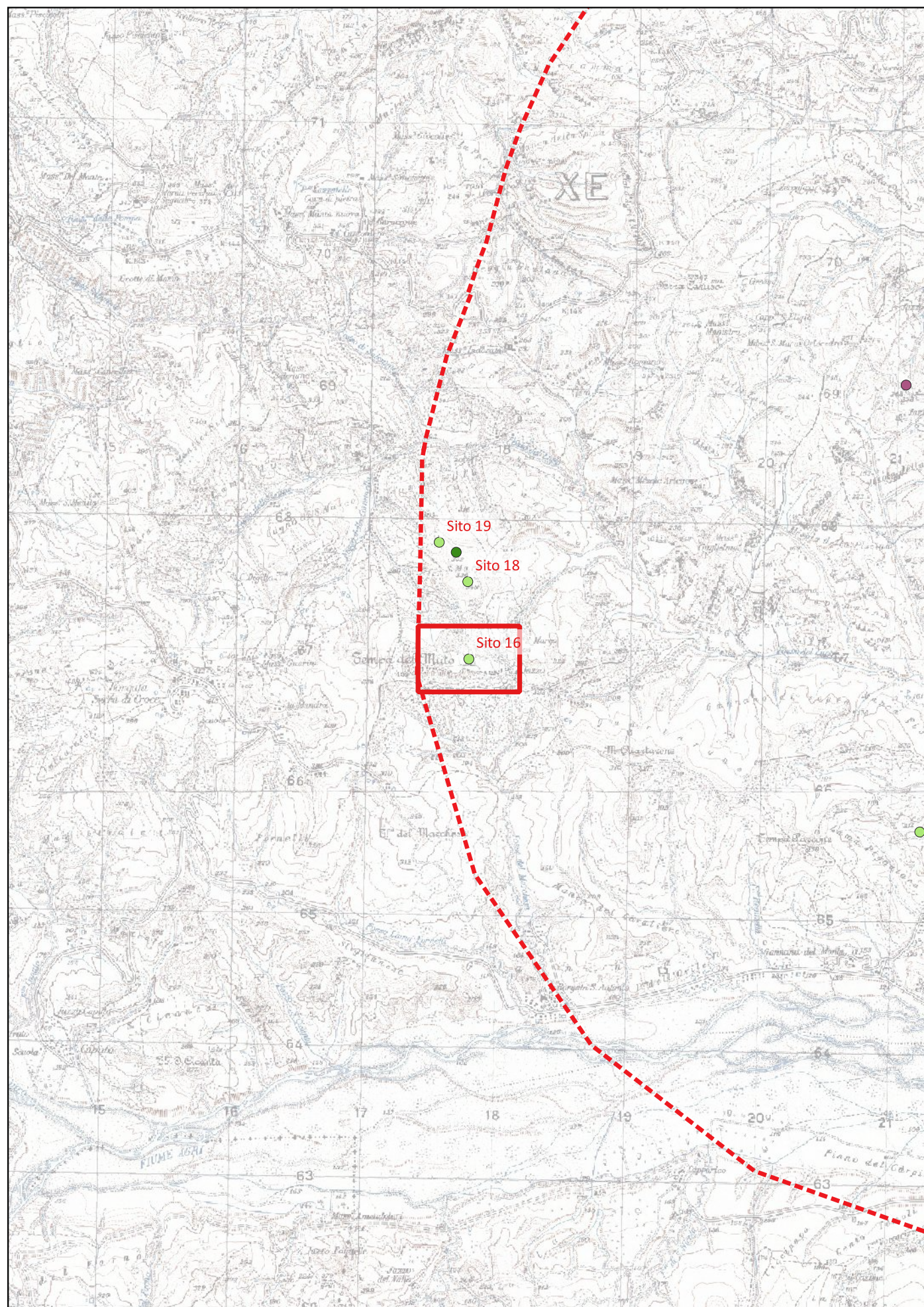

**Localizzazione:** Craco (MT) - Tempa del Muto, -

**Definizione e cronologia:** area di materiale mobile, {area di frammenti fittili, area di frammenti fittili e materiali da costruzione, area di materiale eterogeneo}. {Età Tardoantica},

**Modalità di individuazione:** {dati di archivio}

**Distanza dall'opera in progetto:** circa metri 8

**Potenziale:** potenziale medio

**Rischio relativo:** rischio nullo

Area di dispersione pianeggiante, intercettata sulla sommità di un dosso. La superficie dell'UT restituisce una quantità molto esigua di lastre di tegole probabilmente di tipo corinzio (in un caso si conserva anche l'aletta con sezione a quarto di cerchio), distribuite in modo abbastanza omogeneo su una superficie di circa mq 400. Ancora minore si rivela la quantità di frammenti ceramici, fra i quali si segnalano diverse forse chiuse, da mensa e cucina in ceramica comune sia depurata sia grezza. Quanto alla natura di questo complesso architettonico sommerso si potrebbe trattare di una consistente struttura tardoantica votata allo sfruttamento agricolo del territorio.

ARCHIVIO SABAP-BAS

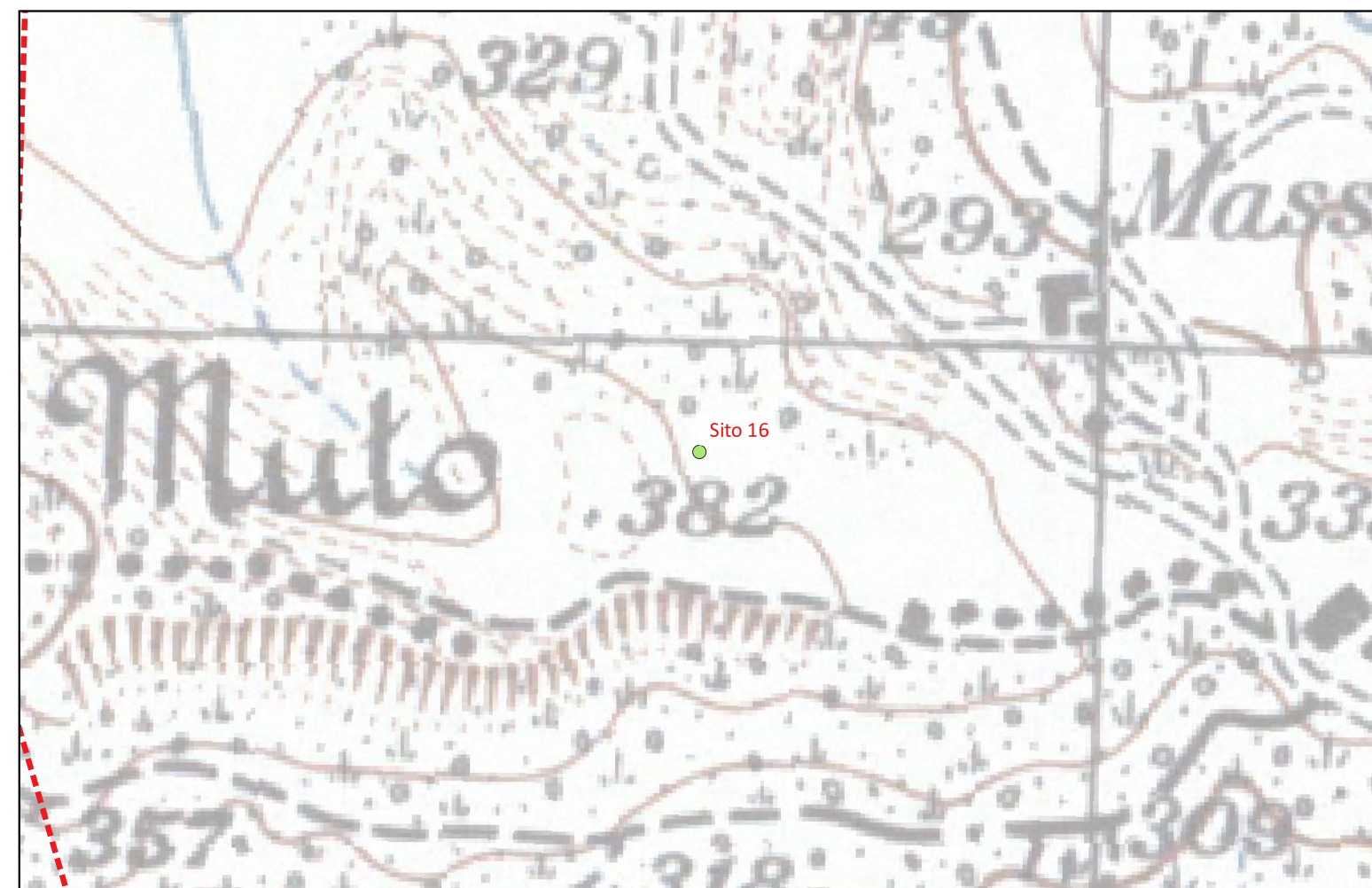



## Sito 018 - Sito 18 (SABAP-BAS\_2023\_00044-MS\_000013\_018)

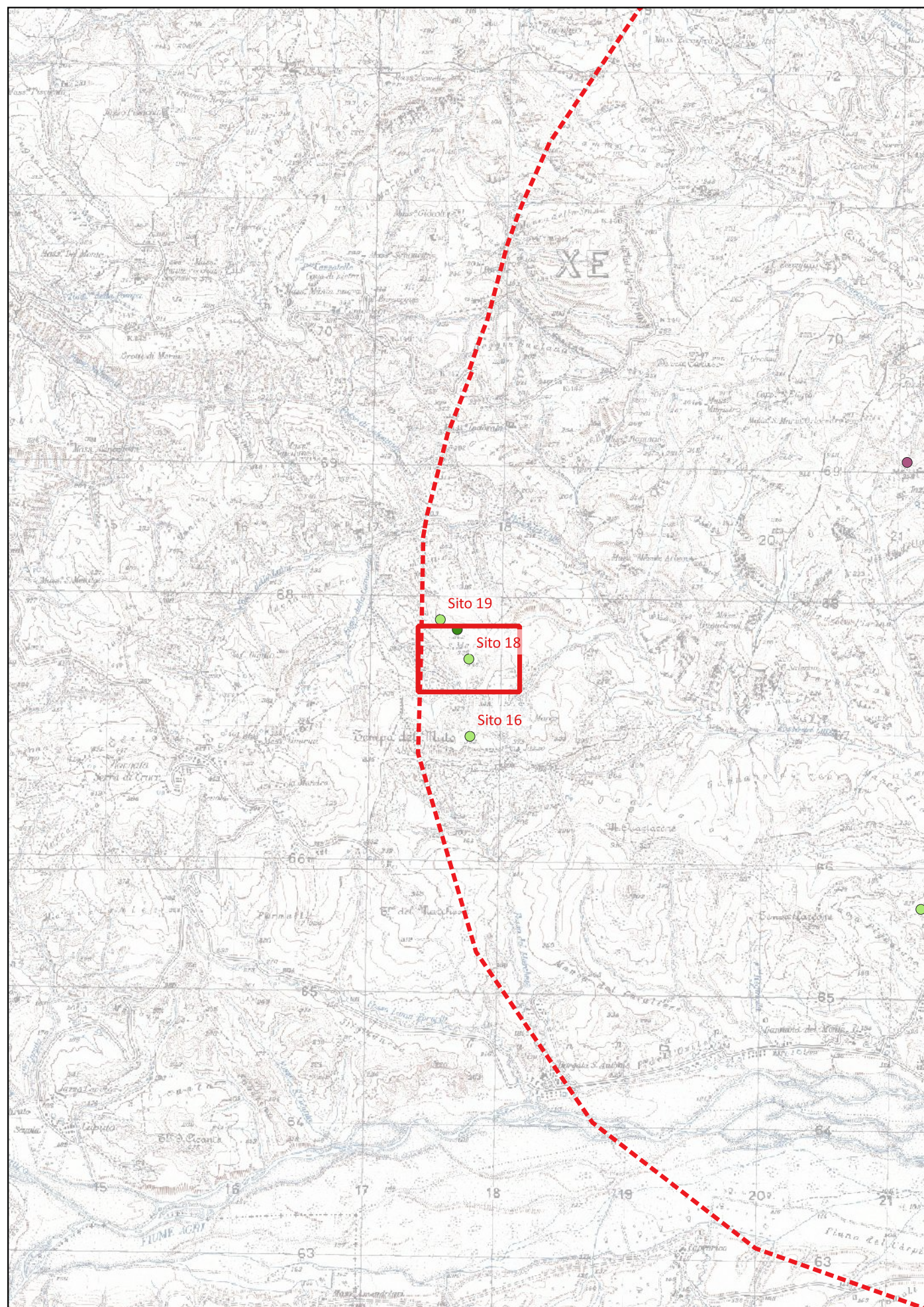

750 0 750 1.500 m

**Localizzazione:** Craco (MT) - San Marco, -

**Definizione e cronologia:** area di materiale mobile, {area di frammenti fittili, area di frammenti fittili e materiali da costruzione}. {Età Tardoantica}, V-VI sec. d.C.

**Modalità di individuazione:** {dati di archivio}

**Distanza dall'opera in progetto:** circa metri 8

**Potenziale:** potenziale medio

**Rischio relativo:** rischio nullo

Area di dispersione di frammenti fittili con una lieve pendenza verso sud, intercettata all'interno di un campo. La superficie dell'UT restituisce una quantità modesta di frammenti laterizi. Ancora minore si rivela la quantità di frammenti ceramici, fra i quali si segnalano diverse forse chiuse, da mensa e cucina in comune sia depurata sia grezza. Si segnala anche il rinvenimento di un frammento di orlo di bacile che consente di datare l'evidenza all'età tardoantica, restringendo la datazione al V-VI sec. d.C.

ARCHIVIO SABAP-BAS

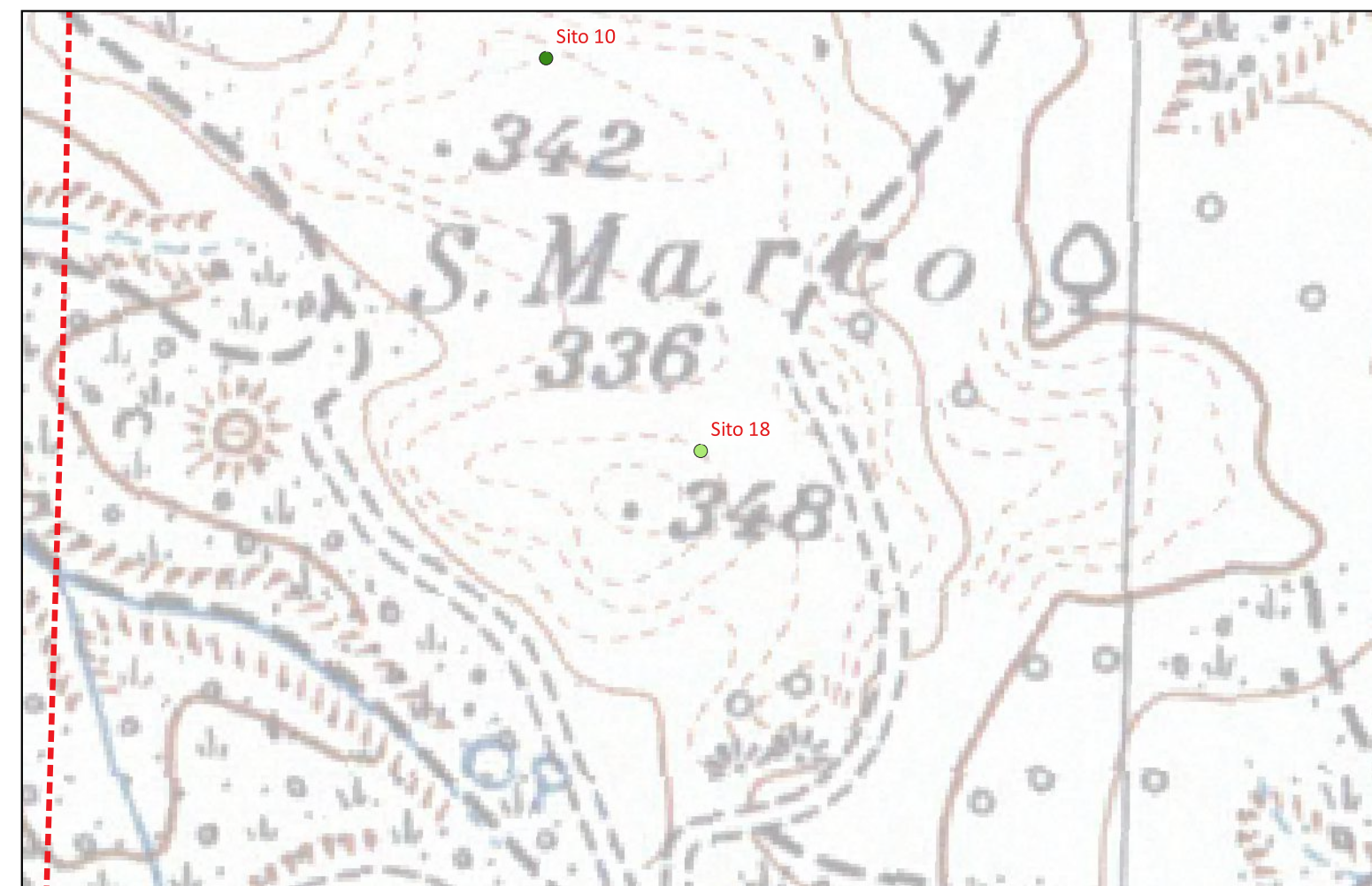

100 0 100 200 m



## Sito 019 - Sito 19 (SABAP-BAS\_2023\_00044-MS\_000013\_019)

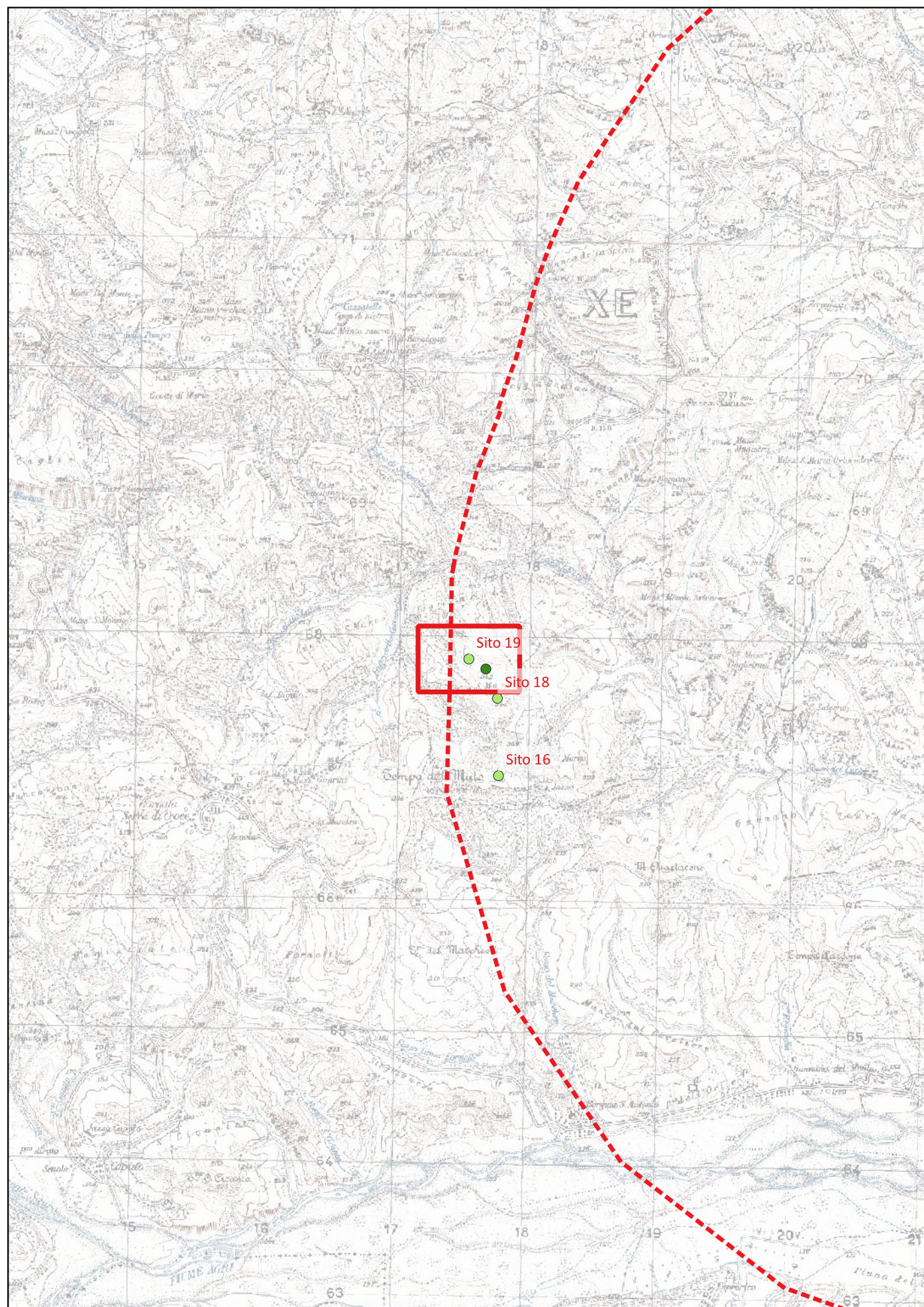

**Localizzazione:** Craco (MT) - San Marco,

**Definizione e cronologia:** area di materiale mobile, {area di frammenti fittili, area di frammenti fittili e materiali da costruzione}. {Età Tardoantica, Età Medievale},

**Modalità di individuazione:** {dati di archivio}

**Distanza dall'opera in progetto:** circa metri 8

**Potenziale:** potenziale medio

**Rischio relativo:** rischio nullo

Area di dispersione di frammenti fittili, collocata a margine di un uliveto. Fra i materiali rinvenuti si segnalano un orlo di anforetta, due frammenti di forme chiuse in argilla grezza da fuoco e un frammento di ceramica a vernice nera, oltre a frammenti laterizi. I materiali indicano l'esistenza di una frequentazione antica, forse una villa a carattere produttivo, databile tra l'età ellenistica e il tardoantico.

ARCHIVIO SABAP-BAS

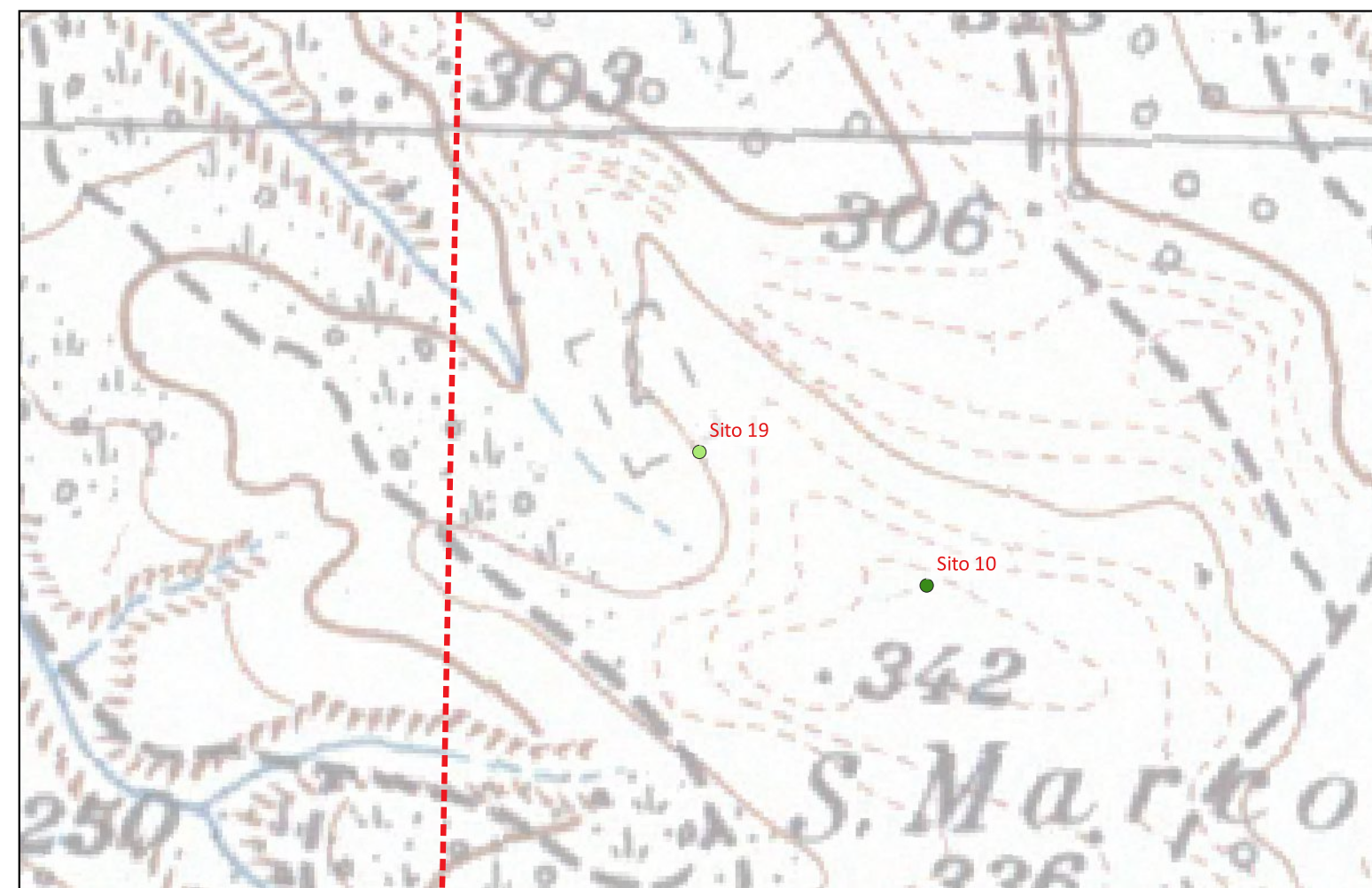



# Sito 020 - AF001 (SABAP-BAS\_2023\_00044-MS\_000013\_020)

**Localizzazione:** Craco (MT) - Orleo, -  
**Definizione e cronologia:** anomalia rilevata sul terreno, {}, {non determinabile},  
**Modalità di individuazione:** {fotointerpretazione/foto restituzione}  
**Distanza dall'opera in progetto:** circa metri 8      **Potenziale:** potenziale non valutabile      **Rischio relativo:** rischio medio  
Anomalia lineare, di forma subcircolare, con il perimetro di colore nerastro e di colore più chiaro all'interno

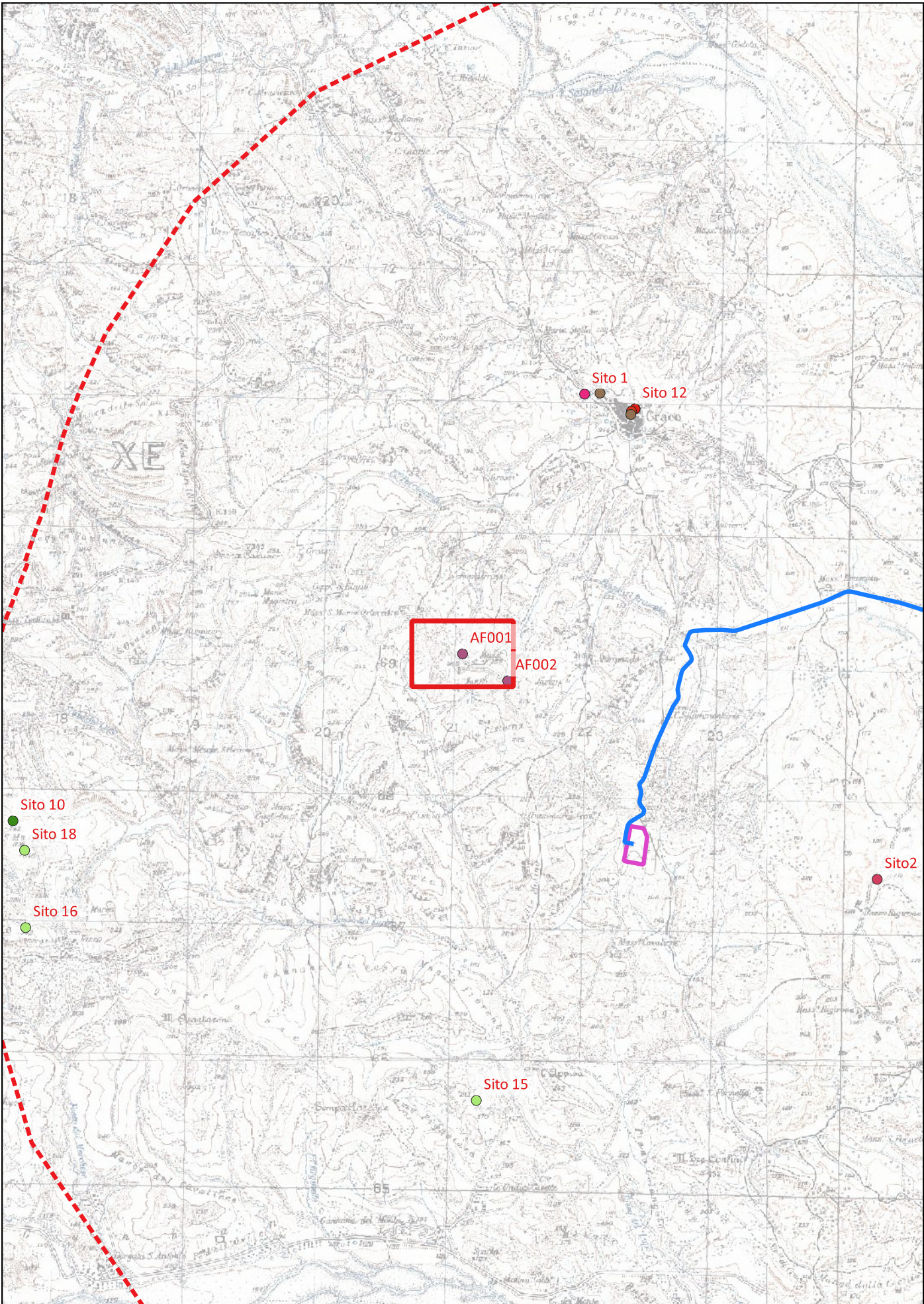

750 0 750 1.500 m

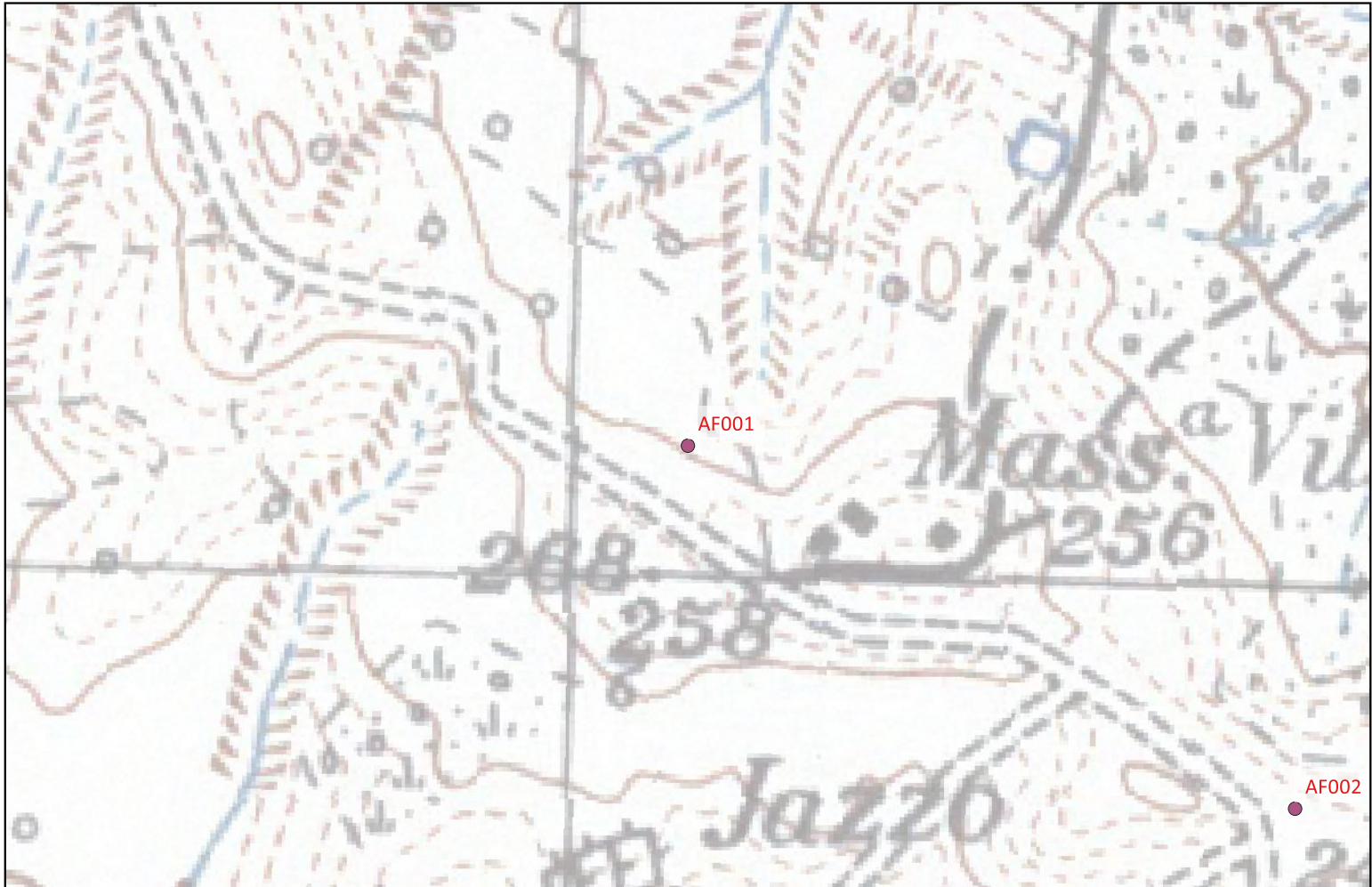

100 0 100 200 m



# Sito 021 - AF002 (SABAP-BAS\_2023\_00044-MS\_000013\_021)

**Localizzazione:** Craco (MT) - Mass.Vitucci, -

**Definizione e cronologia:** anomalia rilevata sul terreno, {}, {non determinabile},

**Modalità di individuazione:** {fotointerpretazione/foto restituzione}

**Distanza dall'opera in progetto:** circa metri 8

**Potenziale:** potenziale non valutabile

**Rischio relativo:** rischio medio

Anomalia lineare di colore nerastro, forma sub-circolare

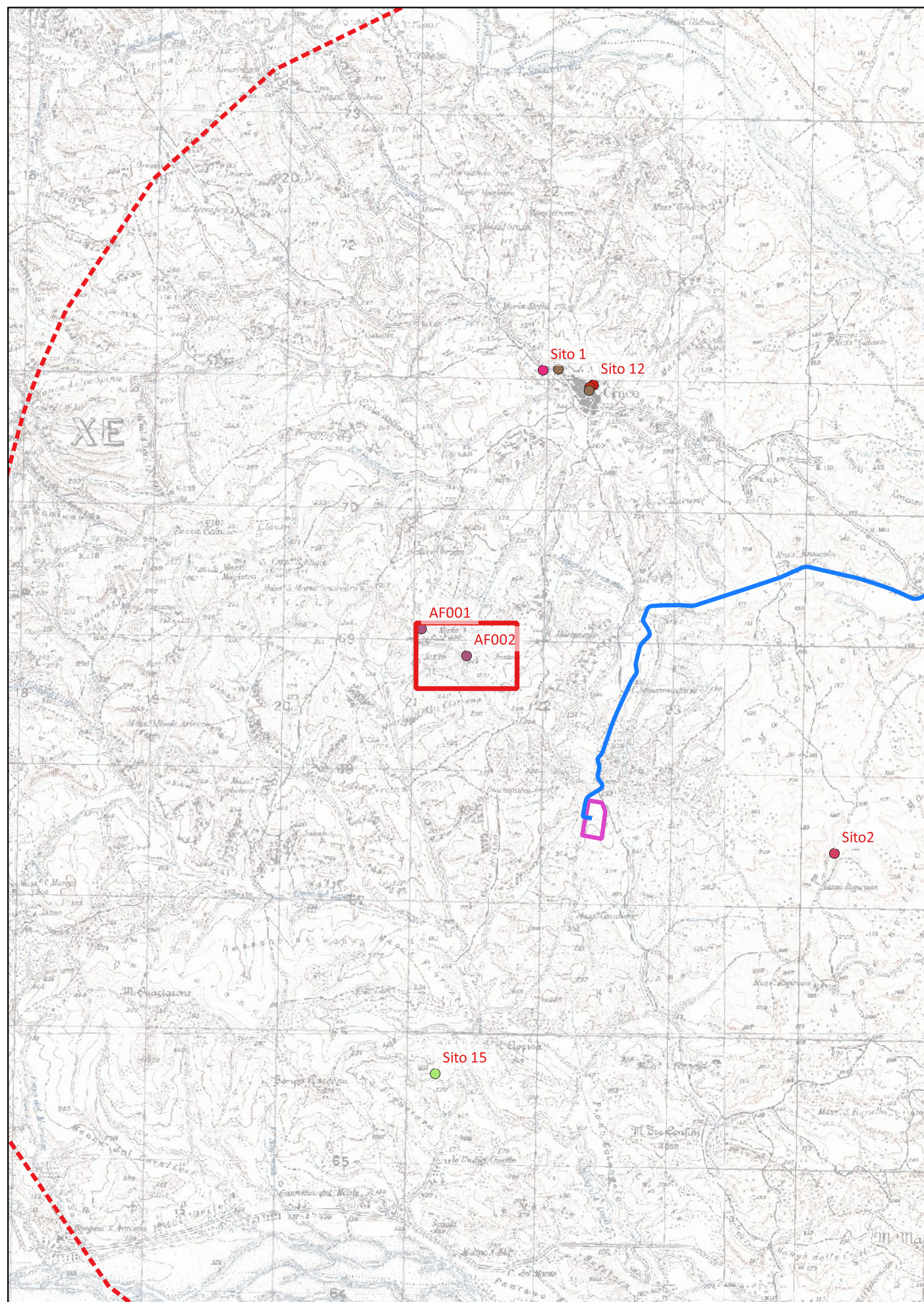

750 0 750 1.500 m

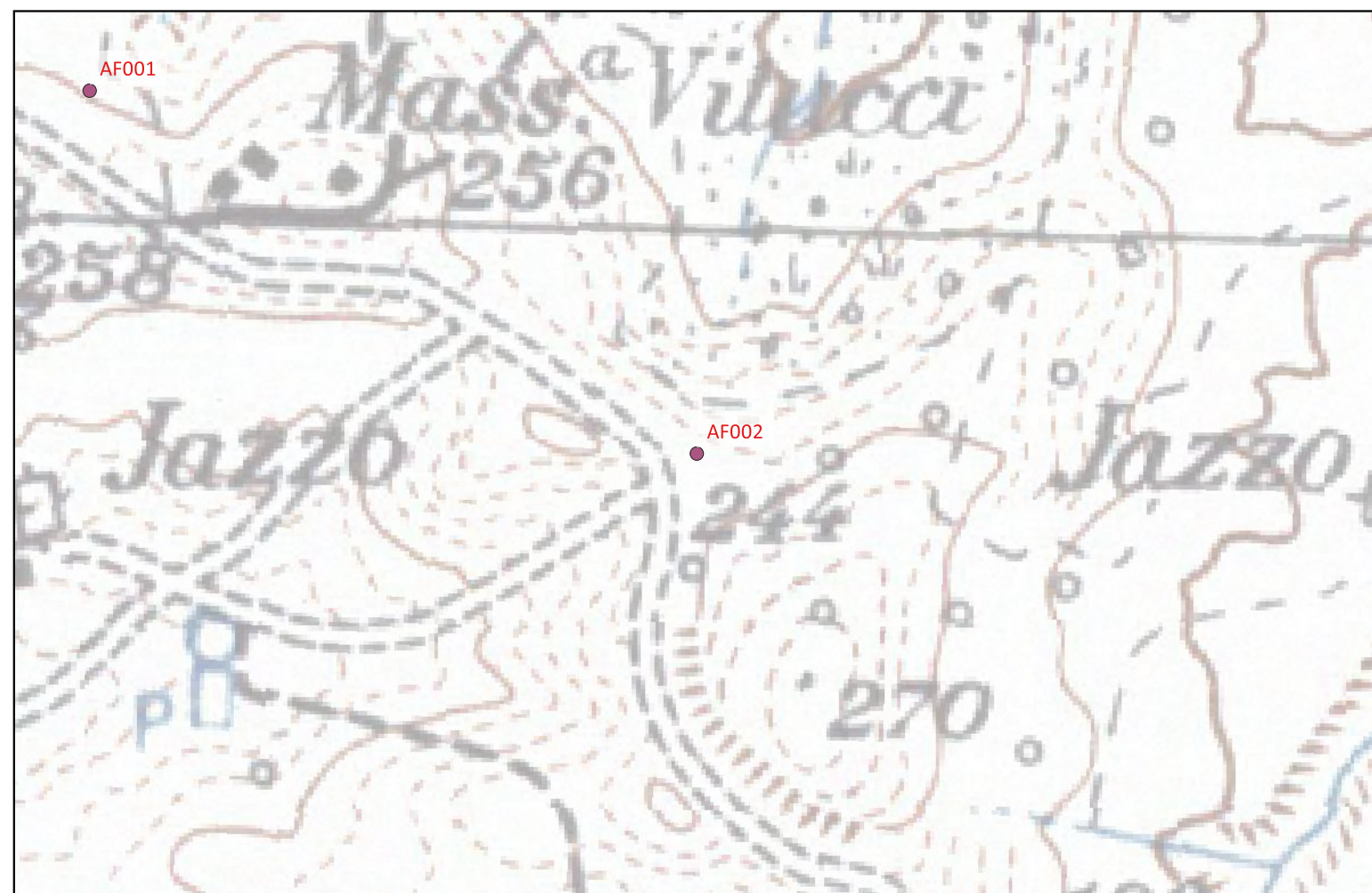

100 0 100 200 m



**Sito 022 - AF003 (SABAP-BAS\_2023\_00044-MS\_000013\_022)**

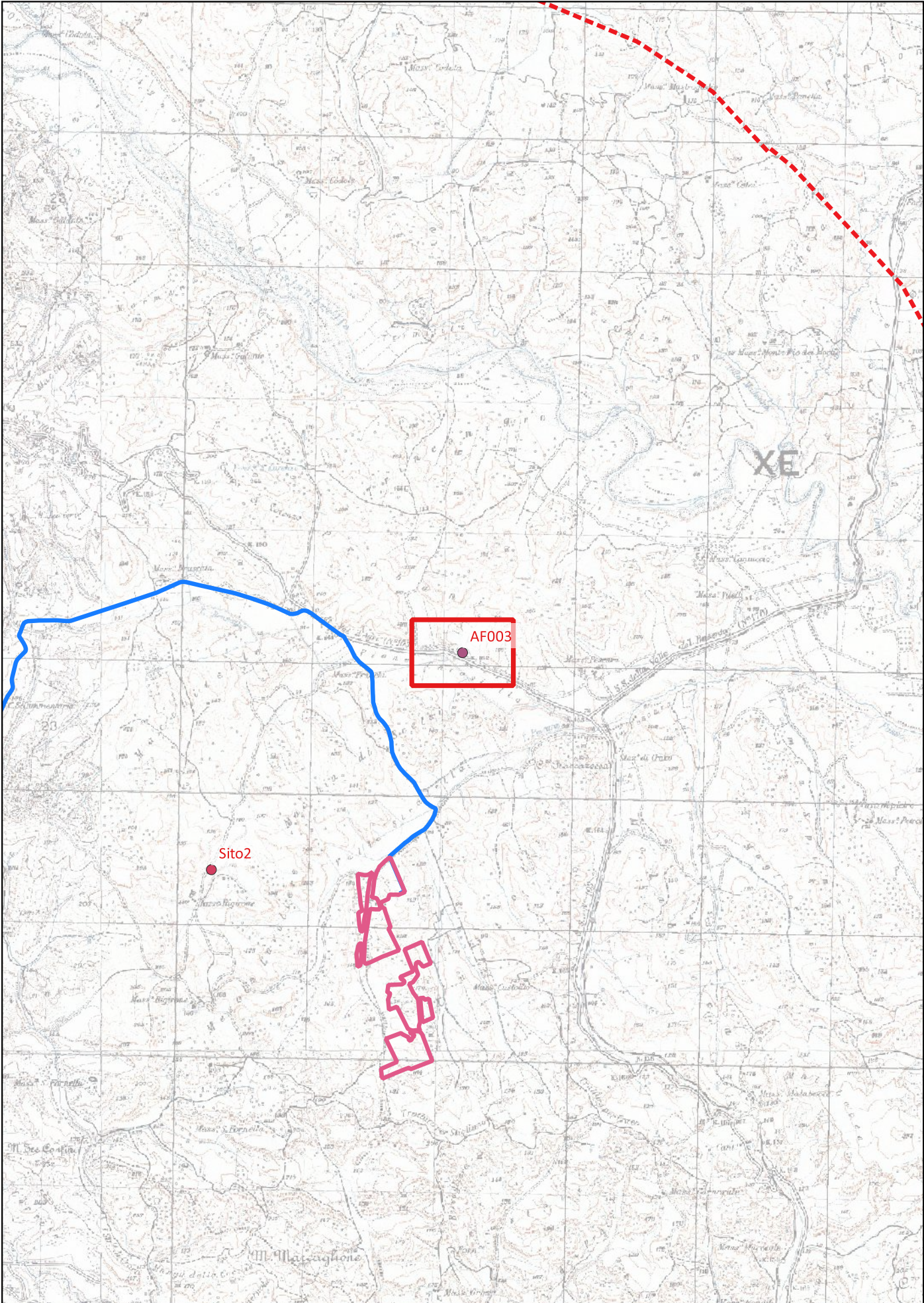

**Localizzazione:** Craco (MT) - Piane Carosiello, -  
**Definizione e cronologia:** anomalia rilevata sul terreno, {}, {non determinabile},  
**Modalità di individuazione:** {fotointerpretazione/foto restituzione}  
**Distanza dall'opera in progetto:** circa metri 7      **Potenziale:** potenziale basso      **Rischio relativo:** rischio nullo  
anomalia lineare di colore nerastro e forma sub-circolare

