PROSPETTO FRONTALE

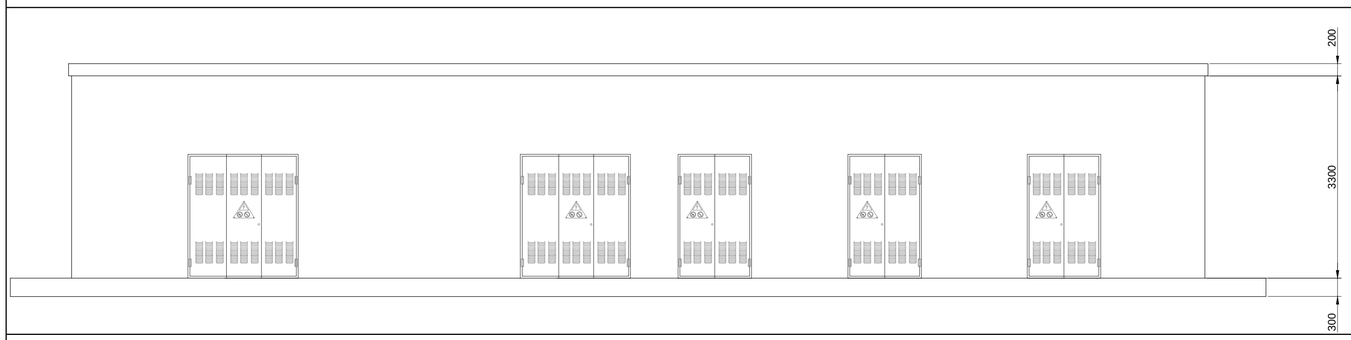

PROSPETTO RETRO

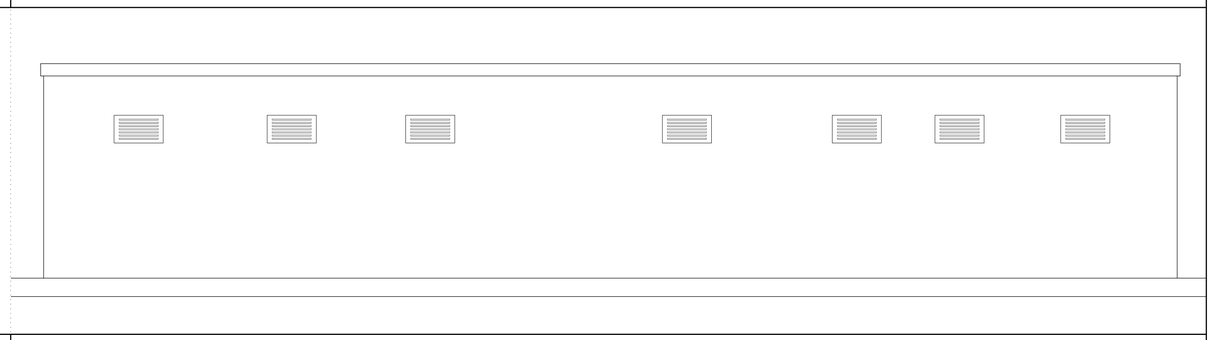

PIANTA SCALA 1:50

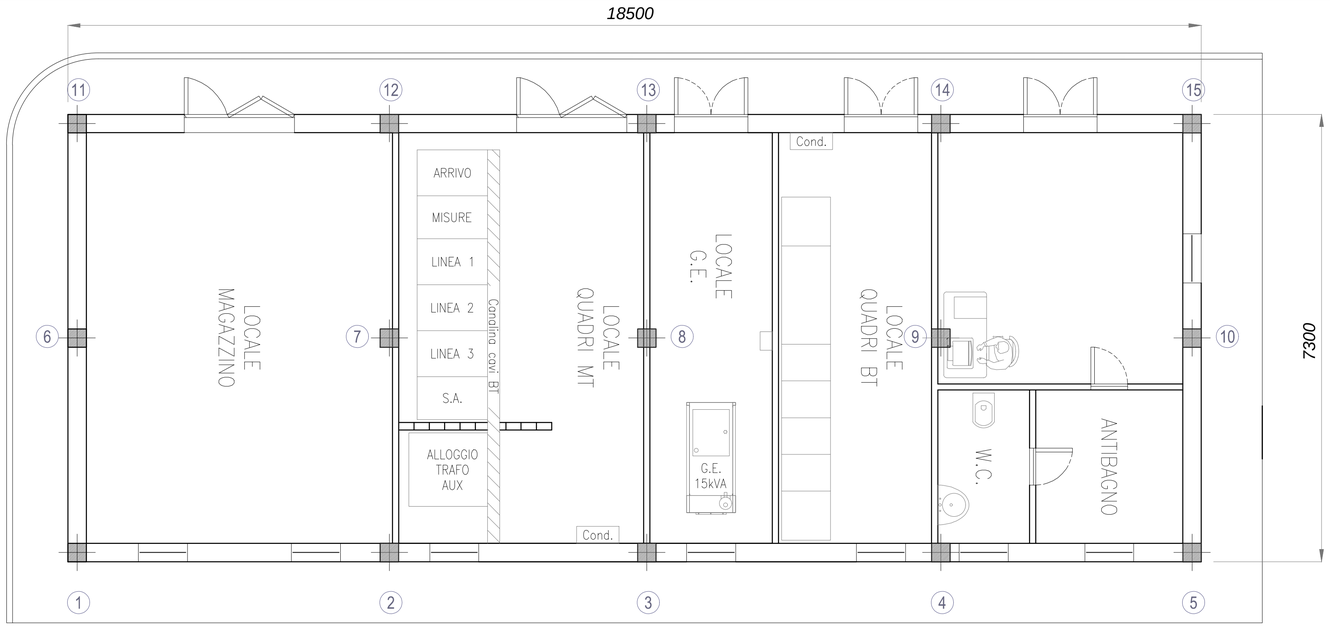

TRAVE 1-5,6-10,11-15 SCALA 1:50

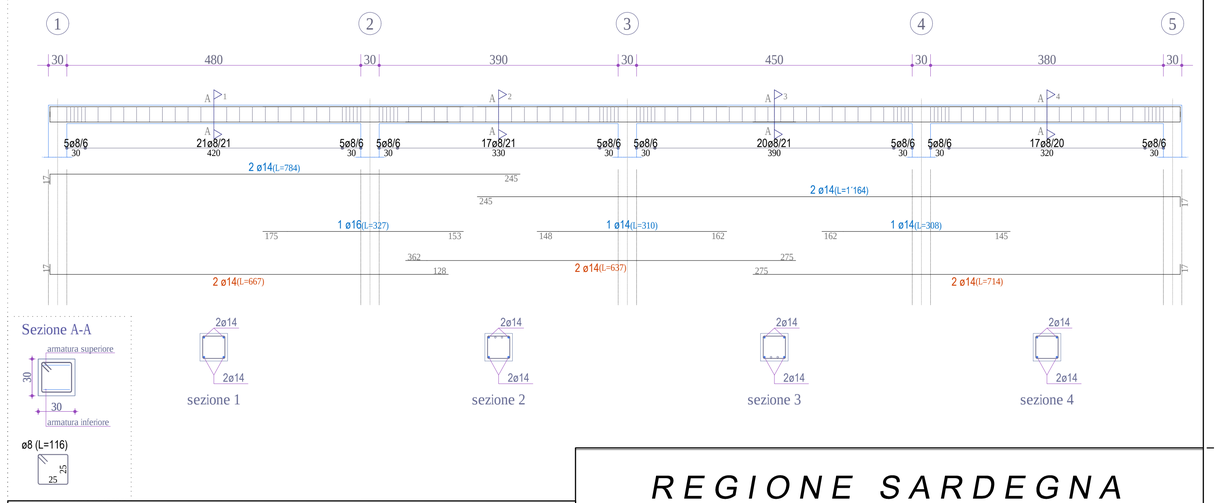

PILASTRI TIPO SCALA 1:50

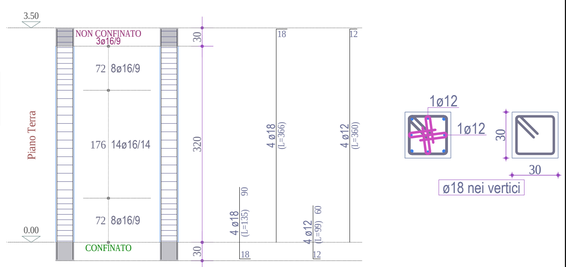

PLATEA SCALA 1:50

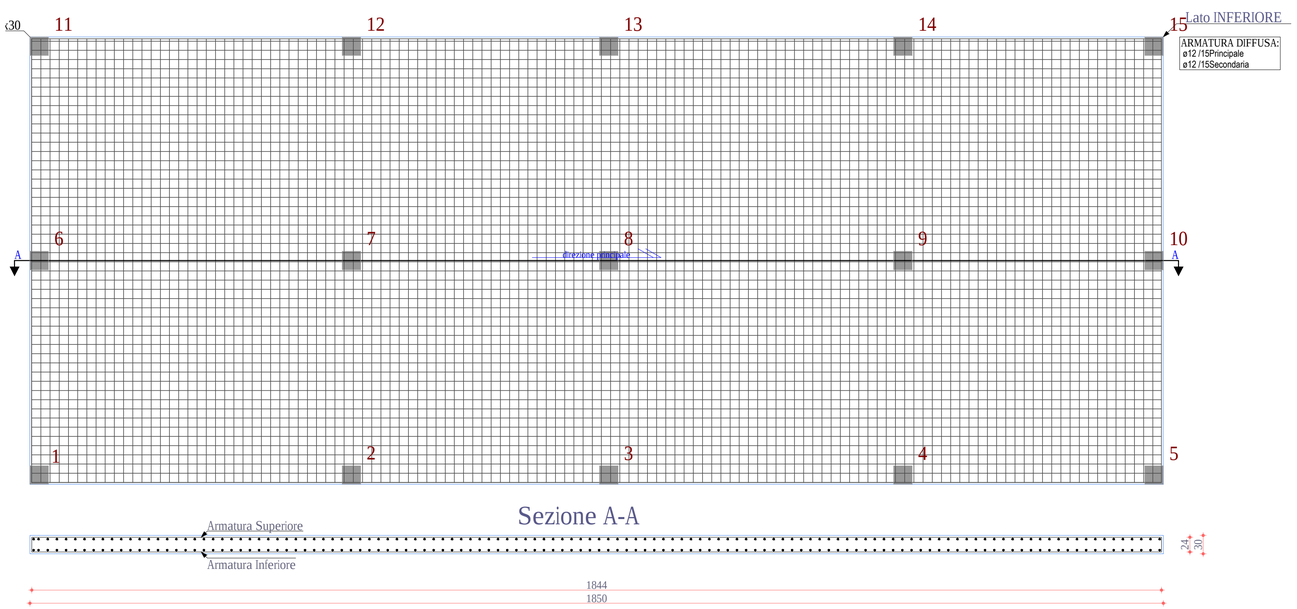

TRAVE 1-11,2-12,3-13,4-14,5-15 SCALA 1:50

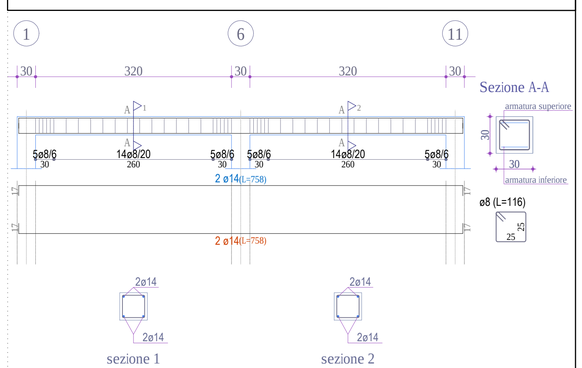

REGIONE SARDEGNA

Provincia del Nord-Est Sardegna

COMUNE DI BUDDUSO'

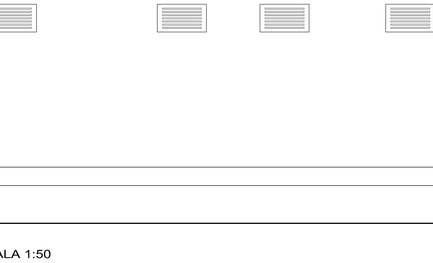

Furno Cesare
Ordine degli Ingegneri della Provincia di Catania
Ingegnere
27.07.2023 12:41:09 GMT+00:00

REV:	DESCRIZIONE	DATA	REDATTO	CONTROL.	APPROV.
2	EMISSIONE PER INTEGRAZIONE MIC	30/06/2023	FURNARI G.	LO PRESTI I.	LOMBARDO A.
1	EMISSIONE PER ENTI ESTERNI	10/09/2021	FURNARI G.	FURNO C.	NASTASI A.
0	EMISSIONE PER COMMENTI	30/08/2021	FURNARI G.	FURNO C.	NASTASI A.

Committente:

Hergo Renewables S.p.A.

Via Privata Maria Teresa, 8 – 20123 Milano (MI)
P.IVA: 10416260965; R.E.A. n.2529663

Società di Progettazione:

Ingegneria & Innovazione

Antex group

Via Jonica, 16 – Loc. Belvedere – 96100 Siracusa (SR) Tel. 0931.1663409
web: www.antexgroup.it e-mail: info@antexgroup.it

Progetto:

PARCO EOLICO DI "BUDDUSO'"

Progettista/Resp. Tecnico:

Dott. Ing. Cesare Furno
Ordine degli Ingegneri
della Provincia di Catania
n° 6130 sez. A

Tavola:

ESEMPIO ELABORATI STRUTTURALI (CABINA DI STAZIONE)

Scala:	Nome DIS./FILE:	Allegato:	F.to:	Livello:
1:50	C20025S05-PD-EC-18-02	1/1	A1	DEFINITIVO

Il presente documento è di proprietà della ANTEX GROUP srl.
E' vietato la comunicazione a terzi o la riproduzione senza il preventivo permesso scritto della suddetta.
La società tutela i propri diritti a rigore di Legge.

Documento firmato digitalmente
ai sensi del D.Lgs. 82/2005 s.m.i.