



Maurizio Nanni

maurizio_nanni@alice.it

Spett. le
Ministero dell'Ambiente
e della Tutela del Territorio
e del Mare
Via C. Colombo 44
00147 Roma

15 dicembre 2011

OGGETTO: Osservazione alla Documentazione integrativa Nuovo Elettrodotto 380 Kv in Semplice Terna tra Colunga (BO) e Calenzano (FI) nel Comune di San Lazzaro di Savena.

Con La Presente i Sig.ri Maurizio Nanni, Marco Nanni, Olga Galantini Proprietari di Un Terreno sito In San Lazzaro di Savena Contraddistinto catastalmente al Foglio 23
Mappali: 135,139,140,141,142,143,144,376,377,378,229,230

Facciamo Osservazione e Opposizione sulla scelta di collocare i pali e linea elettrodotto sulla nostra proprietà in Foglio 23 particelle 144 e 377

- a) In Particolare ci chiediamo, dove saranno posti con precisione catastalmente i Pali elettrodotto Terna.
- b) La superficie in Metri Quadri di Occupazione.
- c) Le fasce di rispetto cui attenersi

In Considerazione degli sforzi fatti per la riqualificazione Ambientale della presente area e la valorizzazione di un'area di pregio prospiciente la via Emilia.

E soprattutto ci chiediamo se codesto intervento possa in qualche modo inficiare gli altri interventi ambientali già in itinere per la realizzazione di un impianto fotovoltaico con richiesta Enel già accettata e preliminare con impegno già consolidato.

Certi di una collaborazione Si allega alla presente : Relazione e Osservazione già Presentata presso il Comune di San Lazzaro di Savena protocollo generale 2011/50171 del 05/12/2011.

Distinti Saluti

Maurizio Nanni Marco Nanni Galantini Olga

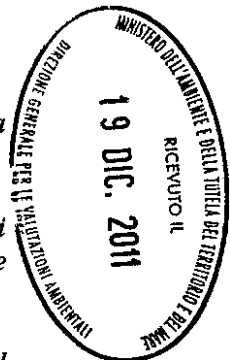

Maurizio Nanni

maurizio_nanni@alice.it

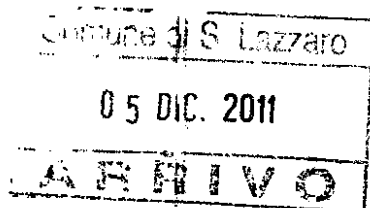

Spett. le
Comune San Lazzaro di Savena
Settore Progetti Ambientali
Piazza Bracci 1
40068 San Lazzaro di Savena (BO)

OGGETTO: Osservazione alla Documentazione integrativa Nuovo Elettrodotto 380 Kv in Semplice Terna Lettera Comune di San Lazzaro di Savena 22-11-2011 Prot.48.455

Con La Presente i Stg.ri Maurizio Nanni, Marco Nanni, Olga Galantini Proprietari di Un Terreno sito In San Lazzaro di Savena Contraddistinto catastalmente al Foglio 23
Mappali: 135, 139, 140, 141, 142, 143, 144, 376, 377, 378, 229, 230

Facciamo Osservazione e Opposizione sulla scelta di collocare i pali e linea elettrodotto sulla nostra proprietà in Foglio 23 particelle 144 e 377

- a) In Particolare ci chiediamo, dove saranno posti con precisione catastalmente i Pali elettrodotto Terna.
- b) La superficie in Metri Quadri di Occupazione.
- c) Le fasce di rispetto cui attenersi

In Considerazione degli sforzi fatti per la riqualificazione Ambientale della presente area e la valorizzazione di un'area di pregio prospiciente la via Emilia.

E soprattutto ci chiediamo se codesto intervento possa in qualche modo inficiare gli altri interventi ambientali già in itinere per la realizzazione di un impianto fotovoltaico con richiesta Enel già accettata e preliminare con impegno già consolidato.

Certi di una collaborazione da parte di codesta amministrazione.

Distinti Saluti

Maurizio Nanni Marco Nanni Galantini Olga
Maurizio Nanni Marco Nanni Galantini Olga



SAN LAZZARO DI SAVENA

In data 05/12/2011 alle ore 11:21 si riceve Documento da NANNI MAURIZIO

Protocollo: Protocollo Generale 2011/50171

Pratica:

Oggetto: OSSERVAZIONE ALLA DOCUMENTAZIONE INTEGRATIVA NUOVO ELETTRODOTTO 380 KV IN
SEMPLICE TERNA LETTERA COMUNE DI SAN LAZZARO DI SAVENA PG 48455 DEL 22/11/2011

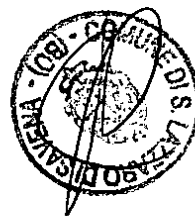

Maurizio Nanni

maurizio_nanni@alice.it

Si Allega alla presente Osservazione:

a) Breve Relazione sullo stato di fatto al 26/11/2011

b) Allegato B Planimetria Catastale aggiornata 26-07-2011 indicante le particelle interessate dall'intervento

c) Estratto Mappa Elettrodotto Terna INTEGRAZIONI SIA5.5 _approfondimenti CEM(Plan-DPA-tracciato-Iter)_tav.2

d) Estratto Foto aeree tav. 4.2.1-I Tav1 Progetto Terna

e) Partita Catastale

f) Foto dell'area in Oggetto

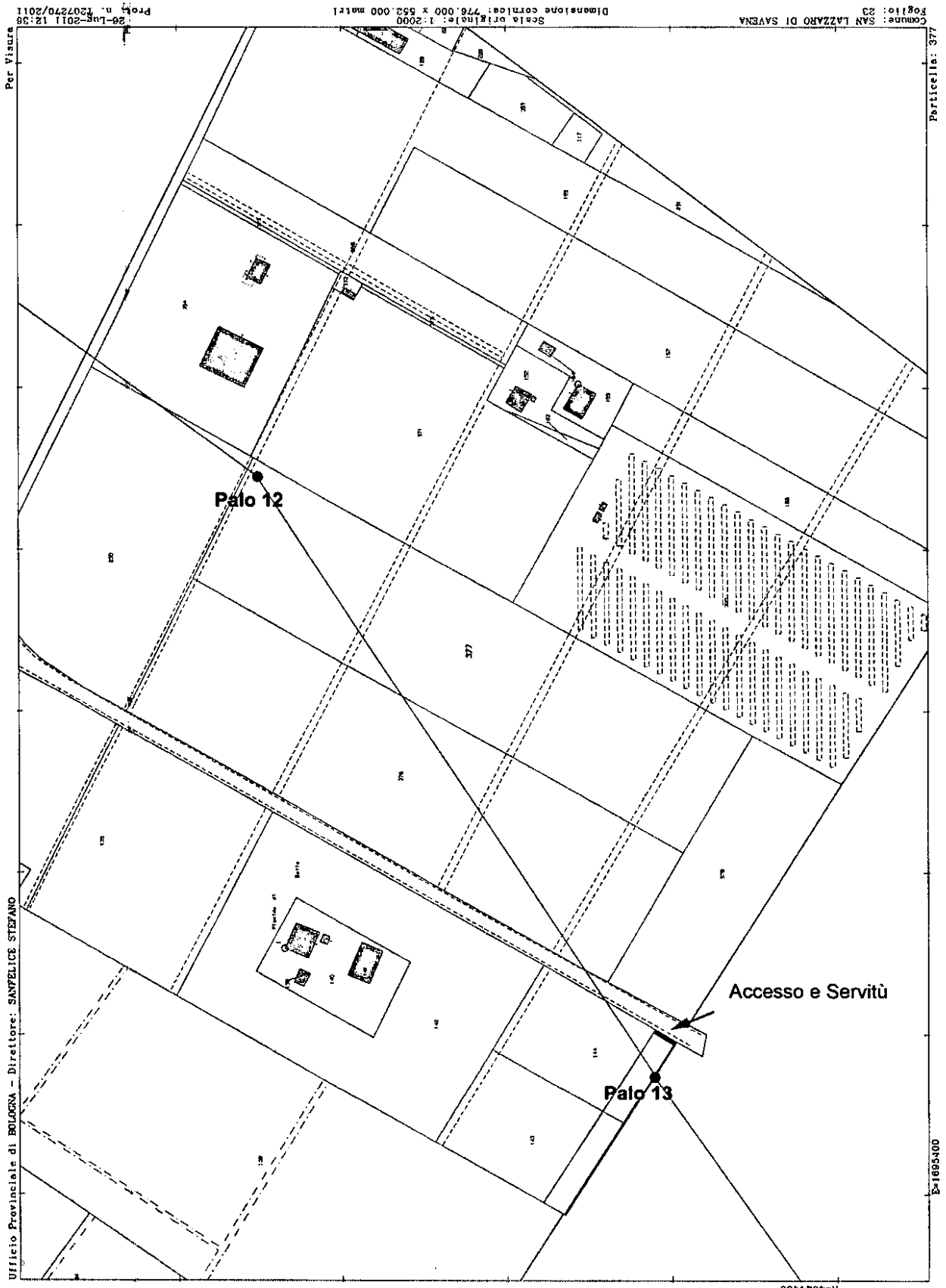

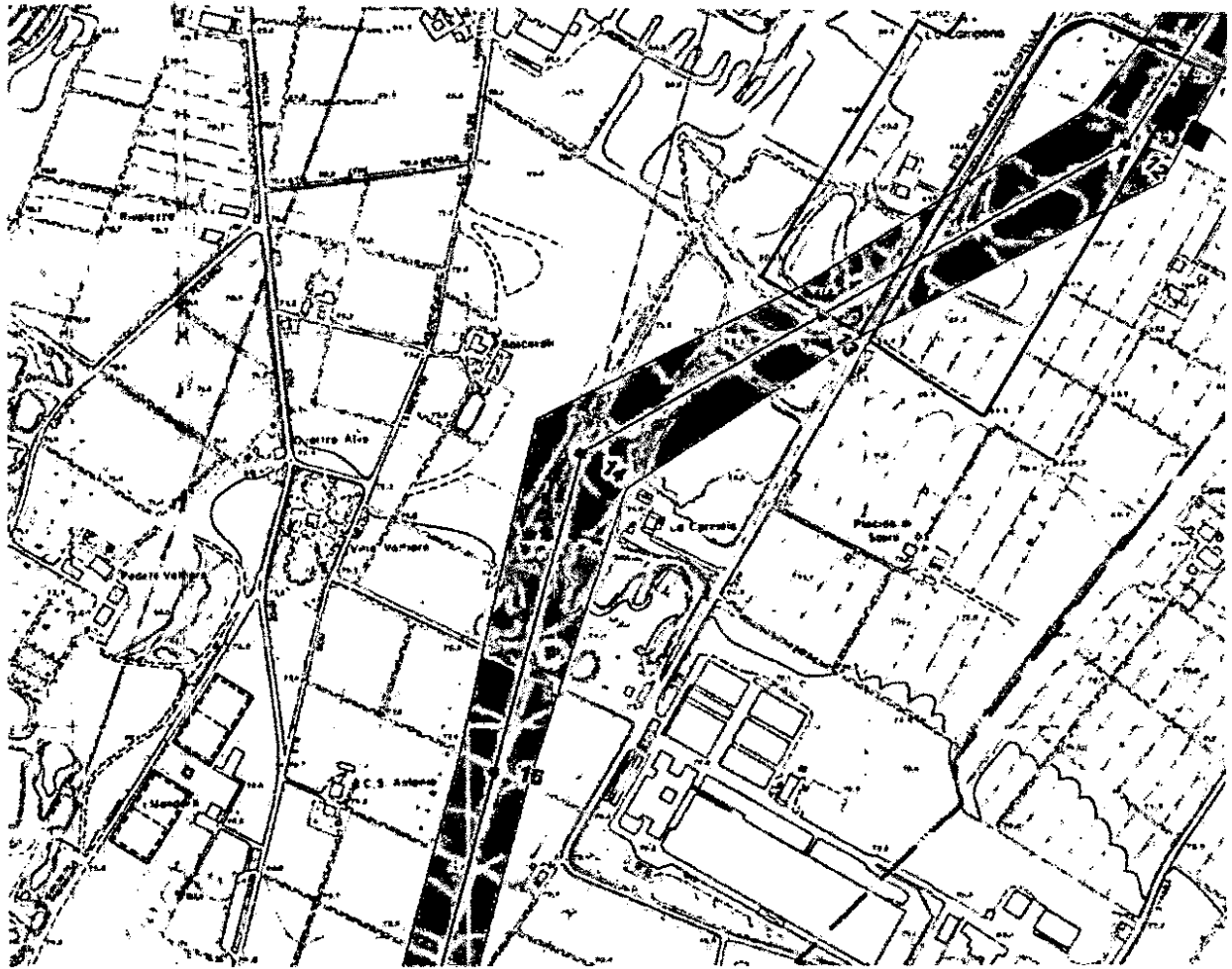

c) Estratto Mappa Elettrodotto Terna INTEGRAZIONI SIA5.5_approfondimenti CEM (Plan -DPA -tracciato - Iter)_tav.2

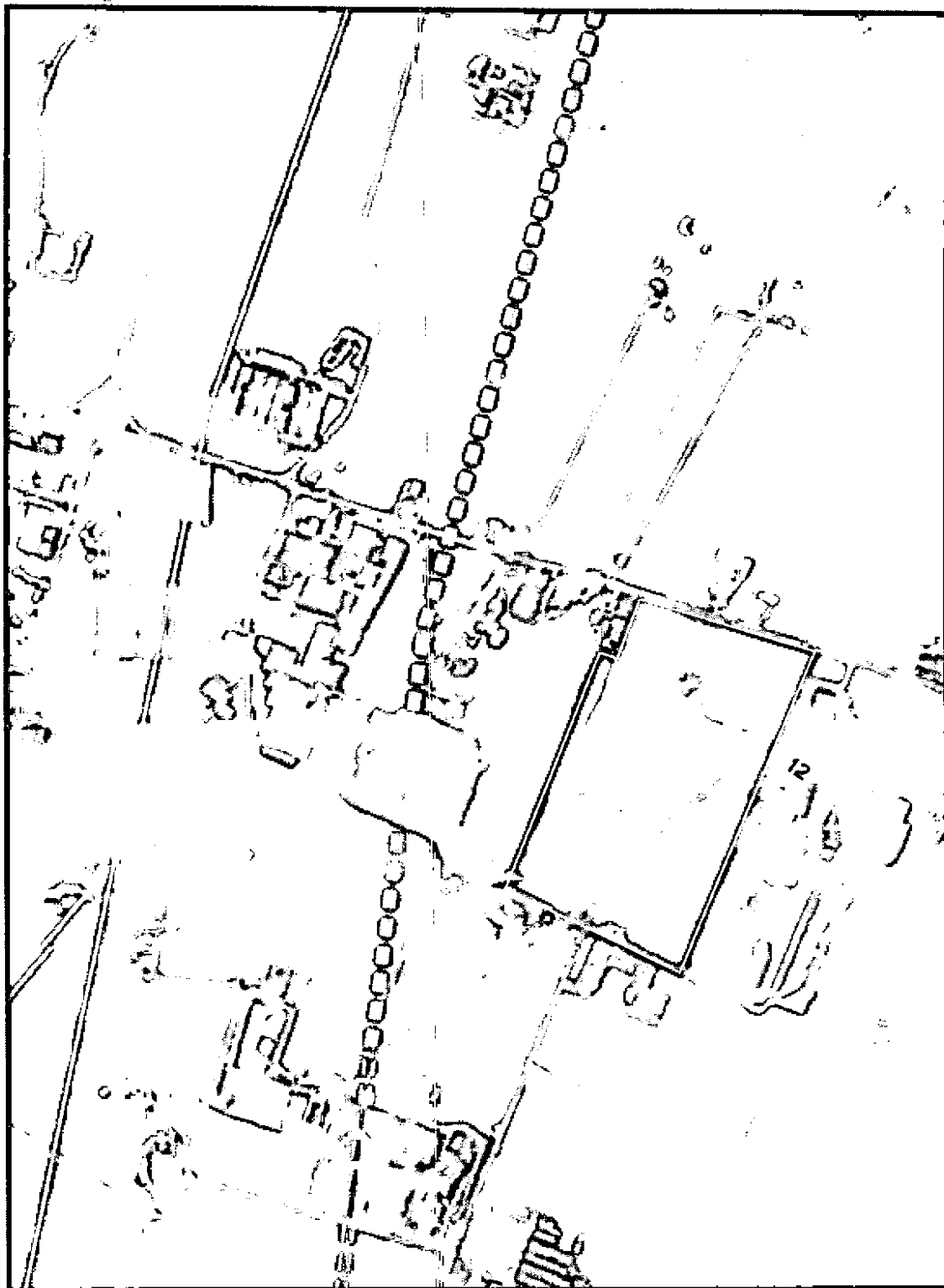

Estratto Foto Aerea - tav4.2.1-I Tav1 linea progetto Terna - In Giallo Proprietà Nanni

d) Estratto Foto aerea tav 4.2.1-I Tav1 Progetto Terna



MINISTERO DELLE FINANZE
DIREZIONE GENERALE DEL CATASTO
E DEI SERVIZI TECNICI ERARIALI
CONSERVAZIONE DEI CATASTI

mod. VCA

UFFICIO CENSUARIO TERRITORIALE DI CATTOLICA SAVENA,
DATA : 27/11/90 ORE : 10:18:36 NUMERO : 286

- CATASTO TERRENI -

CONSOLIDAZIONE PER PARTITA ATTUALE

Partita n. : 4403

TOTALI DI PARTITA

Intestati : 3	Superficie : 15.03.32
Particelle : 10	Reddito Dominicale : 4.778.772
Subalterni : 0	Reddito Agrario : 2.220.764

INTESTAZIONE -- TITOLO

- . GALANTINI OLGA nata a BOLOGNA il 31/07/34 ; PROPRIETARIA PER 1/3
- . NANNI MARCO nato a BOLOGNA il 26/07/72 ; PROPRIETARIO PER 1/3
- . NANNI MAURIZIO nato a BOLOGNA il 11/06/63 ; PROPRIETARIO PER 1/3

C. N.
GI.NI.G034L71A944M
NNNMRC72L26A944T
NNNMK263M11A944M

PARTICELLE

IDENTIFICATIVO	P.TA			SUPERFICIE		QUALITA'	RIS		REDDITO	REDDITO		
EGL	NUM	SUB	VAR	PROV.	HA	A	CA	CL	ANN	DOM.	AGR.	
23	135	5	A	3711	1.33.55	SEM	IRR	ARB	1	PSA BA1A	368.598	106.970
	139	3	A	3711	48	FABB	RURALE				0	0
	140	4	A	3711	38.40	FABB	RURALE				0	0
	141	4	A	3711	3.05	FABB	RURALE				0	0
	142	3	A	3711	1.96.94	FRUIT	IRRIG	1		PSA BA1A	1.167.654	413.574
	143	3	A	3711	61.60	VIGNETO		1		BA1A	228.536	123.200
	144	3	A	3711	57.60	SEMIN	IRRIG	1		PSA BA1A	158.976	80.640
	145	5	A	3711	6.95.34	SEM	IRR	ARB	1	PSA BA2B	1.967.812	973.476
	229	3	A	3711	1.18.60	SEM	IRR	ARB	1	PSA BA1A	327.336	166.040
	230	3	A	3711	1.97.76	SEM	IRR	ARB	1	PSA BA2B	559.660	276.864

MUTAZIONI

Dati della nota : Voltura (N) n. 8402 in atti dal 10/06/82
Atto : DEN con efficacia dal 15/03/81
Registrazione : US - Ufficio delle Successioni - BOLOGNA
data : 15/09/81, volume 3797, n. 14

Codice 1 : 40 - codice 2 : 3 - codice 3 : 1

1 - FINE

Maurizio Nanni

maurizio_nanni@alice.it



(Allegato 1 particella 230)

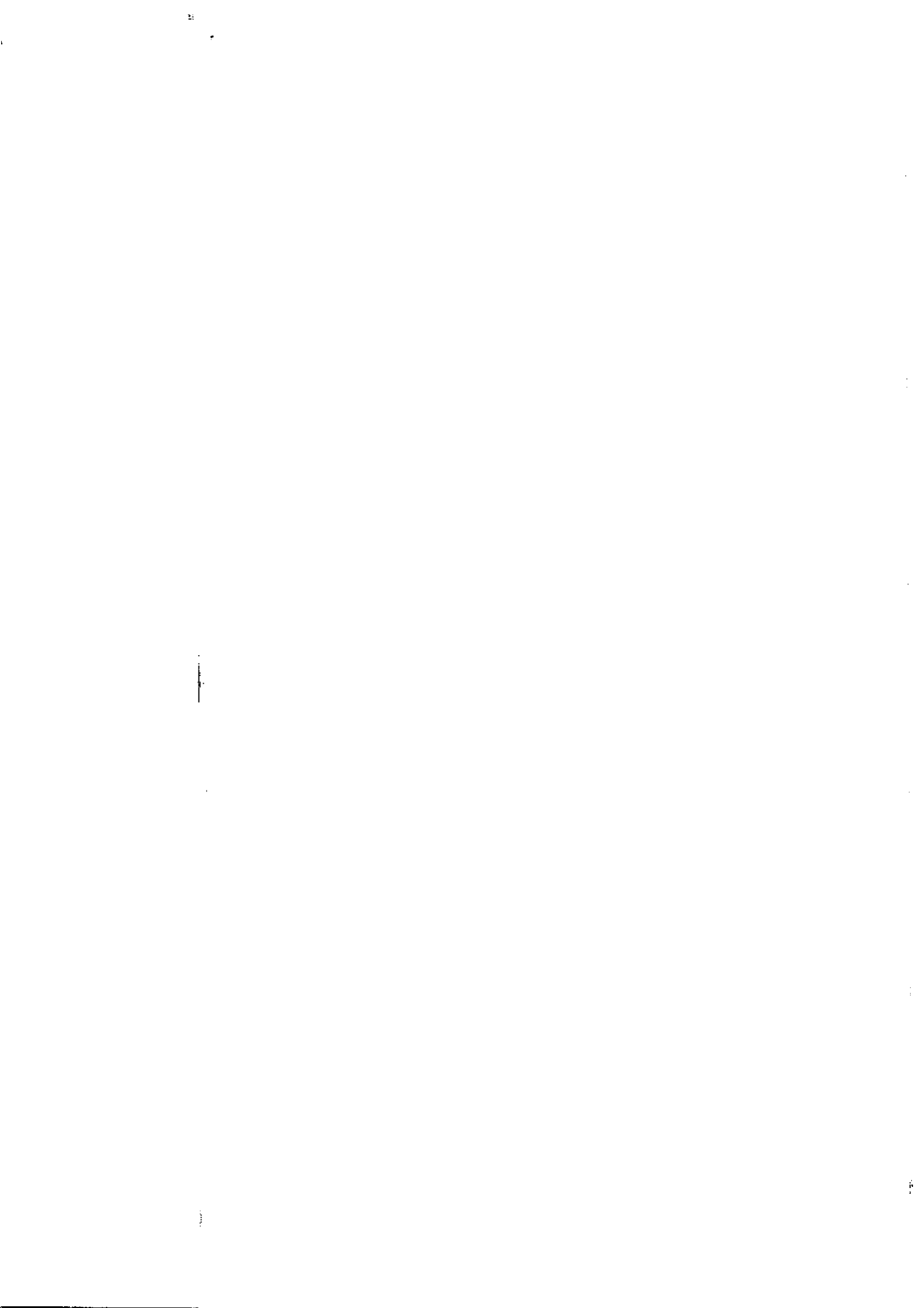



(Allegato 2 particella 377 dettaglio area palo 12)

Maurizio Nanni

maurizio_nanni@alice.it

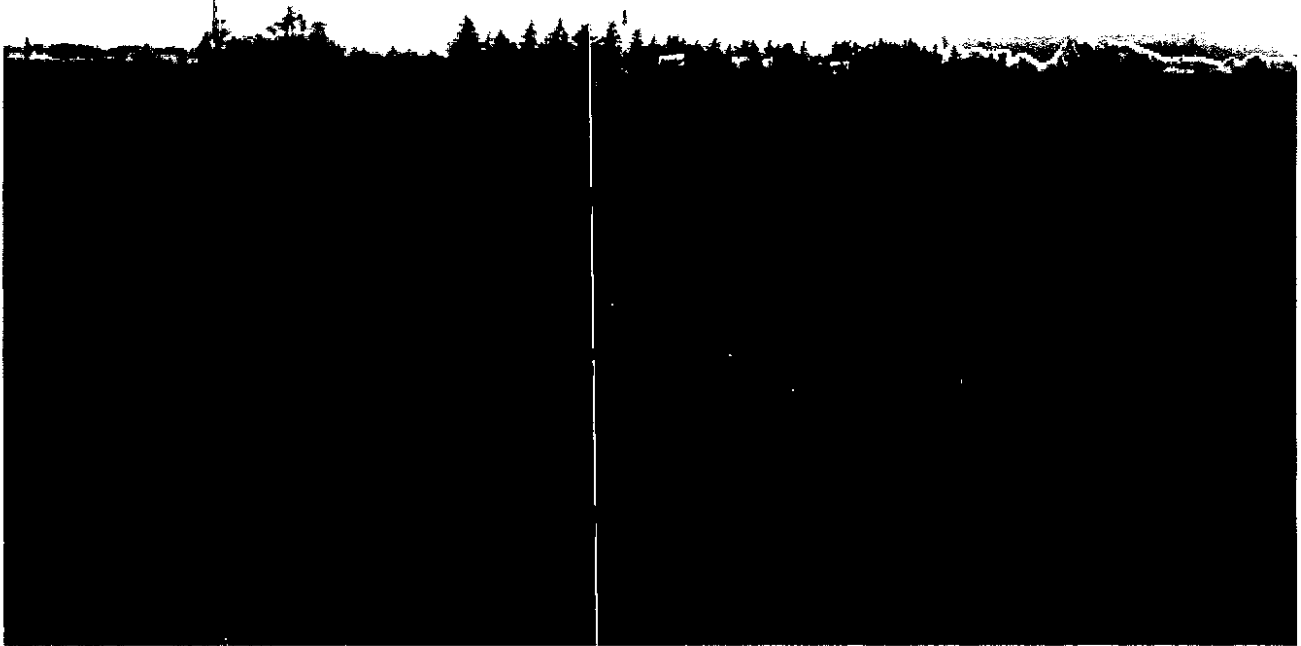

(Allegato 3 particella 144 dettaglio area palo 13)

Geom. Maurizio Nanni



**SAN LAZZARO
DI SAVENA**

Gentile Signor
NANNI Marco
Via Musolesi, 23
40036 Monzuno (Bo)

San Lazzaro di Savena, 22.11.2011
Prot. 48.455

Oggetto: AVVISO DI DEPOSITO degli elaborati relativi alla documentazione integrativa del NUOVO ELETTRODOTTO A 380 KV IN SEMPLICE TERNA TRA L'ESISTENTE STAZIONE ELETTRICA DI COLUNGA (BO) E L'ESISTENTE STAZIONE ELETTRICA DI CALENZANO (FI) E LE OPERE CONNESSE ALLA REALIZZAZIONE DELLO STESSO. PRONUNCIA DI COMPATIBILITA' AMBIENTALE D. LGS. N. 152 DEL 3/4/2006 E S.M.I.

Premesso che:

- in data 17 ottobre 2011 è stata pubblicata sui quotidiani Corriere della sera, il Resto del Carlino e La Nazione l'avviso di deposito in oggetto;
- l'Amministrazione Comunale ha già espresso le proprie valutazioni in merito con Delibera di Giunta Comunale n. 68 del 27 aprile 2010, valutazioni che intende ribadire per tutti i rilievi ai quali, nella documentazione integrativa di cui all'oggetto, non si è riscontrata esauriente e soddisfacente risposta;
- sulle specifiche situazioni è opportuno che ogni diretto interessato esamini la documentazione di progetto presentata e formuli osservazioni, qualora lo ritenga opportuno, a tutela dei propri specifici interessi;
- l'amministrazione comunale si rende disponibile a fornire supporto tecnico alla consultazione degli elaborati di progetto e alla raccolta delle eventuali osservazioni.

SI INFORMA che

Le SS.LL. sono invitate a prendere visione degli elaborati relativi al progetto indicato all'oggetto in quanto proprietarie di aree direttamente interessate al passaggio dei manufatti.

E' possibile effettuare la libera consultazione della documentazione pubblicata
entro 16 dicembre 2011

nei seguenti giorni/orari:

lunedì, mercoledì, venerdì dalle 9.00 alle 17.00

martedì, giovedì dalle 9.00 alle 17.00

presso la segreteria dell'Area Gestione del Territorio.



**SAN LAZZARO
DI SAVENA**

Sempre entro il **12 dicembre 2011** è possibile presentare osservazioni, indirizzandole al seguente recapito:

Comune di San Lazzaro di Savena
Settore Progetti Ambientali
Piazza Bracci, 1 - 40068 San Lazzaro di Savena (BO)

Gli uffici tecnici comunali sono disponibili a guidare la consultazione, previo appuntamento da fissare con l'Ing. Elisabetta Ferri - Responsabile del Settore Progetti Ambientali, contattando il n. 0516228012.



Giorgio Archetti
Vicesindaco e
Assessore alla qualità ambientale



SAN LAZZARO
DI SAVENA

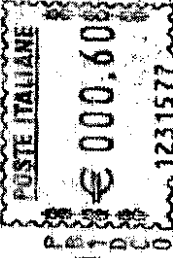

Gentile Signor
NANNI Maurizio
Via Musolesi, 23
40036 Monzuno (Bo)



SAN LAZZARO
DI SAVENA

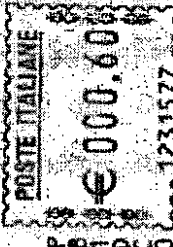

Gentile Signor
NANNI Marco
Via Musolesi, 23
40036 Monzuno (Bo)

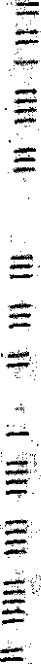

POSTE ITALIANE
€ 000,60
1231577

20642
23 11 11
SAN MARZANO D'AVENA (BO)

Gentile Signora
GALANTINI Oiga
Via Musolesi, 23
40036 Monzuno (Bo)

