

ART. 136. IMMOBILI ED AREE DI NOTEVOLE INTERESSE PUBBLICO

1. Sono soggetti alle disposizioni di questo Titolo per il loro notevole interesse pubblico: (comma così modificato dall'art. 2 del d.lgs. n. 63 del 2008)

- a) le cose immobili che hanno cospicui caratteri di bellezza naturale, singolarità geologica o memoria storica, ivi compresi gli alberi monumentali;
b) le ville, i giardini e i parchi, non tutelati dalle disposizioni della Parte seconda del presente codice, che si distinguono per la loro non comune bellezza;
c) i complessi di cose immobili che compongono un caratteristico aspetto avente valore estetico e tradizionale, inclusi i centri ed i nuclei storici;
d) le bellezze panoramiche e così pure quei punti di vista o di belvedere, accessibili al pubblico, dai quali si gode lo spettacolo di qualche bellezza.

ART. 157. NOTIFICHE ESEGUITE, ELENCHI COMPILATI, PROVVEDIMENTI E ATTI EMESSI AI SENSI DELLA NORMATIVA PREVIGENTE

1. Conservano efficacia a tutti gli effetti (comma così modificato dall'art. 2 del d.lgs. n. 63 del 2008)

- a) le dichiarazioni di importante interesse pubblico delle bellezze naturali o panoramiche, notificate in base alla legge 11 giugno 1922, n. 778;
b) gli elenchi compilati ai sensi della legge 29 giugno 1939, n. 1497;
c) le dichiarazioni di notevole interesse pubblico notificate ai sensi della legge 29 giugno 1939, n. 1497;
d) i provvedimenti di riconoscimento delle zone di interesse archeologico emessi ai sensi dell'articolo 82, quinto comma, del d.P.R. 24 luglio 1977, n. 616, aggiunto dall'articolo 1 del decreto-legge 27 giugno 1985, n. 312, convertito con modificazioni nella legge 8 agosto 1985, n. 431;
d-bis) gli elenchi compilati ovvero integrati ai sensi del decreto legislativo 29 ottobre 1999, n. 490;
(e) (lettera introdotta dall'art. 2 del d.lgs. n. 63 del 2008)
e) le dichiarazioni di notevole interesse pubblico notificate ai sensi del decreto legislativo 29 ottobre 1999, n. 490;
f) i provvedimenti di riconoscimento delle zone di interesse archeologico emessi ai sensi del decreto legislativo 29 ottobre 1999, n. 490;
f-bis) i provvedimenti emanati ai sensi dell'articolo 1 del decreto-legge 27 giugno 1985, n. 312, convertito, con modificazioni, dalla legge 8 agosto 1985, n. 431, (lettera introdotta dall'art. 25 del d.lgs. n. 157 del 2006)

D.LGS. N. 42/2004 - ART. 136. e 157

Legenda estrapolata dal Geoportale Sardegna

- Perimetri non esaminati dal Comitato del PPR
Perimetri esaminati dal Comitato del PPR
Vincolo Architettonico

ART. 142. AREE TUTELATE PER LEGGE

1. Sono comunque di interesse paesaggistico e sono sottoposti alle disposizioni di questo Titolo:

- a) i territori costieri compresi in una fascia della profondità di 300 metri dalla linea di battigia, anche per i terreni elevati sul mare;
b) i territori contigui ai laghi compresi in una fascia della profondità di 300 metri dalla linea di battigia, anche per i territori elevati sui laghi;
c) i fiumi, i torrenti, i corsi d'acqua iscritti negli elenchi previsti dal testo unico delle disposizioni di legge sulle acque ed impianti elettrici, approvato con regio decreto 11 dicembre 1923, n. 1773, e le relative sponde o piedi degli argini per una fascia di 150 metri ciascuna;
d) le montagne per la parte eccedente i 600 metri sul livello del mare per la catena alpina e i 200 metri sul livello del mare per la catena appenninica e per le isole;
e) i ghiacciai e i circhi glaciali;
f) i parchi e le riserve nazionali o regionali, nonché i territori di protezione esterna dei parchi;
g) i territori coperti da foreste e da boschi, ancorché percorsi o danneggiati dal fuoco, e quelli sottoposti a vincolo di rimboscimento, come definiti dall'articolo 2, commi 2 e 4, del decreto legislativo 18 maggio 2001, n. 227 (norma abrogata, ora il riferimento è agli articoli 3 e 4 del decreto legislativo n. 34 del 2018);
h) le aree assegnate alle università agrarie e le zone gravate da usi civici;
i) le aree umide incluse nell'elenco previsto dal d.P.R. 13 marzo 1976, n. 448;
j) i vulcani;
k) le zone di interesse archeologico.

D.LGS. N. 42/2004 - ART. 142 AREE TUTELATE PER LEGGE

Legenda estrapolata dal Geoportale Sardegna

- Territori costieri fascia 300 m;
I territori contigui ai laghi;
Fiumi, torrenti e corsi d'acqua;
Fascia di 150 m dai fiumi;
Montagne oltre i 200 m;
I ghiacciai e i circhi glaciali;
I parchi e le riserve nazionali o regionali;
Le aree assegnate alle università agrarie e le zone gravate da usi civici;
Zone umide D.P.R. 448/76;
I vulcani;
Zone di interesse archeologico individuate;

Beni Paesaggistici Ambientali ex art. 142 D.Lgs. N°42/04

- Boschi;
CFVA - Aree percorse dal fuoco (Bosco e Pascolo) - da anno 2009 a 2020, ai sensi della L. n.353 del 2000;
Vincolo Archeologico;

D.LGS. N. 42/2004 - ART. 143. PIANO PAESAGGISTICO

1. L'elaborazione del piano paesaggistico comprende almeno:

- a) ricognizione del territorio oggetto di pianificazione, mediante l'analisi delle sue caratteristiche paesaggistiche, impressa dalla natura, dalla storia e dalle loro interrelazioni, ai sensi degli articoli 131 e 135;
b) ricognizione degli immobili e delle aree dichiarati di notevole interesse pubblico ai sensi dell'articolo 136, loro delimitazione e rappresentazione in scala idonea alla identificazione, nonché determinazione delle specifiche prescrizioni d'uso, ai termini dell'articolo 138, comma 1, fatto salvo il disposto di cui agli articoli 140, comma 2, e 141-bis;
c) ricognizione delle aree di cui al comma 1 dell'articolo 142, loro delimitazione e rappresentazione in scala idonea alla identificazione, nonché determinazione di prescrizione d'uso intesa ad assicurare la conservazione del carattere distintivo di dette aree e, compatibilmente con esso, la valorizzazione;
d) eventuale individuazione di ulteriori immobili od aree, di notevole interesse pubblico ai termini dell'articolo 134, comma 1, lettera c), loro delimitazione e rappresentazione in scala idonea alla identificazione, nonché determinazione delle specifiche prescrizioni d'uso, ai termini dell'articolo 136, comma 1;
e) individuazione di eventuali ulteriori contesti, diversi da quelli indicati all'articolo 134, da sottoporre a specifiche misure di salvaguardia e di utilizzazione;
f) analisi delle dinamiche di trasformazione del territorio ai fini dell'individuazione dei fattori di rischio e degli elementi di vulnerabilità del paesaggio, nonché comparazione con gli altri atti di programmazione, di pianificazione e di difesa del suolo;
g) individuazione degli interventi di recupero e riqualificazione delle aree significativamente compromesse o degradate e degli altri interventi di valorizzazione compatibili con le esigenze della tutela;
h) individuazione delle misure necessarie per il corretto inserimento, nel contesto paesaggistico, degli interventi di trasformazione del territorio, al fine di realizzare uno sviluppo sostenibile delle aree interessate;
i) individuazione dei diversi ambiti e dei relativi obiettivi di qualità, ai termini dell'articolo 135, comma 3.

D.LGS. N. 42/2004 - ART. 143

Legenda estrapolata dal Geoportale Sardegna

- Beni paesaggistici storico culturali
Fascia costiera
Alberi monumentali
Grotte e caverne
Monumenti naturali istituiti
Aree di interesse botanico
Aree di interesse faunistico
Aree gestione speciale ente forestale
Aree a quota superiore a 900 m
Laghi, invasi e stagni
Fiumi e torrenti (alveo inciso)
Fiumi e torrenti (doppia sponda)
Centri di antica e prima formazione
Zone umide costiere
Campi dunari e sistemi di spiaggia
Sistemi a baie e promontori, scogli, piccole isole e falesie

Beni Paesaggistici Ambientali ex art. 143 D.Lgs. N°42/04

- Aree caratterizzate da preesistenze con valenza storico culturale
Beni immobili puntuali

Nota: In legenda i testi in grigio indicano che il sito e/o il bene in questione non è presente all'interno dell'area rappresentata.

Fonte dati: https://www.sardegnaegeoportale.it/navigator/sardegnaegeoportale/

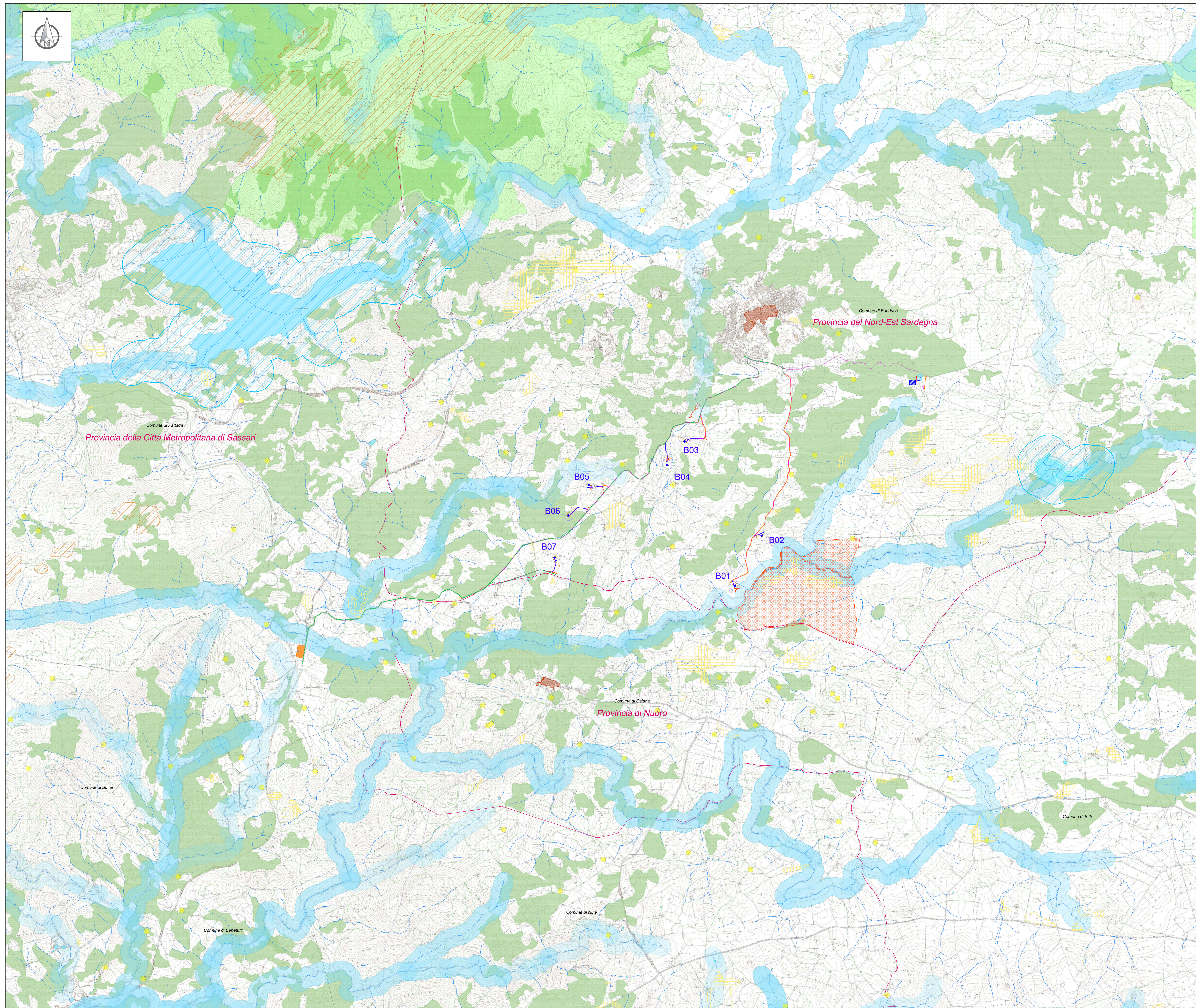

Localizzazione Geografica Impianto



LEGENDA

- Confini comunali
Confini provinciali
Aerogeneratore: Fondazione, Piazzola definitiva, Sorvolo
Piazzola temporanea
Caviddotto MT
Sottostazione Elettrica Utente
SE 150KV Budusù GIS
Area comune e altri produttori
Caviddotto AT interato per la connessione SSEU - opere comuni
Caviddotto AT interato 150 KV interato per la connessione SE150KV Budusù GIS
Transshipment Area
Nuova viabilità di accesso alla SSEU
Visibilità esistente
Visibilità esistente da adeguare
Adeguamenti temporanei alla viabilità
Nuova viabilità

REGIONE SARDEGNA
Provincia del Nord-Est Sardegna



Table with 5 columns: ID, EMISSIONE PER INTEGRAZIONI INC, DATA, REDATTO, CONTROLLO, APPROVATO. It lists two entries for emissions for external entities.

Project information section including the name 'PARCO EOLICO DI "BUDDUSO"', the company 'Hergo Renewables S.p.A.', the project number 'C20025505-VA-PL-8.1-02', and the status 'DEFINITIVO'.