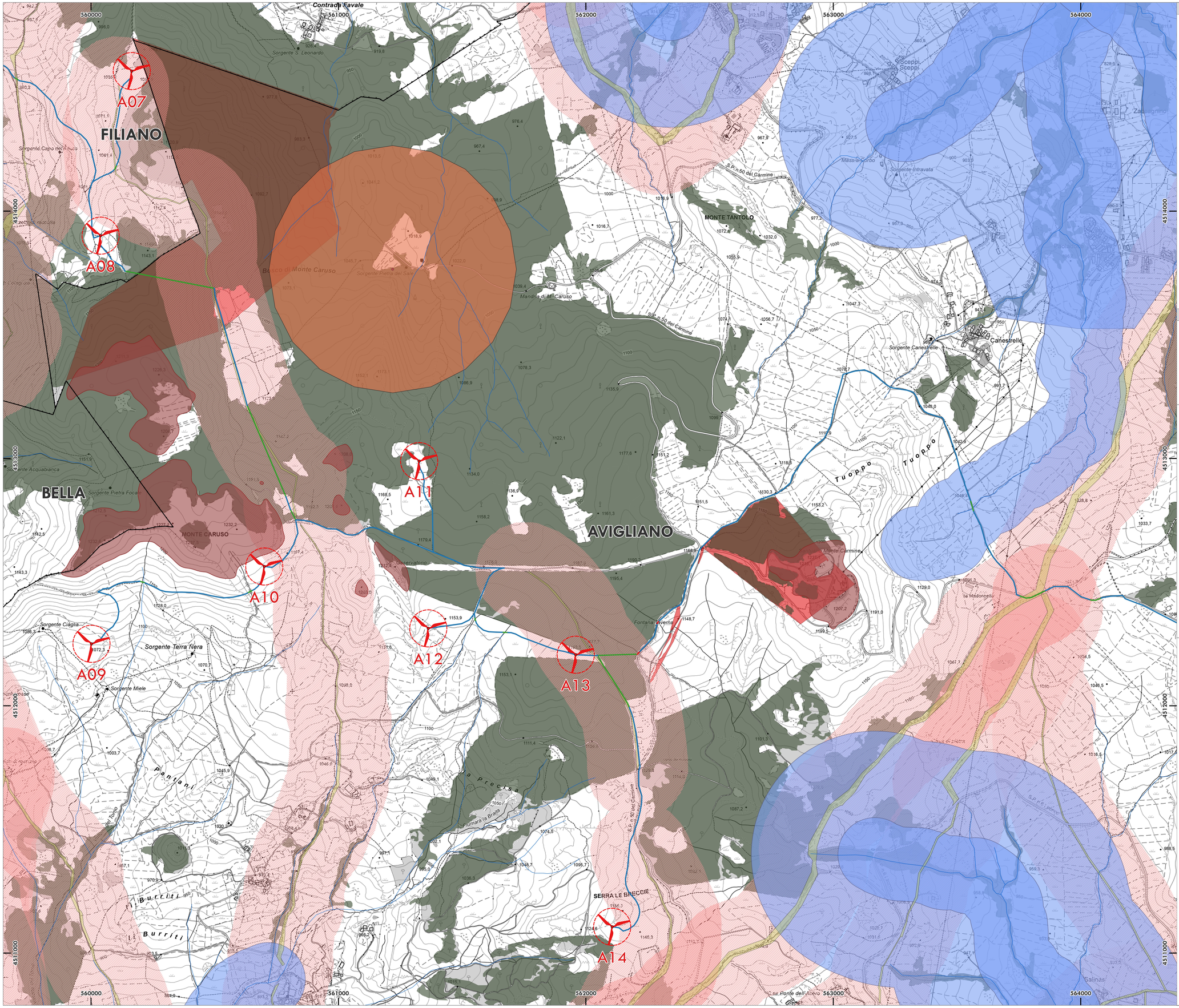

NAVIGATORE

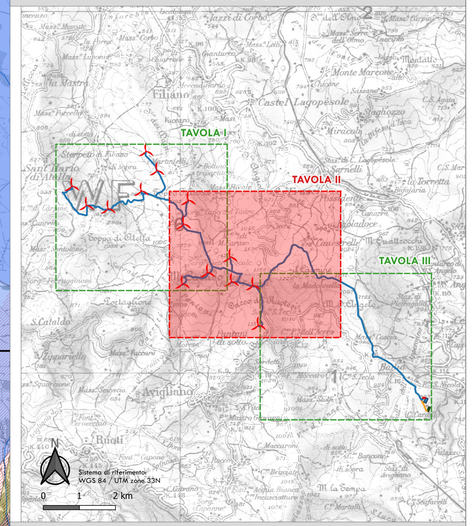

LEGENDA

ELEMENTI PROGETTO

- AEROGENERATORE
- CAVIDOTTO
  - TOC
  - TOC/STAFFAGGIO
  - TRINCEA
- CAVIDOTTO_STAZIONE_UTENTE_STORAGE
- CAVIDOTTO_STAZIONE_UTENTE_SSE_NUOVA_AVIGLIANO
- STAZIONE_UTENTE
- SSE_NUOVA_AVIGLIANO
- STORAGE_30MW

L.R. 54/2015

- Beni_monumentali_buffer 1001 m
- Beni_archeologici_OPE_LEGIS
- Territori_costieri_buffer 1000 m
- Territori_costieri_buffer 5000 m
- Laghi_ed_invasi_artificiali_buffer 1000 m
- Laghi_ed_invasi_artificiali_buffer 151 m
- Fiumi_torrenti_corsi_d'acqua_buffer 150 m
- Fiumi_torrenti_corsi_d'acqua_buffer 500 m
- Montagne_eccedenti_1200 m s.l.m.
- Tratturi_buffer 200 m
- Parco Nazionale
- Parco Regionale
- Riserva Regionale
- Riserva Statale
- EUAP_buffer 1000 m
- Zone_umide_RAMSAR_buffer 1000 m
- Zone_umide_RAMSAR_buffer 151 m
- Oasi_WWF
- IBA
- Alberi_monumentali
- Alberi_monumentali_buffer 500 m
- Territori_ad_elevata_capacità_d'uso
- Vigneti
- le aree assegnate alle università agrarie e le zone gravate da usi civici

PROGETTO PER LA REALIZZAZIONE DI UN PARCO EOLICO E DELLE RELATIVE OPERE DI CONNESSIONE ALLA RTN - POTENZA NOMINALE 84 MW

REGIONE BASILICATA | PROVINCIA di POTENZA | COMUNI di ATELLA, AVIGLIANO, FILIANO, POTENZA

Località "Serradenti"

Scala:	Formato Stampa:	
1:5'000	A0	PROGETTO DEFINITIVO

ELABORATO

A.16.a.4.d - TAV. II — Carta dei vincoli dell'area - Vincoli L.R. 54/2015 - TAVOLA II

Progettazione:

DESIGN STUDIO — Progettazione Elaborazione Elaborazione

R.S.V. Design Studio S.r.l.

Piazza Carmine, 5 | 84077 Torre Orsaia (SA)
P.IVA 05857470656
Tel./fax: +39 0974 985490 | e-mail: info@rsv-ds.it

Committenza:

Ripowind S.r.l.

Via della Tecnica, 18 | 85100 Potenza (PZ)
P.IVA 01960620761
Indirizzo pec: ripowind@pec.it

ORDINE DEGLI INGEGNERI DELLA PROVINCIA DI SALERNO — Dott. Ing. BRUNO CARMINE ANTONIO N. 7218 SEZ. A Civile ed Ambientale — Sperano Antonio

ORDINE DEGLI INGEGNERI DELLA PROVINCIA DELLA BRIANZA — GUIDINO VASSALLI INGEGNERE Civile ed Ambientale N. 1629 — Sperano Antonio

Catalogazione Elaborato: PZ_SRD_A_16_A_4_D_CARTA DEI VINCOLI DELL'AREA - VINCOLI L.R. 54/2015 - TAVOLA II.pdf
PZ_SRD_A_16_A_4_D_CARTA DEI VINCOLI DELL'AREA - VINCOLI L.R. 54/2015 - TAVOLA II.doc

Data:	Motivo della revisione:	Redatto:	Controllato:	Approvato:
Settembre 2022	Prima Emissione	AV	QV/AS	RSV
Settembre 2023	Rev01- Richiesta integrazioni MASE prot. n. 0138017 del 31-08-23	AV	QV/AS	RSV

Il presente elaborato è di proprietà di R.S.V. Design Studio S.r.l. Non è consentito riprodurlo o comunque utilizzarlo senza autorizzazione scritta di R.S.V. Design Studio S.r.l.