LEGENDA:

- Aerogeneratore
- Confine Comunale
- Viabilità di Progetto
- Viabilità Comunale Esistente da Adeguare
- Viabilità Esistente da Adeguare
- Viabilità Provinciale Esistente da Adeguare
- Viabilità Esistente (di accesso alla SU - Storage)
- Cavidotto 30 Kv (Trincea)
- Cavidotto 30 Kv (T.O.C.)
- Cavidotto 30 Kv - (T.O.C. - Staffaggio)
- Cavidotto Stazione Utente - Storage
- Cavidotto Stazione Utente - SSE Nuova Avigliano
- Estranei al Demanio Civico
- Natura Allodiale in quanto appartenenti ad Antiche quote del 1812, del Demanio Civico Comunale Sant'Ilario
- Demanio Civico Comunale - Avigliano (PZ)
- Demanio Civico Comunale - Filiano (PZ)
- Demanio Civico Comunale - Potenza (PZ)
- Demanio Civico Comunale di Sant'Ilario - Atella (PZ)

INQUADRAMENTO SU CATASTALE

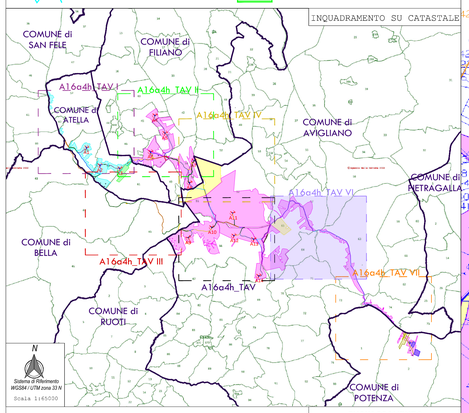

INQUADRAMENTO

N
Sistema di Riferimento
WGS84 / UTM zona 33 N

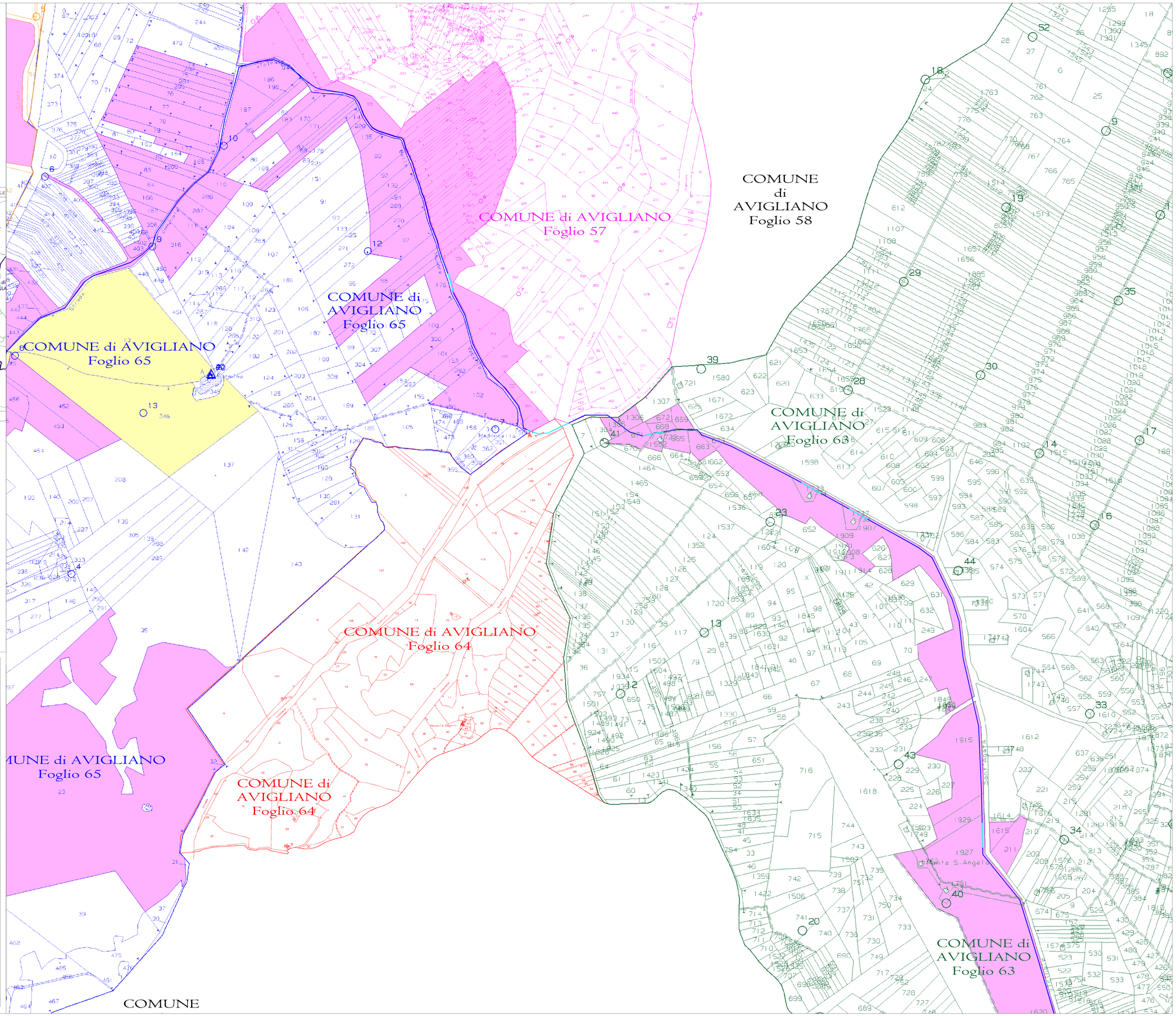

PROGETTO PER LA REALIZZAZIONE DI UN PARCO EOLICO
E DELLE RELATIVE OPERE DI CONNESSIONE ALLA RTN

POTENZA NOMINALE 84 MW

REGIONE BASILICATA | PROVINCIA di POTENZA | COMUNI di ATELLA AVIGLIANO FILIANO POTENZA

Località "Serradenti"

Scala:	Formato Stampa:	PROGETTO DEFINITIVO
1:3000	A0	

ELABORATO

A.16.a.4.h TAV VI	CARTA DEI VINCOLI DELL'AREA_USI CIVICI - TAVOLA VI

Progettazione:

R.S.V. Design Studio S.r.l.
Piazza Carmine, 3 | 84077 Sala Orsini (SA)
P.IVA 05803970656
Tel./fax: +39 0974 985490 | e-mail: info@rsv-ds.it

Committenza:

Ripowind S.r.l.
Via della Tecnica, 18 | 85100 Potenza (PZ)
P.IVA 01760630761
Indirizzo pec: ripowind@pec.it

Dott. Ing. Spera Antonio N. 7218 SEZ. A Ordine degli Ingegneri della Provincia di Lecce

Dott. Arch. Gerardo Cafaro N. 1 Ordine degli Architetti della Provincia di Potenza

Catalogazione Elaborato: PZ_SRD_A16a4h_CARTA DEI VINCOLI DELL AREA_USI CIVICI_TAVOLA V1.pdf
PZ_SRD_A16a4h_CARTA DEI VINCOLI DELL AREA_USI CIVICI.dwg

Data:	Motivo della revisione:	Redatto:	Controllato:	Approvato:
Novembre 2022	Prima emissione	LS	QV/AS	RSV

Il presente elaborato è di proprietà di R.S.V. Design Studio S.r.l. Non è consentita riproduzione o comunque utilizzarlo senza autorizzazione scritta di R.S.V. Design Studio S.r.l.