PROFILO Binario Piazzale

SEZIONE 19

PROGRESSIVA 900.00

STERRI E RIPORTI
R1 19.76 m^2
FONDAZIONE
F1 6.46 m^2
SUB_BALLAST
SB1 2.52 m^2
INERBIMENTO
I1 1.60 m

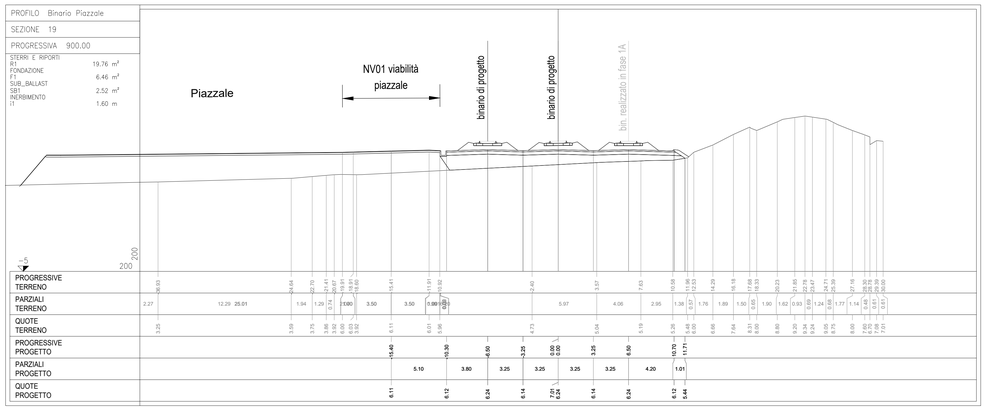

PROFILO Binario Piazzale

SEZIONE 22

PROGRESSIVA 1050.00

FONDAZIONE
F1 6.44 m^2
F2 6.44 m^2
F3 6.44 m^2
F4 6.44 m^2
Totale: 25.76 m^2
SUB_BALLAST
SB1 2.53 m^2
SB2 2.53 m^2
SB3 2.53 m^2
SB4 2.53 m^2
Totale: 10.12 m^2
INERBIMENTO
I1 3.11 m
I2 3.11 m
Totale: 6.22 m

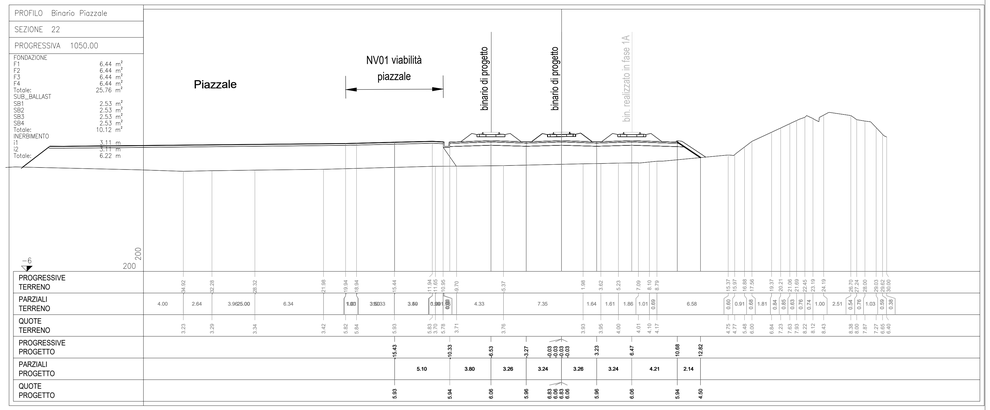

PROFILO Binario Piazzale

SEZIONE 20

PROGRESSIVA 950.00

STERRI E RIPORTI
R1 37.52 m^2
FONDAZIONE
F1 6.40 m^2
SUB_BALLAST
SB1 2.58 m^2
INERBIMENTO
I1 2.84 m

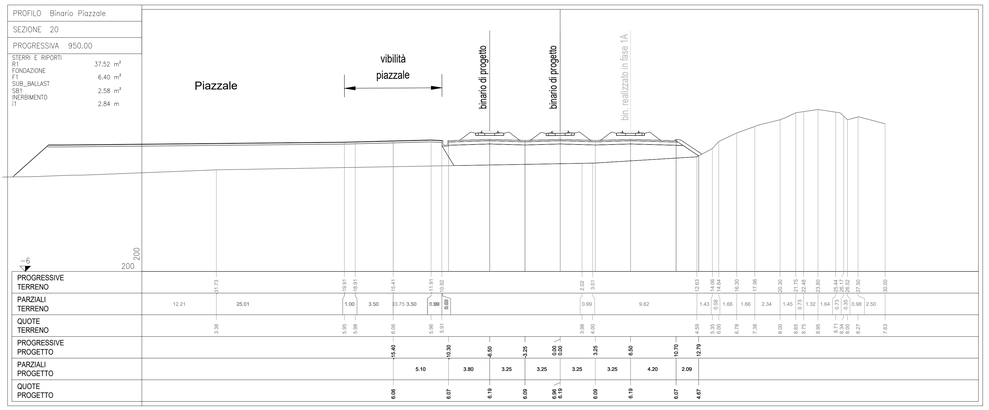

PROFILO Binario Piazzale

SEZIONE 23

PROGRESSIVA 1100.00

STERRI E RIPORTI
R1 6.34 m^2
S1 0.29 m^2
FONDAZIONE
F1 6.25 m^2
SUB_BALLAST
SB1 2.53 m^2

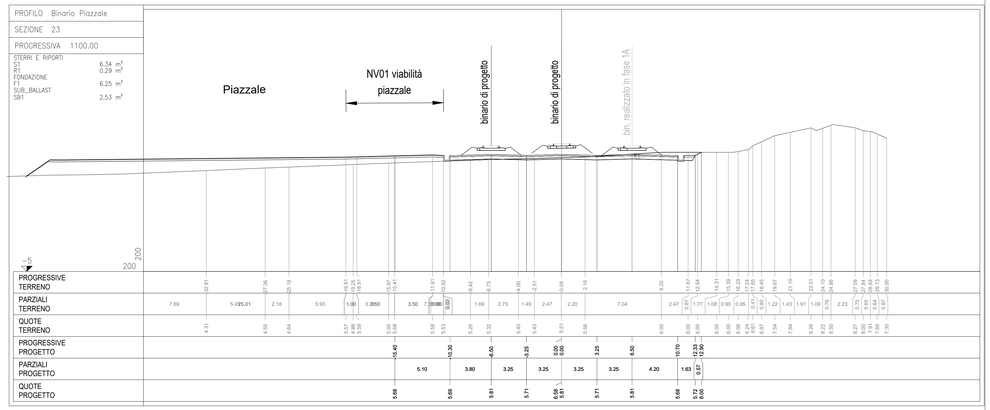

PROFILO Binario Piazzale

SEZIONE 21

PROGRESSIVA 1000.00

STERRI E RIPORTI
R1 45.74 m^2
FONDAZIONE
F1 6.45 m^2
SUB_BALLAST
SB1 2.52 m^2
INERBIMENTO
I1 4.01 m

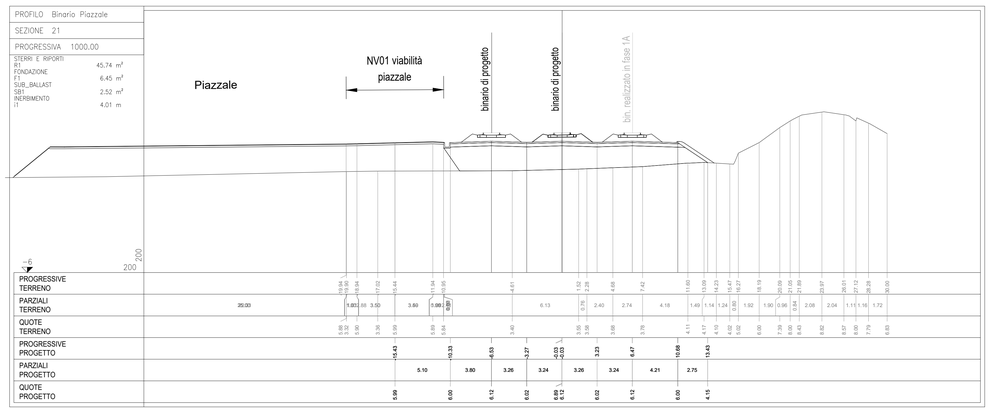

PROFILO Binario Piazzale

SEZIONE 24

PROGRESSIVA 1150.00

STERRI E RIPORTI
S1 6.33 m^2
S2 32.42 m^2
Totale S: 38.75 m^2
FONDAZIONE
F1 6.28 m^2
SUB_BALLAST
SB1 2.52 m^2

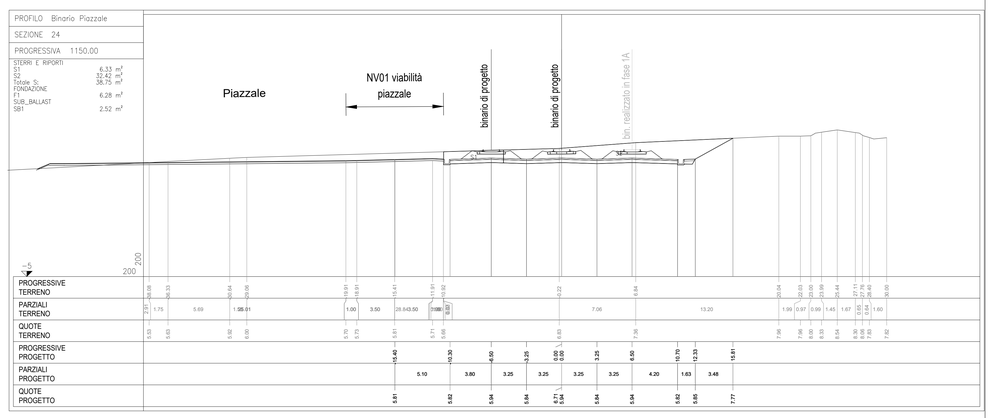

LEGENDA	
———	DEMOLIZIONI

N.B. Per i volumi dei movimenti terra della viabilità e del piazzale si faccia riferimento agli elaborati RS6201R13W9NV0100001, RS6201R13W9NV0100002, RS6201R13W9NV0100003 e RS6201R13W9NV0100004.

COMMITTENTE:

RFI RETE FERROVIARIA ITALIANA
GRUPPO FERROVIE DELLO STATO ITALIANE

PROGETTAZIONE:

ITALFERR
GRUPPO FERROVIE DELLO STATO ITALIANE

LINEA CATANIA - SIRACUSA

DIREZIONE TECNICA
S.O. COORDINAMENTO DI SISTEMA E PFTE

PROGETTO DI FATTIBILITA' TECNICO ECONOMICA

Collegamento ferroviario con il porto di Augusta
Fase 1B
Elaborati Generali

INFRASTRUTTURA
Binario Piazzale
Sezioni trasversali correnti tav 4/5

SCALA : 1:200

COMMESSA	LOTTO	FASE	ENTE	TIPO DOC.	OPERA/DISCIPLINA	PROGR.	REV.
RS62	01	R	14	W9	IF0001	004	B

Revis.	Descrizione	Redatto	Data	Verificato	Data	Approvato	Data	Autorizzato	Data
A	Emissione esecutiva	Pini	Novembre 22	P.Di Gennaro	Novembre 22	P. Carlesimo	Novembre 22	CONSORZIO ITALSCAVI S.c.a.r.l. Dott. Ing. CESARE MARIA BONACINA Ordine degli Ingegneri di Brescia n. 2910	
B	Emissione per recepimento prescrizioni AdSP	L.Donnaio	Settembre 23	S.	Settembre 23	P. Carlesimo	Settembre 23		

File: RS6201R14W9IF001004B

n. Elab.: XXX