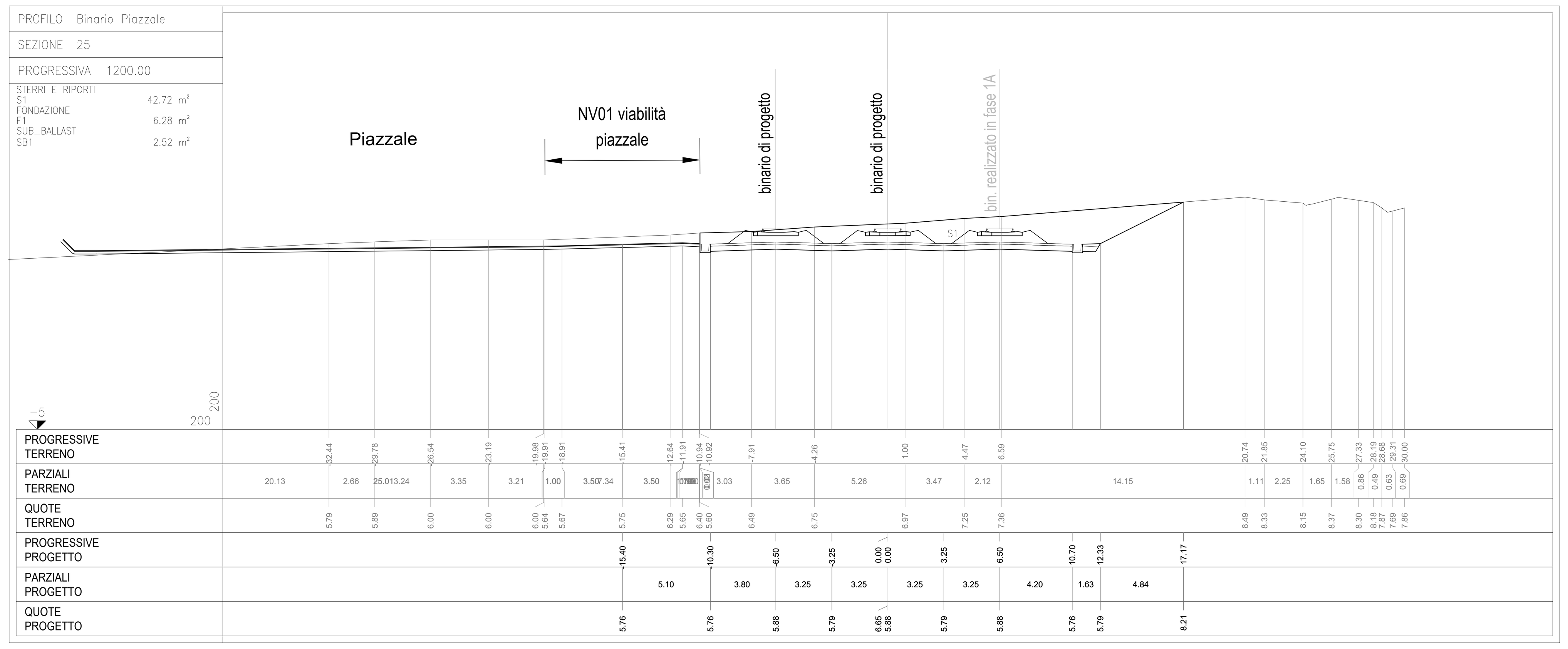

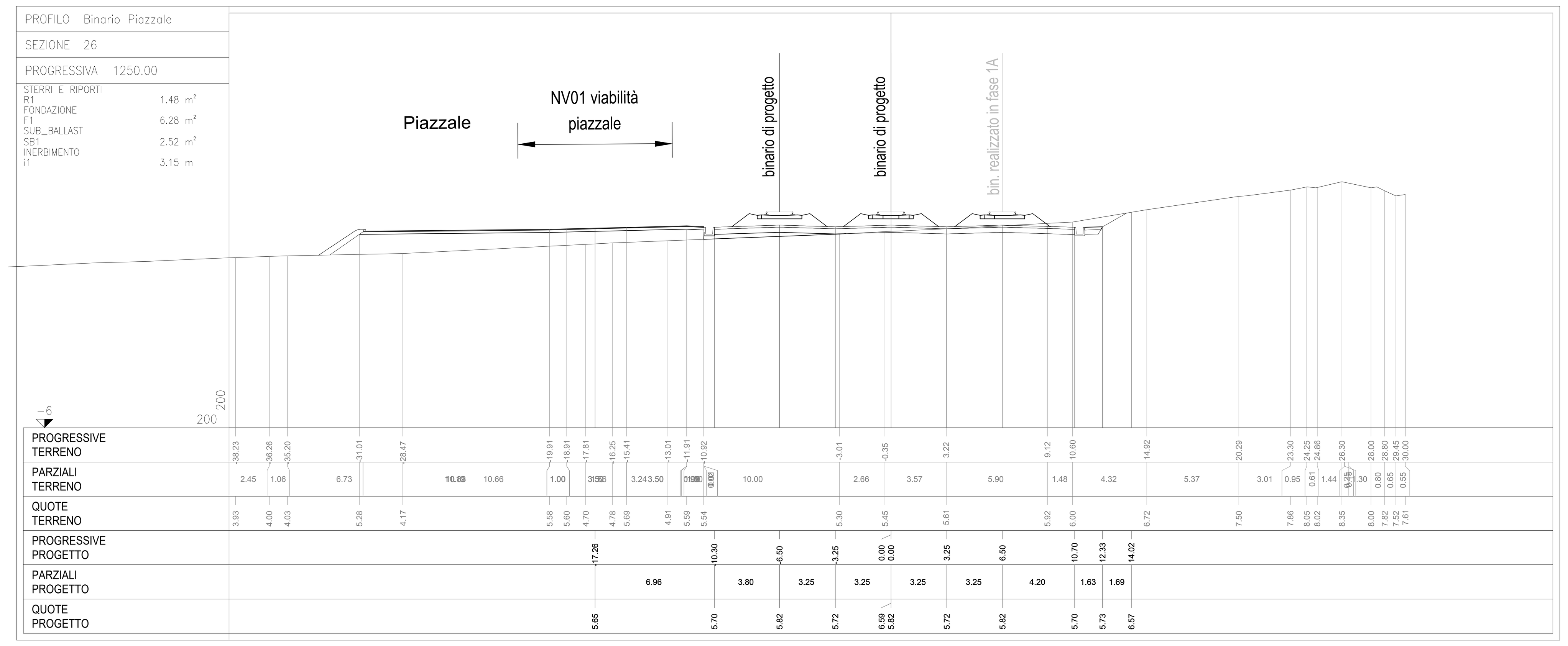

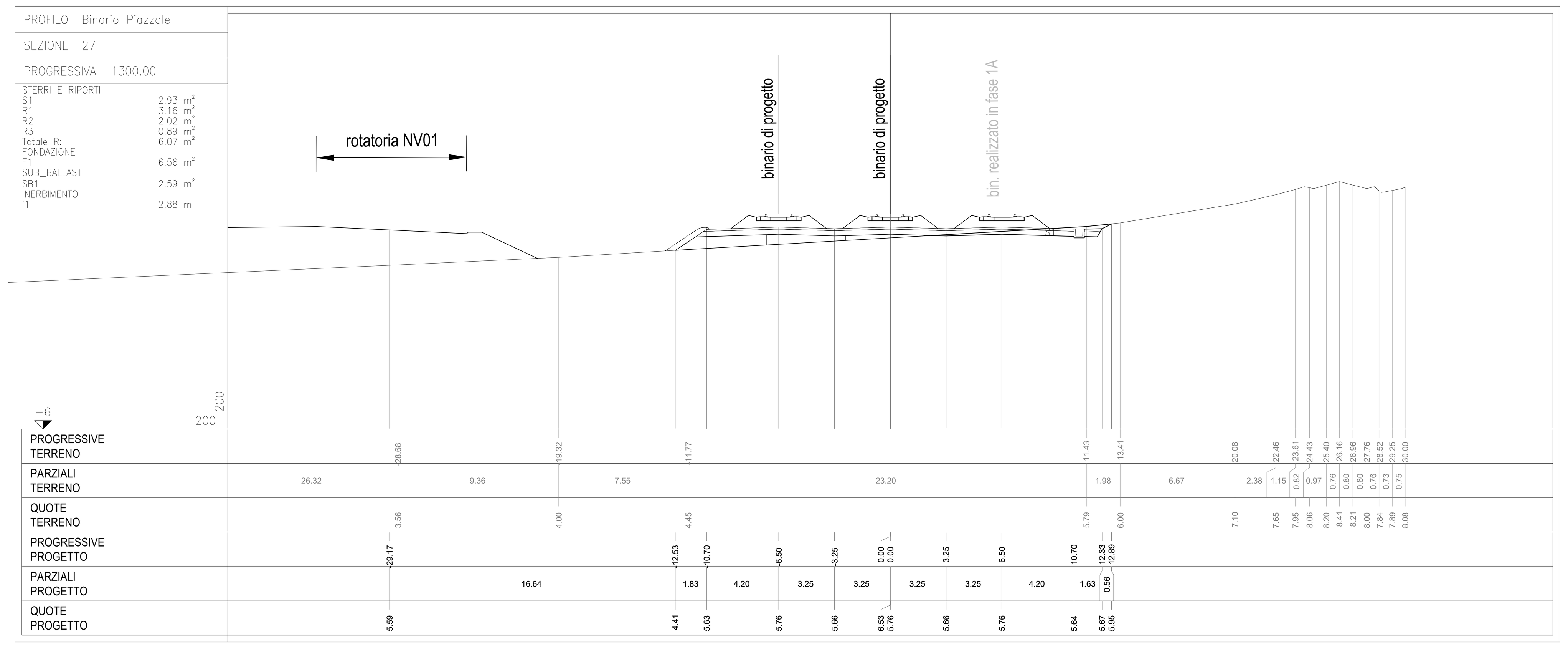

LEGENDA

(linea gialla)	*DEMOLIZIONI*

N.B. Per i volumi dei movimenti terra della viabilità e del piazzale si faccia riferimento agli elaborati RS6201R13W9NV0100001, RS6201R13W9NV0100002, RS6201R13W9NV0100003 e RS6201R13W9NV0100004.

COMMITTENTE:

RFI RETE FERROVIARIA ITALIANA
GRUPPO FERROVIE DELLO STATO ITALIANE

PROGETTAZIONE:

ITALFERR
GRUPPO FERROVIE DELLO STATO ITALIANE

LINEA CATANIA - SIRACUSA

DIREZIONE TECNICA

S.O. COORDINAMENTO DI SISTEMA E PFTE

PROGETTO DI FATTIBILITA' TECNICO ECONOMICA

Collegamento ferroviario con il porto di Augusta

Fase 1B
Elaborati Generali

INFRASTRUTTURA
Binario Piazzale
Sezioni trasversali correnti tav 5/5

SCALA : 1:200

COMMESSA	LOTTO	FASE	ENTE	TIPO DOC.	OPERA/DISCIPLINA	PROGR.	REV.
RS62	01	R	14	W9	IF0001	005	B

Revis.	Descrizione	Redatto	Data	Verificato	Data	Approvato	Data	Autorizzato / Data
A	Emissione esecutiva	Pini	Novembre 22	P.Di Gennaro	Novembre 22	P. Carlesimo	Novembre 22	G.Inghilleri Settembre 23
B	Emissione per recepimento prescrizioni AdSP	L. Zonnino	Settembre 23	S. Lanza	Settembre 23	P. Carlesimo	Settembre 23	

ITALFERR S.p.A. COORDINAMENTO DI SISTEMA Dott. Ing. GIULIANA INGHILLERI Ordine degli Ingegneri di ROMA N. 20502

File: RS6201R14W9IF001005B | *n. Elab.:*