

Tabella 8 punto 3 – Zone Montuose e forestali

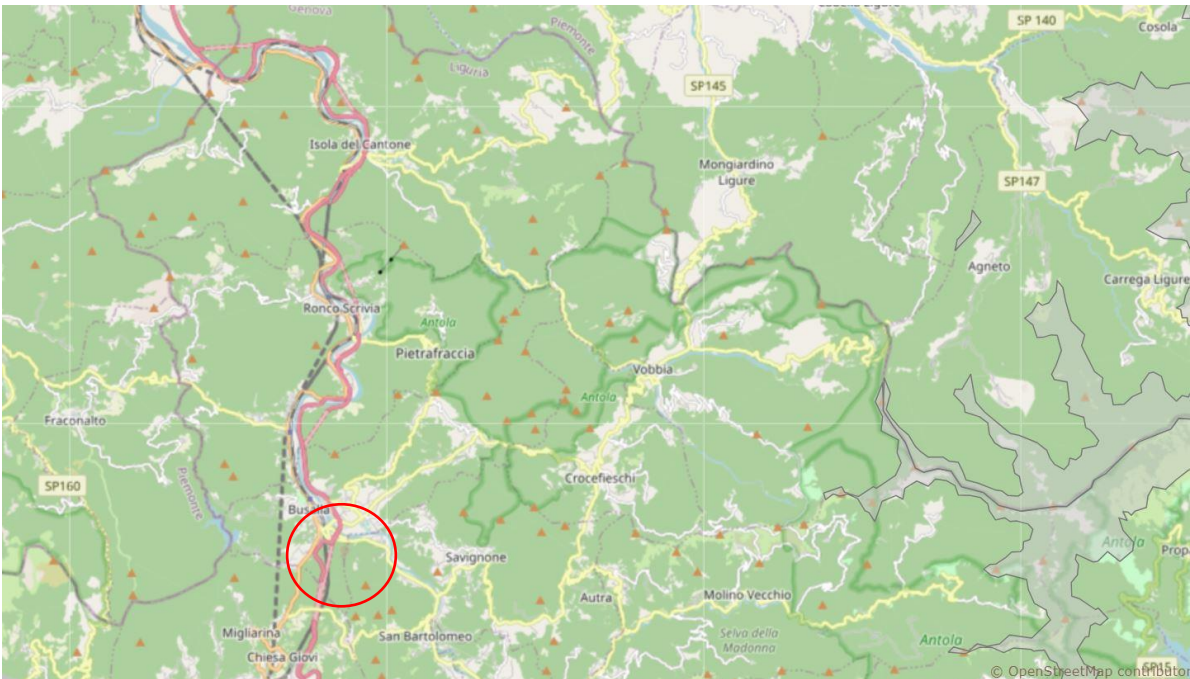

■ Aree al di sopra dei 1200 metri per gli Appennini e i rilievi delle isole e dei 1600 metri per le Alpi, vincolate ai sensi dell'art. 142 c. 1 lett. d) del Codice

Estratto dal SITAP – Ministero della Cultura.

Tabella 8 punto 3 – Boschi

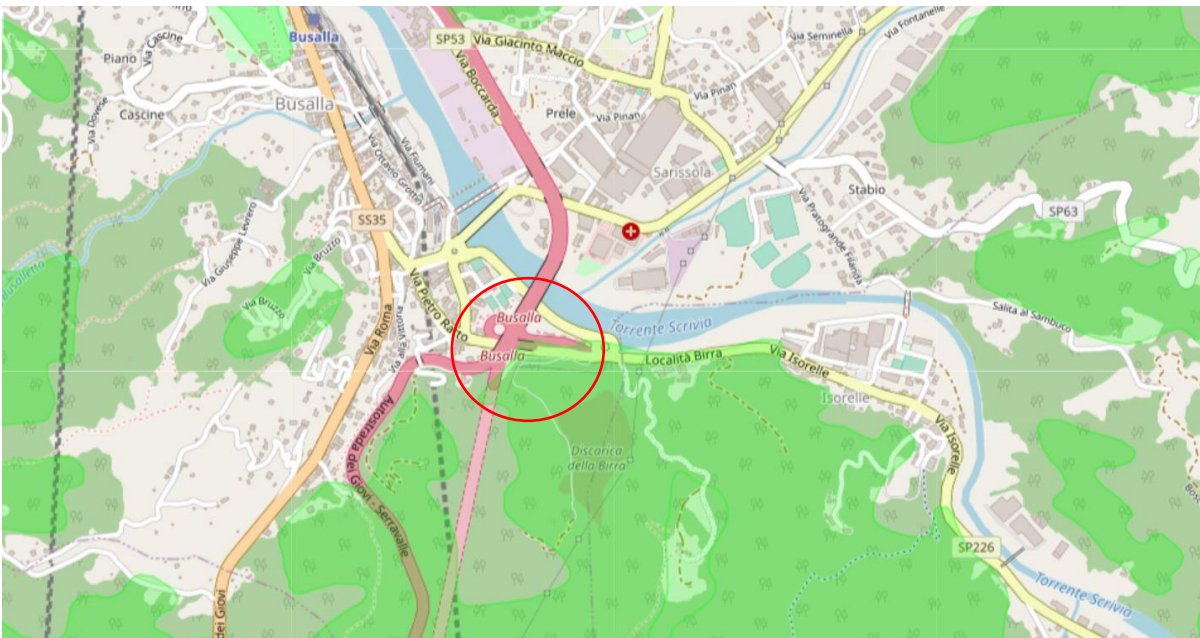

■ Aree boscate acquisite dalle carte di uso del suolo disponibili al 1987 (acquisite per ogni regione in base alle cartografie disponibili), tutelate ai sensi dell'art. 142 c. 1 lettera g) del Codice

Estratto dal SITAP – Ministero della Cultura.

Tabella 8 punto 3 – Parchi e riserve naturali o regionali vincolati

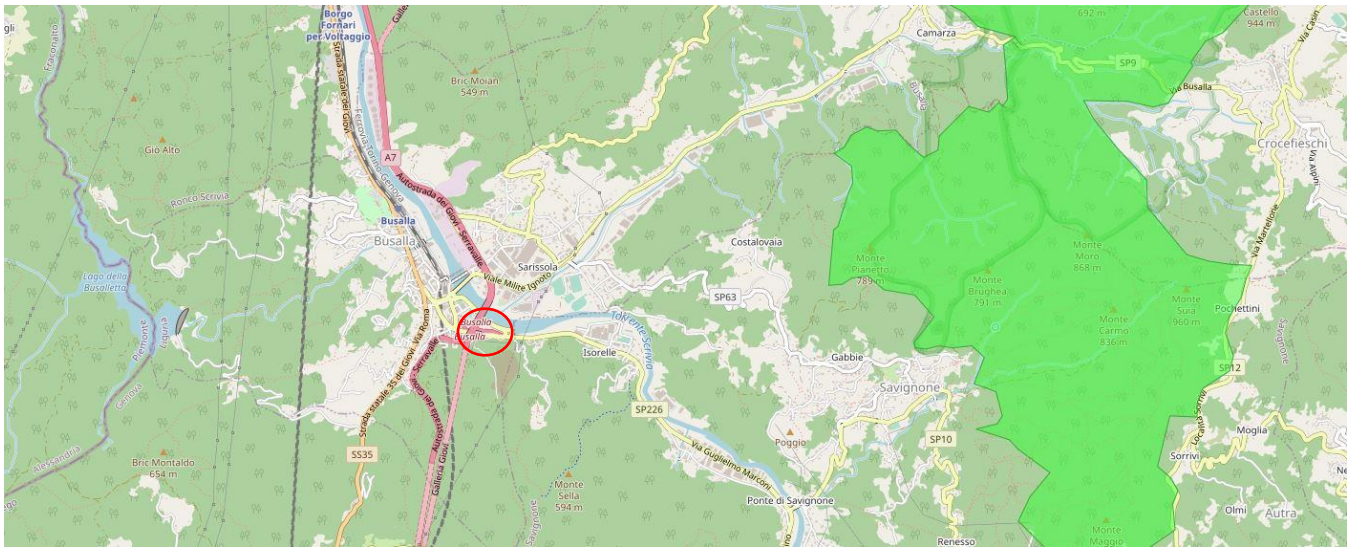

■ Parchi e riserve nazionali o regionali vincolati ai sensi dell'art. 142 c. 1 lett. f) del Codice, più restanti tipologie di area naturale protetta (livello fornito dal Ministero dell'Ambiente)

Estratto dal SITAP – Ministero della Cultura.

L'area di intervento non ricade all'interno di aree classificate a parco di rilevanza nazionale o regionale; in merito si rileva esclusivamente la presenza della sola propaggine più occidentale del Parco Naturale Regionale del Monte Antola (in parte coincidente con il SIC / ZPS di cui sopra) e quindi ubicato anch'esso a circa 2 km dall'intervento.