

PLANIMETRIA DI PROGETTO  
SCALA 1:5.000

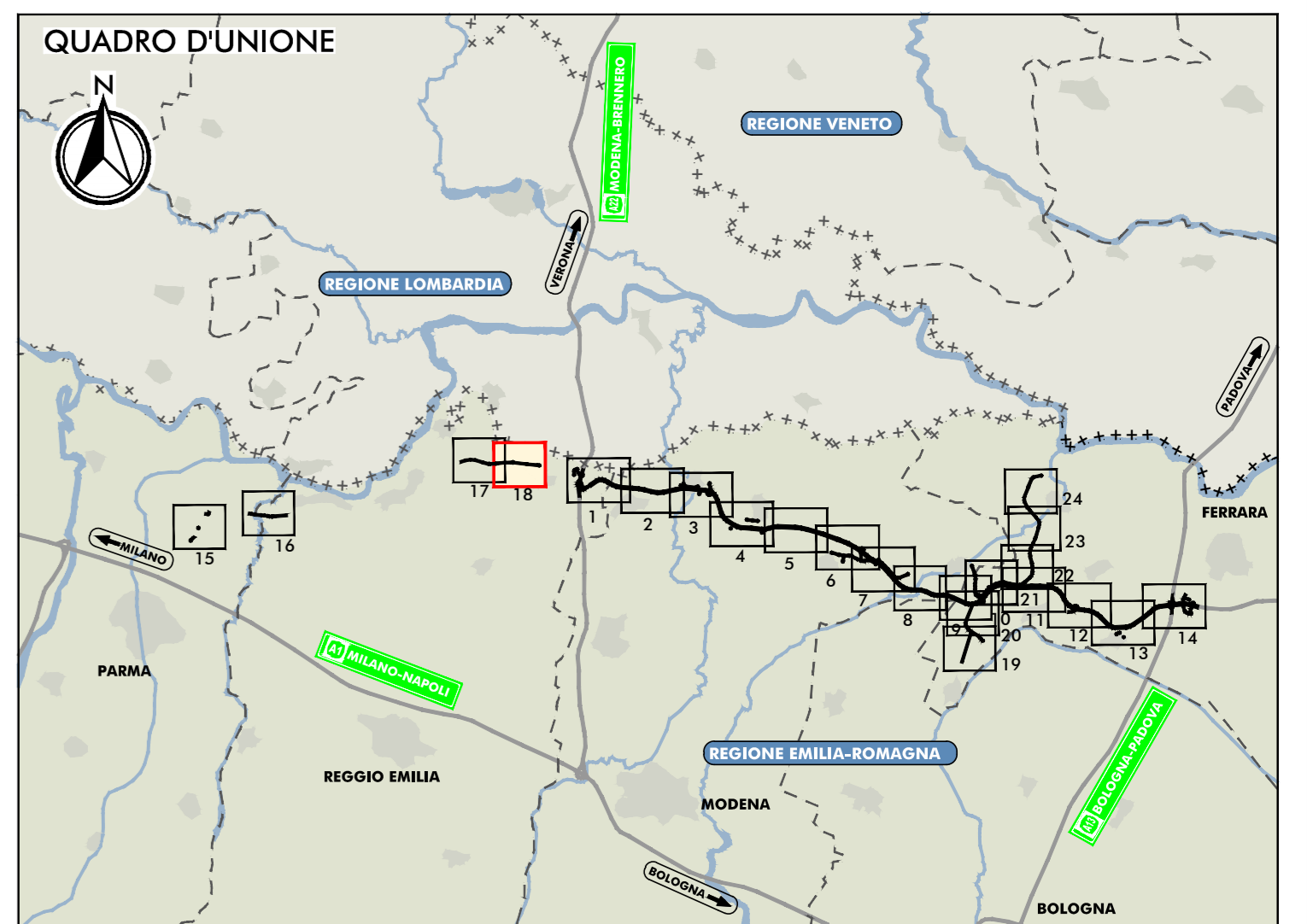
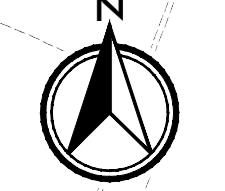

- LEGENDA**
- |   |   |
|---|---|
| <b>TERRITORIO</b>                                     | <b>INFRASTRUTTURE DI PROGETTO</b>                                     |
| ----- CONFINI REGIONALI                               | ==== TRACCIATO AUTOSTRADALE DI PROGETTO                               |
| ----- CONFINI PROVINCIALI                             | ==== INTERVENTI LOCALI DI COLLEGAMENTO VIARIO AL SISTEMA AUTOSTRADALE |
| ----- CONFINI COMUNALI                                | ==== VIABILITA' DI ADDUZIONE AL SISTEMA AUTOSTRADALE                  |
| ==== CORSI D'ACQUA E PRESENZE IDROGRAFICHE PRINCIPALI | ==== AREE DI MITIGAZIONE  |
- 
- |                                      |   |
|--------------------------------------|---|
| <b>INFRASTRUTTURE ESISTENTI</b>      | <b>INDIRIZZI PRODUTTIVI DELLE AZIENDE AGRICOLE IN BUFFER (SENZA DOTTI SAUR)</b> |
| ==== AUTOSTRADE                      | ==== CEREALICOLO  |
| ==== FERROVIE                        | ==== FRUTTICOLO   |
| ==== STRADE STATALI                  | ==== BOVINI DA LATTE  |
| ==== STRADE PROVINCIALI              | ==== BOVINI DA CARNE  |
| ==== ACCESSO AI FONDI AGRICOLI       | ==== SUINI  |
| ==== PUNTI DI ACCESSO AI FONDI       | ==== OVICAPRINI   |
| ==== NUOVA VIABILITA' DI ACCESSO     | ==== AVICOLI  |
| ==== VARIANTI A VIABILITA' ESISTENTE | ==== ALTRO  |
| ==== STRADE DI ACCESSO ESISTENTI     |   |

"D03" (ex 2RE) - VIABILITA' DI ADDUZIONE AL SISTEMA AUTOSTRADALE : Cispadana tra la S.P. n°2 "Reggiolo-Gonzaga" e la ex S.S n°62 "della Cisa"

TRATTO DI TRACCIATO CISPADANO ESISTENTE TRA S.P. N°2 REGGIOLO-ROLO' E S.P. N°43 "PER MOGLIA"

IL CONCESSIONARIO  
**ARC** AUTOSTRADA REGIONALE CISPADANA

IL CONCESSIONARIO  
**ARC** AUTOSTRADA REGIONALE CISPADANA

**AUTOSTRADA REGIONALE CISPADANA**  
DAL CASELLO DI REGGIOLO-ROLO SULLA A22  
AL CASELLO DI FERRARA SUD SULLA A13  
CODICE C.U.P. E8180800060009

INTEGRAZIONI AL PROGETTO DEFINITIVO E SIA COME RICHIESTO CON COMUNICAZIONE PROT. DVA-2013-0014126 DEL 17.06.2013 DEL MINISTERO DELL'AMBIENTE E DELLA TUTELA DEL TERRITORIO E DEL MARE (MATTM)

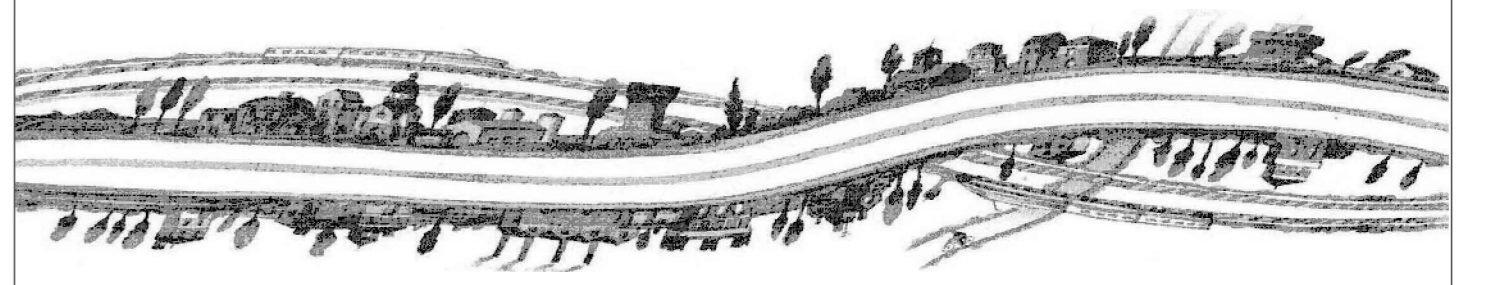

SEZIONE NOTA MATTM: GENERALE  
PLANIMETRIA DELLE VIABILITA' DI ACCESSO AI FONDI AGRICOLI - TAV 18/24

IL PROGETTISTA  
Ing. Emilia Sali  
Albo Ing. Reggio Emilia n° 945

IL CONCESSIONARIO  
Autospedale Regionale  
Cispadana S.p.A.  
Presidente  
Giovanni Fabbri

IDENTIFICAZIONE ELABORATO  
ALLEGATO GEN 1.1.3.18

LUGLIO 2013  
SCALA 1:5000