Stato di fatto

Firmato digitalmente da eugenio bordonali
C=IT

SIMULAZIONE FOTOGRAFICA

Individuazione impianti fotovoltaici autorizzati ed esistenti

Individuazione impianti fotovoltaici in fase autorizzativa

Ingrandimento simulazione fotografica

Ingrandimento simulazione fotografica con opere di mitigazione

Analisi impatto visivo -
Angolo occupato nella visuale

N.B. Nelle presenti immagini le dimensioni reali dell'impianto nella vista e l'angolo di vista che esso occupa vengono enfatizzati

PUNTO DI VISTA

Individuazione del p.to di vista su Ortofoto

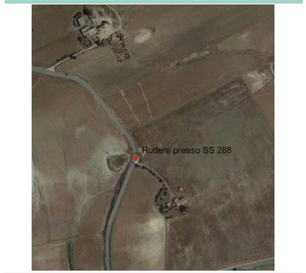

Individuazione del p.to di vista su CTR

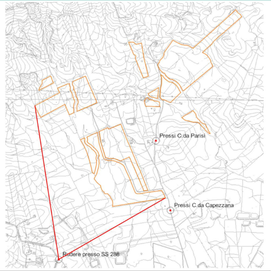

REGIONE SICILIA
PROVINCIA DI CATANIA
COMUNE DI RAMACCA

PROGETTO:
Impianto agrivoltaico per la produzione di energia elettrica da fonte solare denominato "PESCE"

Progetto Definitivo

PROPONENTE:
UKA SOLAR RAMACCA, SRL
Via Ombrone, 14
00198 ROMA

ELABORATO:
Fotosimulazione - Rudere SS 228

PROGETTISTA:
BLC s.r.l.
Via Umberto Giordano, 152 - 90144 Palermo (PA)
P.IVA 07025040822

Ing. Eugenio Bordonali
Ing. Gabriella Lo Cascio

Scala: -

Tavola: 60

Data: 04 settembre 2023

Rev.	Data	Descrizione
00	04/09/2023	prima emissione