SIMULAZIONE FOTOGRAFICA

Stato di fatto

Firmato digitalmente da eugenio bordonali
C=IT

Individuazione impianti fotovoltaici autorizzati ed esistenti

Individuazione impianti fotovoltaici in fase autorizzativa

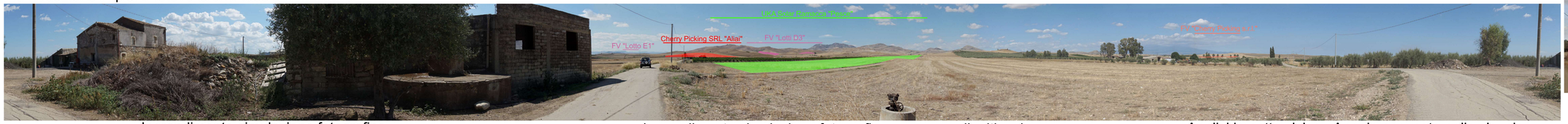

Ingrandimento simulazione fotografica

Ingrandimento simulazione fotografica con opere di mitigazione

Analisi impatto visivo - Angolo occupato nella visuale

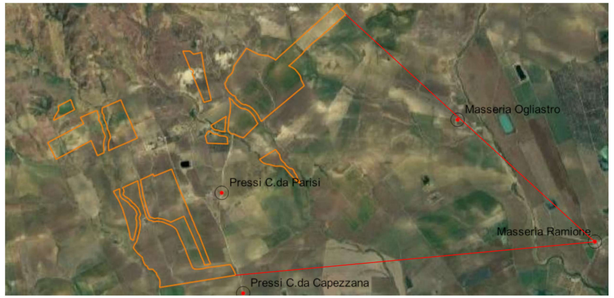

N.B. Nelle presenti immagini le dimensioni reali dell'impianto nella vista e l'angolo di vista che esso occupa vengono enfatizzati

PUNTO DI VISTA

Individuazione del B.I. su ortofoto

Individuazione del B.I. su CTR

Foto descrittiva B.I. Masseria Ramione

REGIONE SICILIA
PROVINCIA DI CATANIA
COMUNE DI RAMACCA

PROGETTO:
Impianto agrivoltaico per la produzione di energia elettrica da fonte solare denominato "CAPEZZANA"

Progetto Definitivo

PROPONENTE:
UKA SOLAR RAMACCA, SRL
Via Ombrone, 14
00198 ROMA

ELABORATO:
Fotosimulazione B.I. Masseria Ramione

PROGETTISTA:
BLC s.r.l.
Via Umberto Giordano, 152 - 90144 Palermo (PA)
P.IVA 07007040822
Ing. Eugenio Bordonali
Ing. Gabriella Lo Cascio

Scala: -

Tavola: 63

Data:	Rev:	Data	Descrizione
04 settembre 2023	00	04/09/2023	prima emissione