



TRANSIZIONE ECOLOGICA



REGIONE SICILIA



COMUNE DI RAMACCA



COMUNE DI CASTEL DI IUDICA

NOME PROGETTO:

Costruzione ed esercizio di un impianto agrovoltaico avente potenza in immissione pari a ~~240,500~~ 205,490MW, con relativo collegamento alla rete elettrica, sito nei comuni di Castel di Iudica e Ramacca (CT) - Impianto "FICURINIA".

ID. PROGETTO DEL MITE: ID_VIP 8434

PROCEDURA:

Valutazione di impatto ambientale ai sensi dell'art. 23 c. 1 del D.Lgs. 152/06 e ss.mm.ii..

PROPONENTE:



INE FICURINIA S.R.L.
Piazza Walther Von Vogelweide 8,
Bolzano (BZ) 39100
pec: ineficuriniasrl@legalmail.it
RESPONSABILE PROGETTO:
Ing. Jury Mancinelli



INE FICURINIA S.R.L.
a company of ILOS New Energy Italy
P.IVA e C.F. IT 1631151002
Sede legale: Piazza Walther Von Vogelweide 8,
39100 Bolzano (BZ)
ineficuriniasrl@legalmail.it

Legale rappresentante: Ing. Sergio Chiericoni

IDENTIFICATORE ELABORATO:

RS06EPD043.2A0_rev.01

CARTELLA:

VIA_16

ELABORATO REDATTO DA:

Dott. Ing. Giada Stella BOLIGNANO
Iscrizione all'Albo n° A 2508
alla Sezione degli Ingegneri (Sez. A)
- Settore civile e ambientale
- Settore industriale
- Settore dell'informazione



ORDINE DEGLI INGEGNERI
DELLA PROVINCIA DI REGGIO CALABRIA

TITOLO ELABORATO:

Layout campiture superfici agricole - lotto 3683

SCALA:

1:2000

PROGETTAZIONE E COORDINAMENTO



Arato SRL
Dott. Ing. Giada Stella Maria Bolignano
Ordine degli Ingegneri, Prov. di Reggio Calabria, n. A 2508
Via Diaz, 74 - 74023 Grottaglie (TA)
info@aratosrl.com

GEOLOGIA E IDROLOGIA



Dott. Geol. Domenico Boso
Ordine dei Geologi della Sicilia, n. 1005
Geoexpert di Maria Rita Arcidiacono
via Panchiano, 10
95024 Acireale (CT)

OPERE ELETTRICHE



Studio Tecnico BFP SRL
Dott. Ing. Danilo Pomponio
Ordine degli Ingegneri, Prov. di Bari, n. A6222
Via Degli Amedatori, 8 - 70026 Modugno (BA)
info@bfpgroup.net

IDRAULICA



I3 Ingegneria S.r.l.
Dott. Ing. Alfredo Foti
Ordine degli Ingegneri, Prov. di Catania, n. A2333
via Galermo, 306 - 95123 Catania (CT)
i3ingegneria@gmail.com

ACUSTICA



Dott. Ing. Marcello Latanza
Ordine degli Ingegneri, Prov. di Taranto, n. A2166
via Costa 25/b - 74027 S. Giorgio Jonico (TA)
marcellolatanza@gmail.com

STUDIO PEDO-AGRONOMICO



Dott. Agr. Arturo Urso
Ordine dei Dottori Agronomi e Forestali,
Prov. di Catania, n. 1280
Via Pulvirelli, 10
95131 Catania (CT)
arturo.urso@gmail.com

ARCHEOLOGIA



GeA Archeologia Preventiva
Dott. Archeologa Ghiselda Ponnisi, Abilitazione MIBACT 2192
Via De Gasperi, 4 - 95030 Sant'Agata Li Batriali (CT)
info@aratosrl.com

STRUTTURE ED OPERE CIVILI



Dott. Ing. Giuseppe Furnari
Ordine degli Ingegneri, Prov. di Catania, n. A6223
Viale del Rotolo, 44
95126 Catania (CT)
sep.furnari@gmail.com

N. REV.	DATA	REVISIONE
0	apr-22	Emissione
1	sett-23	Iniegrazioni con modifica sostanziale del progetto in riscontro a rich esta MASE prot. m_ante.CTVA. REGISTRO UFFICIALE.U.0006731.08-06-2023

ELABORATO	VERIFICATO	VALIDATO
Ing. Daidacconi/Ing. D'Elia/Ing. Vizzarro Ing. Baldacconi/Ing. D'Elia	Ing. Bolignano Ing. Bolignano	INE FICURINIA S.R.L. INE FICURINIA S.R.L.

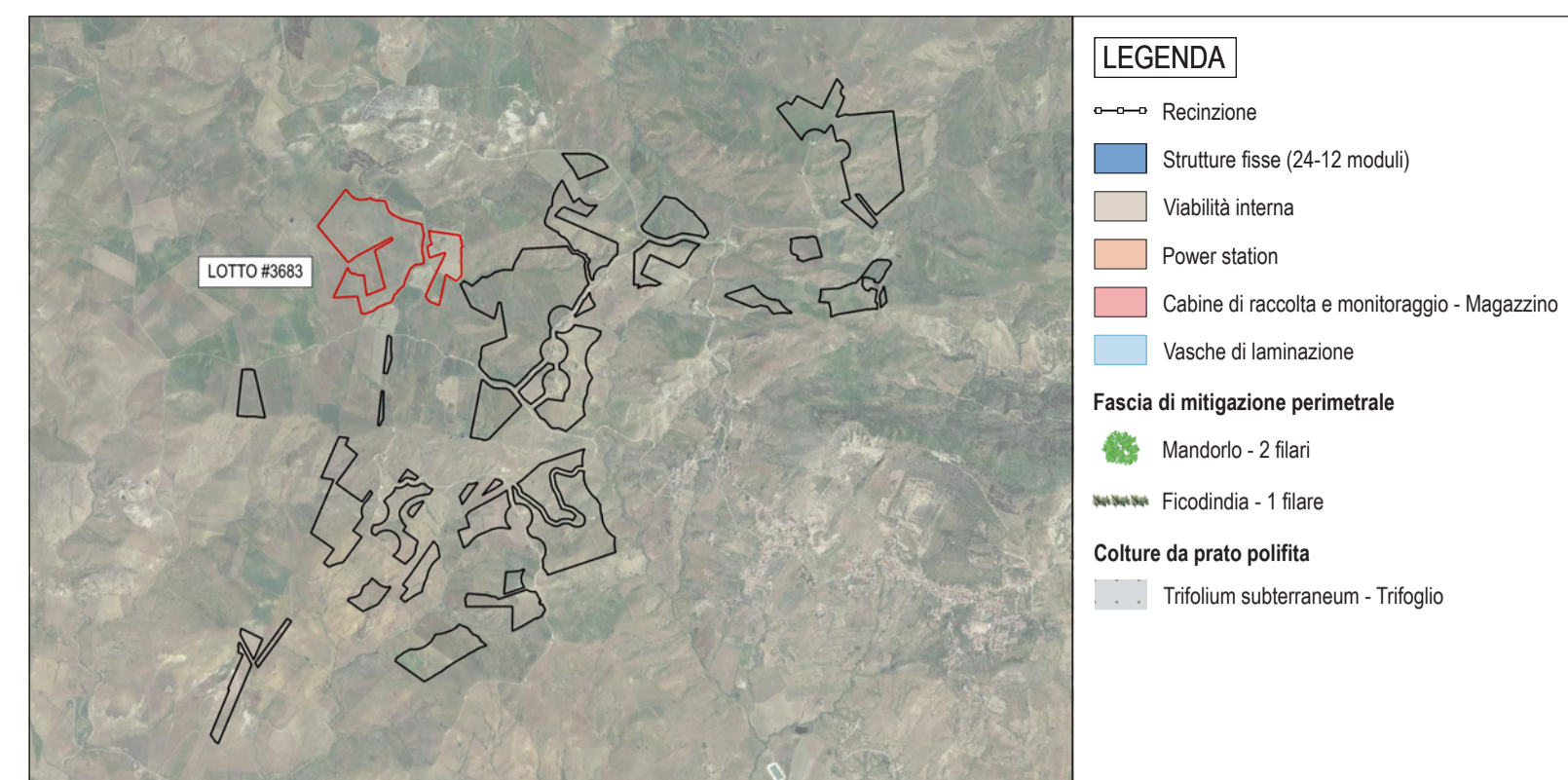
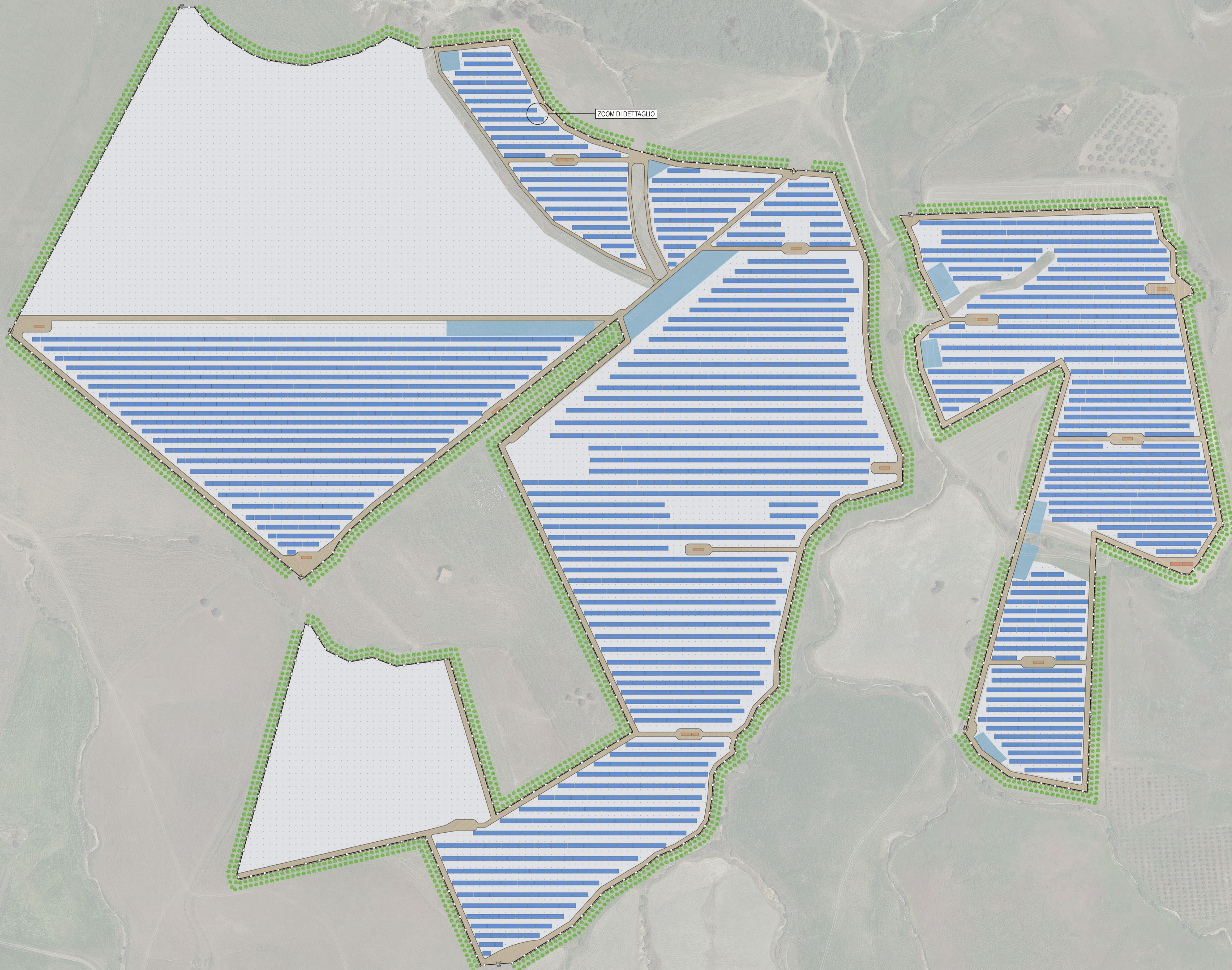

COLTURE ARBOREE

È stata condotta una valutazione preliminare su quali colture impiantare, sia lungo la fascia arborea perimetrale che sulla superficie libera sull'area nord-ovest dell'appezzamento. In particolare, per quanto concerne l'area a ovest dell'impianto e la fascia arborea perimetrale sono state prese in considerazione le seguenti colture:



Prunus dulcis - Mandorlo

Il mandorlo è un albero da frutto appartenente alla famiglia delle Rosaceae e al genere Prunus, è piccolo, caducifoglie e latifoglie, alto fino a 5-7 metri. Ha una crescita lenta ed è molto longevo, presenta radici a fittoni e un fusto dapprima dritto e liscio e di colore grigio, successivamente contorto, screpolato e scuro. Le foglie, lunghe 12 cm, sono lanceolate e picciolate mentre i fiori, bianchi o leggermente rosati, con un diametro fino a 5 cm, hanno 5 sepali, 5 petali, 40 stami (disposti su tre verticilli) e un pistillo con ovario semi-infero. Essi sbocciano all'inizio della primavera: è tra le fioriture più precoci e dove il clima sia mite, anche tra gennaio e febbraio. Il frutto è una drupa contenente la mandorla con raccolta nei mesi settembre-agosto.



Opuntia ficus indica - Ficodindia

Si tratta infatti di una coltura in grado di fornire molteplici benefici in aree del mondo con particolare carenza d'acqua. Tra i suoi usi quello legata all'alimentazione umana e animale, all'estrazione di materiale fibroso e in alcune aree dell'America Centrale vengono impiegati dasecoli per l'allevamento di una particolare specie di cocciniglia in grado di secernere un pigmento rosso. La pianta ha la caratteristica di resistere ai climi aridi e secchi e cresce in zone impervie con terreni medi e grossolani. La pianta del ficodindia non presenta tronco ma solo foglie, che si inerpicano dalle radici formando le cosiddette pale alle cui estremità superiori si formano i frutti. La sua riproduzione avviene attraverso i rami che vengono interrati per i due terzi nel terreno.

COLTURE DA PRATO POLIFITA

La coltivazione tra filari con essenze da manto erboso è da sempre praticata in arboricoltura e in viticoltura, al fine di compiere una gestione del terreno che riduca al minimo il depauperamento di questa risorsa "non rinnovabile" e, al tempo stesso, offrire alcuni vantaggi pratici agli operatori. Una delle tecniche di gestione del suolo ecocompatibile è rappresentata dall'inerbimento, che consiste nella semplice copertura del terreno con un cotico erboso. L'inerbimento tra le interfile sarà chiaramente di tipo temporaneo, ovvero sarà mantenuto con ciclo autunno-vernino, per essere mietuto nel periodo estivo, considerando anche i periodi e le successioni più favorevoli per le colture stesse. Pertanto, quando si noterà il disseccamento tipico del periodo estivo, sarà il momento di procedere con la rimozione mediante interrimento del manto erboso. L'inerbimento inoltre sarà di tipo artificiale (non naturale, costituito da specie spontanee), ottenuto dalla semina di miscugli di 2-3 specie ben selezionate, che richiedono pochi interventi per la gestione. In riferimento al presente elaborato la specie utilizzata è il trifoglio bianco.

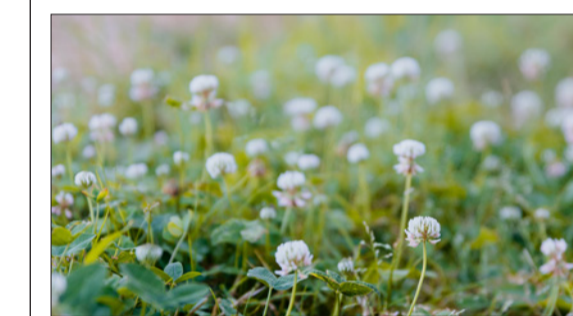

Trifolium subterraneum - Trifoglio

Il trifoglio bianco, è una pianta erbacea appartenente alla famiglia delle Fabaceae dalla morfologia bi-biennale in condizioni umide, altrimenti perenne. Domina quasi sempre tra le leguminose di prati e pascoli intensivi sia permanenti sia temporanei e si distingue in base alla dimensione delle foglie, da piccole a medie e grandi. Resiste alla falciatura e prolifera su terreni dall'acidità assai diversa, in particolare sui suoli argillosi.

CICLI DI LAVORAZIONE DEL MANTO ERBOSO

- Il ciclo di lavorazione del manto erboso prevede le seguenti fasi:
- 1) Una o due lavorazioni a profondità ordinaria del suolo;
 - 2) Semina mediante seminatrice di precisione nel periodo autunno-vernino;
 - 3) Fase di sviluppo del cotico erboso;
 - 4) Trinciatura del cotico erboso.

RIEPILOGO SUPERFICI

Area catastale [mq]	Area recintata [mq]	Area viabilità interna e piazzole dei locali tecnici [mq]	PV Area [mq]	Aree recintate coltivabili (strutture con tilt 30°) [mq]	Area della fascia di mitigazione perimetrale (Ficodindia - Larghezza fascia=1,5m) [mq]	Area della fascia di mitigazione perimetrale (Mandorli (2 filari) - Larghezza fascia=8,5m) [mq]
589624	463605	36260	427345	270257	8554	48677

ZOOM DI DETTAGLIO

