

**CODIFICA ARRE**

|  |                   |
|--|-------------------|
| Area 1 (linee assicurate altre particelle) | STXXX(C)CT1YYWWZZ |
| Area 3 (linee assicurate altre particelle) | STXXX(C)CT1YYWWZZ |
| Area 4 (linea #2254)                       | STXXX(C)CT1YYWWZZ |
| Area 2 (linea #2240)                       | STXXX(C)CT1YYWWZZ |
| Area 2 (linea #2240)                       | STXXX(C)CT1YYWWZZ |
| Area 2 (linea #2240)                       | STXXX(C)CT1YYWWZZ |

**CABINE DI CONVERSIONE E TRASFORMAZIONE**

|        |                          |
|--------|--------------------------|
| CXXXYY | CABINE DI TRASFORMAZIONE |
| CXXXYY | CABINE DI CONVERSIONE    |

**INVERTER DI STRINGA**

|                |                     |
|----------------|---------------------|
| NXXX(C)CT1YYWW | INVERTER DI STRINGA |
| NXXX(C)CT1YYWW | INVERTER DI STRINGA |

**STRING BOX**

|                |            |
|----------------|------------|
| 89XX(C)CT1YYWW | STRING BOX |
| 89XX(C)CT1YYWW | STRING BOX |

- LEGENDA**
- Dispensore a corda di rame nuda da 35 mm<sup>2</sup>
  - Dispensore a corda di rame nuda da 50 mm<sup>2</sup>
  - ▲ Dispensore di terra a picchetto in acciaio zincato di lunghezza 1,5 m entro pozzetto carrabile 20x20 cm
  - Sostegno videosorveglianza e antintrusione
  - String box /Inverter di stringa
  - Cabina di raccolta
  - Cabina di monitoraggio e magazzino

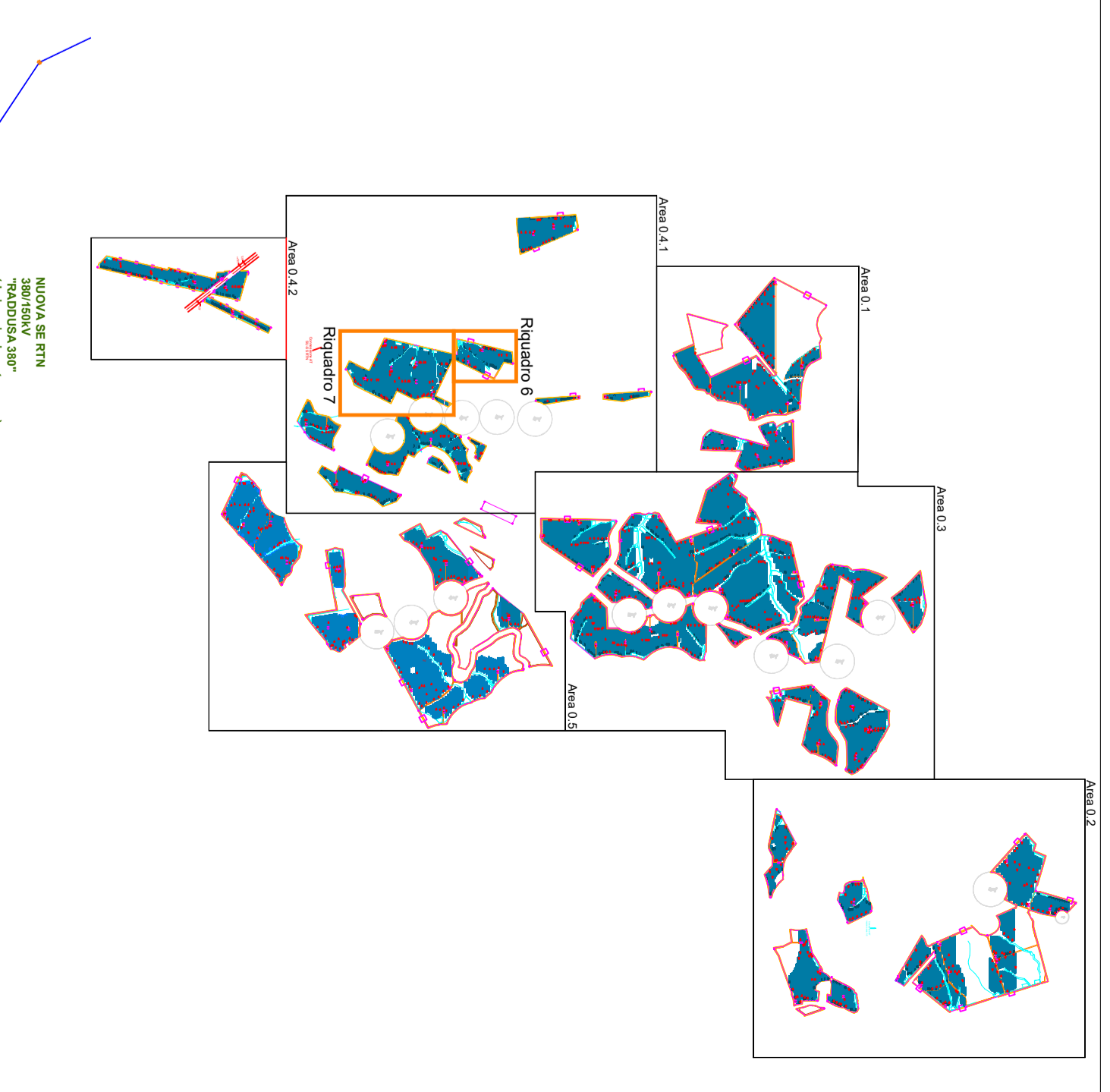

**TRASPARENZA ECOLOGICA**

REGIONE SICILIA

COMUNE DI SANICAVA

COMUNE DI CASTEL DI IUDICA

**NOTE PROGETTO**

Costruzione ed esercizio di un impianto fotovoltaico per la produzione di energia elettrica con potenza nominale complessiva pari ad 8 MW, ad uso comune di Castel di Iudica e Sanicava (CT) - Impianto fotovoltaico.

DI PROGETTO: ING. ...

PROCESSIONE di fondo: ...

PROFONDI: ...

**ILIOS**

Area fotovoltaica di ...

**REDAZIONE ELENCO**

REDAZIONE: ...

CONTROLLO: ...

VERBA: ...

**PROGETTO**

ARCHITETTURA: ...

INGEGNERIA: ...

ESTRUTTORE: ...

STRUTTURE: ...