

Mese	Radiazione solare (MJ/mq/day)	Energia prodotta (GWh)
Gen	9,31	21,27
Feb	10,31	19,07
Mar	16,28	30,29
Apr	22,19	34,38
Mag	24,96	36,13
Giu	27,17	35,39
Lug	26,98	37,08
Ago	26,34	39,53
Set	17,56	28,79
Ott	14,24	28,40
Nov	9,58	20,06
Dic	7,81	17,81
TOT. Anno		348,21

Lotti	Energia prodotta (GWh)
#3683	41,54
#2741	43,65
#3664	51,76
#3254	73,70
#3684	137,57
TOT. Anno	348,21

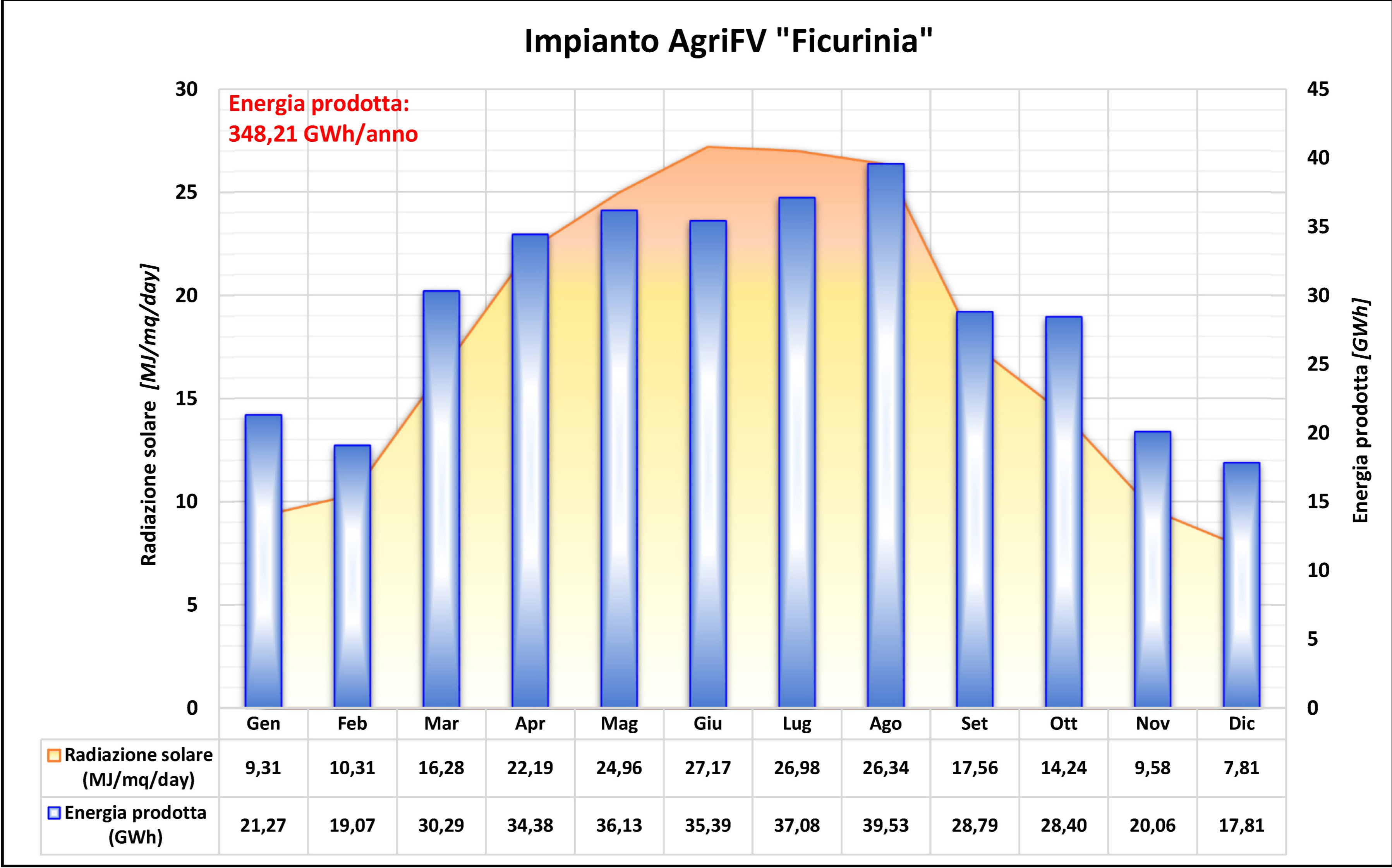

TRANSIZIONE ECOLOGICA

REGIONE SICILIA

COMUNE SIRACUSA

COMUNE DI CASTEL DI IUDICA

NOTE PROGETTO:
Costruzione ed esercizio di un impianto agrovoltaico a pannelli fotovoltaici a 20° con relativo collegamento alla rete elettrica, sito nei comuni di Castelli di Iudica e Ramacca (CT) - Impianto "FICURINIA".

PROCEDURA:
Valutazione di impatto ambientale ai sensi dell'art. 23 c. 1 del D.Lgs. 152/06 e s.m.s.

PROFONDE:
INE FICURINIA S.R.L.
Piazza Walter Von Vogelweide 8, 50020 Sesto San Giovanni (FI)
pec: info@ficurnia.it
tel: 055 4000000

ELABORATO REDATTO:
Ing. Guido Sola Sola
Piazza Walter Von Vogelweide 8, 50020 Sesto San Giovanni (FI)
tel: 055 4000000

PROGETTAZIONE E COORDINAMENTO:
ARATO
Via S. Maria Maddalena, 10 - 00187 Roma (RM)
tel: 06 4981111

OPERE ELETTRICHE:
ELETTRA
Via S. Maria Maddalena, 10 - 00187 Roma (RM)
tel: 06 4981111

AGUSTICA:
Ing. Agostino Agostino
Via S. Maria Maddalena, 10 - 00187 Roma (RM)
tel: 06 4981111

ARCHITETTURA:
CA
Via S. Maria Maddalena, 10 - 00187 Roma (RM)
tel: 06 4981111

IDENTIFICAZIONE ELABORATO:
RS000P0580

CARTELLA:
WA_16

TITOLO ELABORATO:
Produttività in riferimento alla radiazione solare

SCALA:

STRUTTURE ED OPERE CIVILI:
Ing. Guido Sola Sola
Piazza Walter Von Vogelweide 8, 50020 Sesto San Giovanni (FI)
tel: 055 4000000

STRUTTURE ED OPERE CIVILI:
Ing. Guido Sola Sola
Piazza Walter Von Vogelweide 8, 50020 Sesto San Giovanni (FI)
tel: 055 4000000