

PRG Comune di Castel di Iudica (adeguato alle prescrizioni di cui al Decreto del Dirigente Generale Dipartimento Urbanistica dell'Assessorato Regionale Territorio ed Ambiente n° 40 del 08.02.2011)

- Limite Amministrativo
- Viabilità**
  - Di Progetto
  - Esistente
- Zona A - Il Centro Storico**
  - Zona A - Beni Isolati
  - Zona B\* (già Ar) - Le aree di riqualificazione e recupero urbanistico
  - Zona B - La città consolidata
- Zona C - Le aree risorse e d'espansione**
  - Zona C1 - Le aree urbane di completamento di iniziativa privata
  - Zona C2 - Le aree urbane di completamento di iniziativa privata e pubblica
  - Zona Aris - Le aree della perequazione (Aree risorse)
- Zona D - Le aree della produzione**
  - Zona D1 - Gli insediamenti artigianali, del commercio ed assimilabili, di iniziativa privata
  - Zona D2 - Gli insediamenti produttivi (P.I.P.)
- Zona E - Le aree agricole**
  - Zona E1 - I borghi rurali
- Zona R - Le aree di rimboscimento e tutela ambientale**
  - Vp - Le aree a verde privato pertinenziale
- Attrezzature e Servizi**
  - Se - Attrezzature scolastiche esistenti (asili nido, scuole materne, elementari e medie)
  - Sp - Attrezzature scolastiche di piano (asili nido, scuole materne, elementari e medie)
  - Ioc - Attrezzature di interesse comune esistenti (religiose, culturali, socio assistenziali, sanitarie ed amministrative)
  - Icp - Attrezzature di interesse comune di piano (religiose, culturali, socio assistenziali, sanitarie ed amministrative)
  - Pe - Parcheggi esistenti
  - Pp - Parcheggi di piano
  - Ve - Verde attrezzato e sportivo esistente
  - Va - Verde attrezzato e sportivo di piano
- Zone F - Attrezzature ed impianti di interesse generale anche sovracomunali**
  - F1 - Parco archeologico paesaggistico naturale di Monte Iudica
  - F1p - Area di prearco - verde attrezzato e di ammassamento a fine di Protezione Civile
  - F2 - Parco archeologico paesaggistico naturale di Monte Turcisi
  - F2a - Area delle emergenze archeologiche
  - F2a1 - Area degli affioramenti emergenze storiche e preistoriche
  - F2b - Area di ristrutturazione ambientale
  - F2c - Area di conservazione del paesaggio agricolo tradizionale
  - F2p - Area di prearco di interesse paesaggistico
  - F3 - Area cimiteriale
- Vincoli**
  - Vc - Area soggetta a vincolo cimiteriale
  - Vst - Area di protezione nastro stradale
  - Var - Area soggetta a vincolo archeologico
  - Vf - Area rispetto a fiumi e corsi d'acqua (150mt)
  - Vi - Vincolo idrogeologico per lo sfruttamento delle acque sotterranee
  - Vn - Vincolo paesaggistico
  - Vb - Area Boscata
  - Vrb - Area di rispetto del bosco
  - Vincolo di inedificabilità assoluta intorno agli Impianti di Depurazione
  - Vincolo di inedificabilità assoluta intorno alle vasche Imhoff
  - Sorgenti e Pozzi
- Livelli di Rischio**
  - R1 moderato
  - R2 medio
  - R3 elevato
  - R4 molto elevato
- Livelli di Pericolosità**
  - P0 basso
  - P1 moderato
  - P2 medio
  - P3 elevato

PRG Comune di Ramacca (adeguato alle prescrizioni di cui al Decreto del Dirigente Generale Dipartimento Urbanistica dell'Assessorato Regionale Territorio ed Ambiente n° 527 del 23.7.2002)

- Insediamenti residenziali del centro storico, dell'attuale espansione, di completamento (Zona "A", Zona "E", compresi i servizi a livello residenziale)
  - Insediamenti residenziali di nuova espansione (Zona "C", Zona "C/1", compresi i servizi a livello residenziale)
  - Insediamenti artigianali e commerciali
  - Aree per servizi ed attrezzature di interesse generale e territoriale (sono indicati solo i servizi non compresi nella tavola in scala 1:2000)
- | Esistenti | Previste |
|-----------|----------|
| F/4       | F/4      |
| F/7       | F/7      |
| F/11      | F/11     |
| F/16      | F/16     |
- ▲ DISCARICA R.S.U.
  - CENTRO ROTAMAZIONE + INERTI
  - Canile municipale
  - limite area cimiteriale
  - Zona archeologica
  - Aree di recupero sottoposto a vincolo idro-geologico (R.D. 30.12.23 n.3267)
  - Confine territorio comunale
  - Viabilità urbana principale
  - Viabilità territoriale principale
  - Viabilità territoriale secondaria (strade intercomunali)
  - Aree di recupero ambientale, di rispetto e rimboscimento

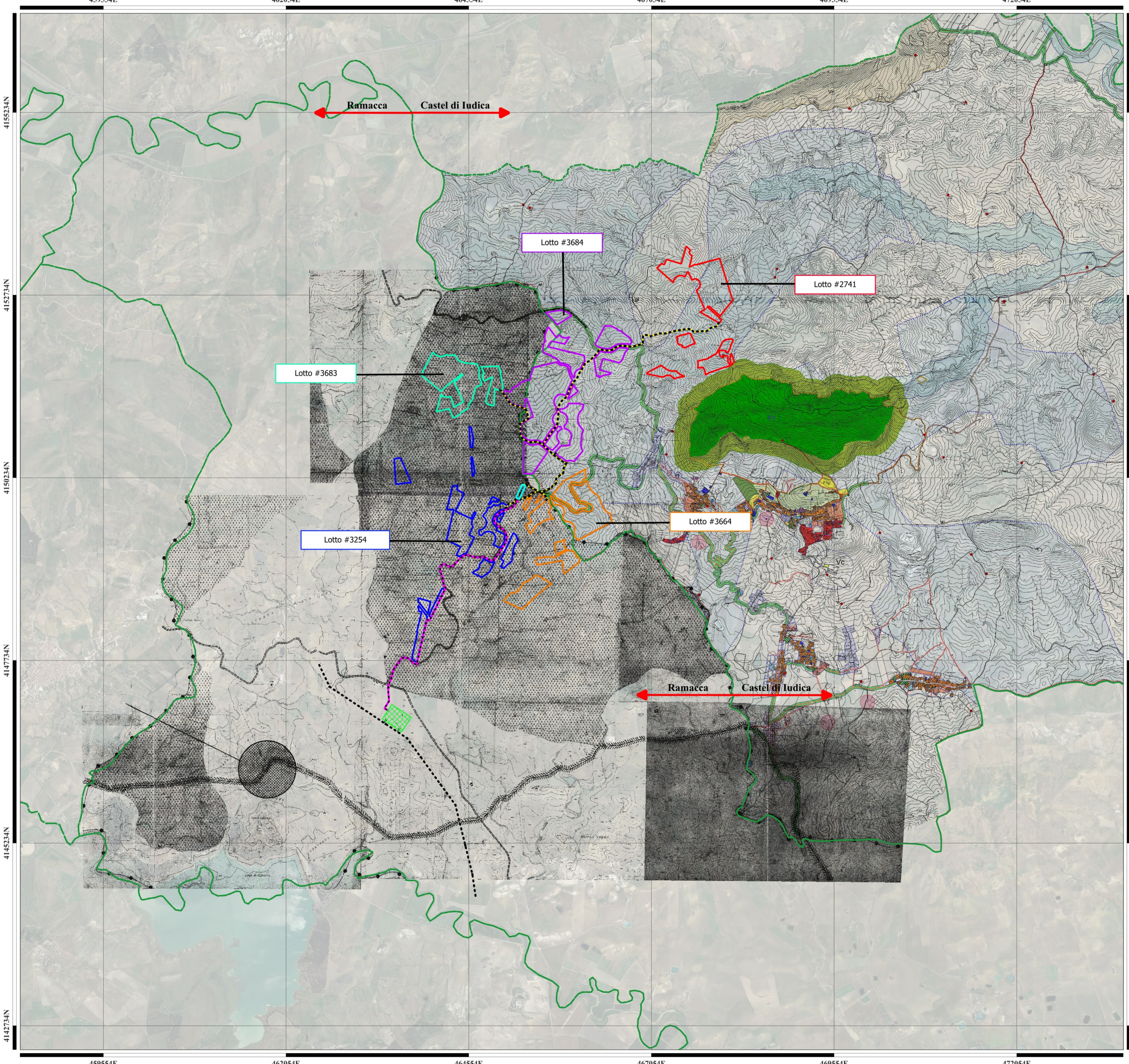

### LEGENDA

**Recinzioni**

- Lotto #2741
- Lotto #3254
- Lotto #3664
- Lotto #3683
- Lotto #3684

**Opere di connessione**

- Nuova SE RTN 150/380kV "Raddusa 380"
- Recinzione Stazione Utente
- Connessione AT SU alla SS RTN
- Connessione MT impianti alla SU
- Linea in progetto in doppia Terna a 380 KV "Chiaromonte Gulfi - Ciminna"
- Tralicci linea in progetto in doppia Terna a 380 KV "Chiaromonte Gulfi - Ciminna"

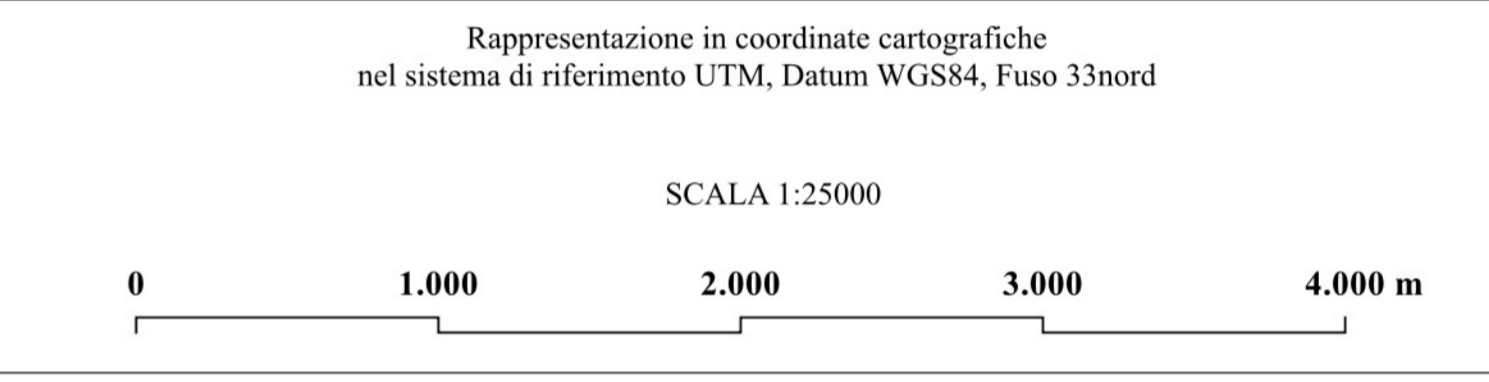

TRANSIZIONE ECOLOGICA

REGIONE SICILIA

COMUNE DI RAMACCA

COMUNE DI CASTEL DI IUDICA

**NOME PROGETTO:**  
Costruzione ed esercizio di un impianto agrovoltaico avente potenza in immissione pari a ~~240~~ 205,490MW, con relativo collegamento alla rete elettrica, sito nei comuni di Castel di Iudica e Ramacca (CT) - Impianto "FICURINIA".

**ID. PROGETTO DEL MITE:** ID\_VIP 8434

**PROCEDURA:**  
Valutazione di impatto ambientale ai sensi dell'art. 23 c. 1 del D.Lgs. 152/06 e ss.mm.ii..

**PROponente:**  
INE FICURINIA S.R.L.  
Piazza Walther Von Vogelweide 8, Solzano (BZ) 39100  
pec: ineficuriniasrl@legalmail.it  
RESPONSABILE PROGETTO: Ing. Jury Mancinelli

**ELABORATO REDATTO DA:** Dott. Ing. Giada Stella Bolognani  
Iscritta all'Albo n° A. 2558 alla Sezione degli Ingegneri (Sez. A) - Sezione civile e ambientale - Settore industriale - Sezione di Informazione

**IDENTIFICATORE ELABORATO:** RS06SIA119A0\_rev.01

**CARTELLA:** WIA\_16

**TITOLO ELABORATO:** Individuazione area di progetto su PRG Comune di Ramacca e Comune di Castel di Iudica

**SCALA:** 1:25000

PROGETTAZIONE E COORDINAMENTO	GEOLOGIA E IDROLOGIA
ARATO Dott. Ing. Giada Stella Bolognani Via De Gasperi, 4 - 95030 Sant'Agata Li Bimbi (CT) info@arato.com	ING. EXPERT Dott. Gaetano Domenico Basso Via De Gasperi, 4 - 95030 Sant'Agata Li Bimbi (CT)
OPERE ELETTRICHE	IDRAULICA
BFP Dott. Ing. Danilo Pomarici Via De Gasperi, 4 - 95030 Sant'Agata Li Bimbi (CT)	Idraulica S.r.l. Dott. Ing. Alfredo Felli Via De Gasperi, 4 - 95030 Sant'Agata Li Bimbi (CT)
ACUSTICA	STUDIO PEO-AGRONOMICO
M Dott. Ing. Marcello Lanzetta Via De Gasperi, 4 - 95030 Sant'Agata Li Bimbi (CT)	Ing. Agr. Aurora Ippolito Via De Gasperi, 4 - 95030 Sant'Agata Li Bimbi (CT)
ARCHEOLOGIA	STRUTTURE ED OPERE CIVILI
CeA Dott. Architetto Elisabetta Perrelli Via De Gasperi, 4 - 95030 Sant'Agata Li Bimbi (CT)	Strutture Ed Opere Civili S.r.l. Dott. Ing. Giuseppe Furnari Via De Gasperi, 4 - 95030 Sant'Agata Li Bimbi (CT)

N. REV.	DATA	REVISIONE	ELABORATO	VERIFICATO	VALIDATO
0	09/22	in uscita	Ing. Bolognani, G. Stella	Ing. Mancinelli	INE FICURINIA S.R.L.
1	09/23	Esclusione con modifica sostanziale del progetto in merito a estensione MASP per il nuovo C.T.V.A. RECUPERO URBANISTICO (08/09/2023)	Ing. Bolognani, G. Stella	Ing. Mancinelli	INE FICURINIA S.R.L.

Questo documento contiene informazioni di proprietà di INE FICURINIA S.R.L. e deve essere utilizzato esclusivamente dal destinatario in relazione alla finalità per la quale è stato ricevuto. E' vietata qualsiasi forma di riproduzione o di divulgazione senza l'esplicito consenso di INE FICURINIA S.R.L.