

KEY-MAP

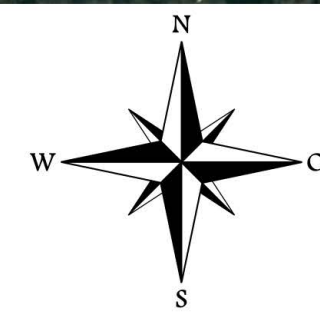

LEGENDA

- Area disponibile
- Elettrodotti AT 36kV entro l'area a disposizione della società proponente
- Elettrodotti AT 36kV fuori dall'area a disposizione della società proponente
- Cabina di raccolta

BENI CULTURALI

- BP - Immobili e aree di notevole interesse pubblico
- BP - Zone gravate da usi civici
- BP - Zone gravate da usi civici (validate)
- BP - Zone di interesse archeologico
- UCP - Città Consolidata
- UCP - stratificazione insediativa - siti storico culturali
- UCP - stratificazione insediativa - rete tratturi
- UCP - aree a rischio archeologico
- UCP - area di rispetto - rete tratturi
- UCP - area di rispetto - siti storico culturali
- UCP - area di rispetto - zone di interesse archeologico
- UCP - Paesaggi rurali

<p>Regione Puglia</p> <p>Provincia di Bari</p> <p>Comune di Gravina</p>	<h2 style="margin: 0;">IMPIANTO AGRIVOLTAICO DI 67MWp SITO NEL COMUNE DI GRAVINA (PU) E RELATIVE OPERE CONNESSE</h2>								
<p>PROGETTISTA INCARICATO: Ing. Riccardo Clementi Pec: riccardo.clementi@ingpec.eu</p>	<p>Scala: 1:2500</p> <p>Formato: A1</p> <p>Titolo elaborato: INQUADRAMENTO OPERE DI RETE: BENI CULTURALI</p>								
<p>TECNICI COINVOLTI Ing. Alberto Voltolina</p>	<table border="1" style="width: 100%; border-collapse: collapse;"> <thead> <tr> <th style="width: 25%;">PROGETTO</th> <th style="width: 25%;">CLASSE</th> <th style="width: 25%;">TIPO</th> <th style="width: 25%;">PROG.</th> </tr> </thead> <tbody> <tr> <td style="text-align: center;">SPFVPU04</td> <td style="text-align: center;">VIA2</td> <td style="text-align: center;">D</td> <td style="text-align: center;">49</td> </tr> </tbody> </table>	PROGETTO	CLASSE	TIPO	PROG.	SPFVPU04	VIA2	D	49
PROGETTO	CLASSE	TIPO	PROG.						
SPFVPU04	VIA2	D	49						
<p>GESTORE RETE ELETTRICA</p>	<p>SOCIETA' PROPONENTE:</p> <p>OPR SUN 26 SRL Via Ceresio, 7, Milano PEC: oprsun26sr@pecimprese.it</p>								
	<p>SOCIETA' di PROGETTAZIONE:</p> <p>Renvalue SRL Via Quattro Novembre, 2 Padova PEC: cert@pec.renvalue.it</p>								

PROGETTO: SPFVPU04

Rev.	Data	Descrizione	Redige	Verifica	Approva
00	08/23	Prima emissione	GM	DB	AV
01					
02					
03					
04					
05					
06					



OPR SUN 26 SRL
Via Ceresio, 7, Milano
PEC: oprsun26sr@pecimprese.it



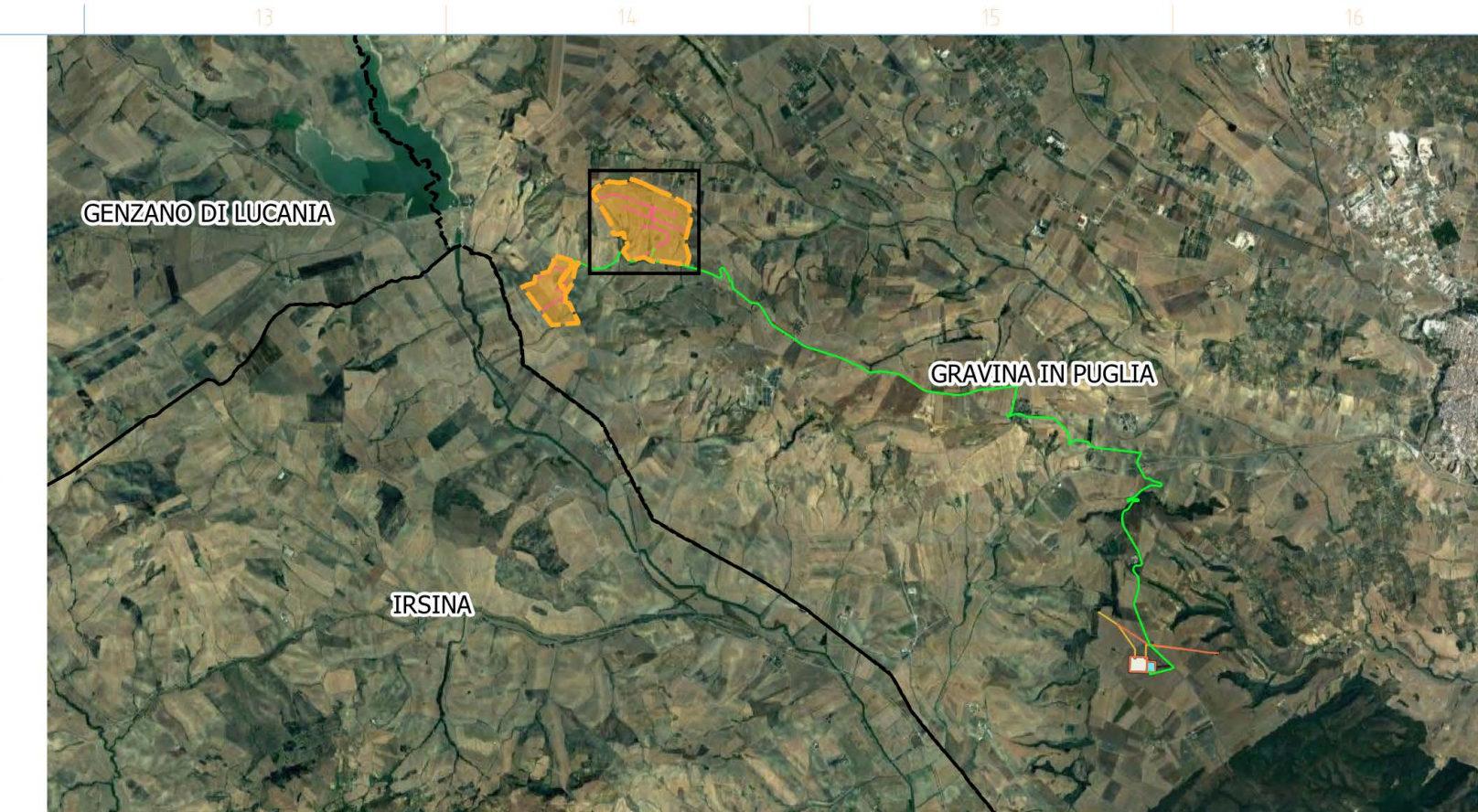
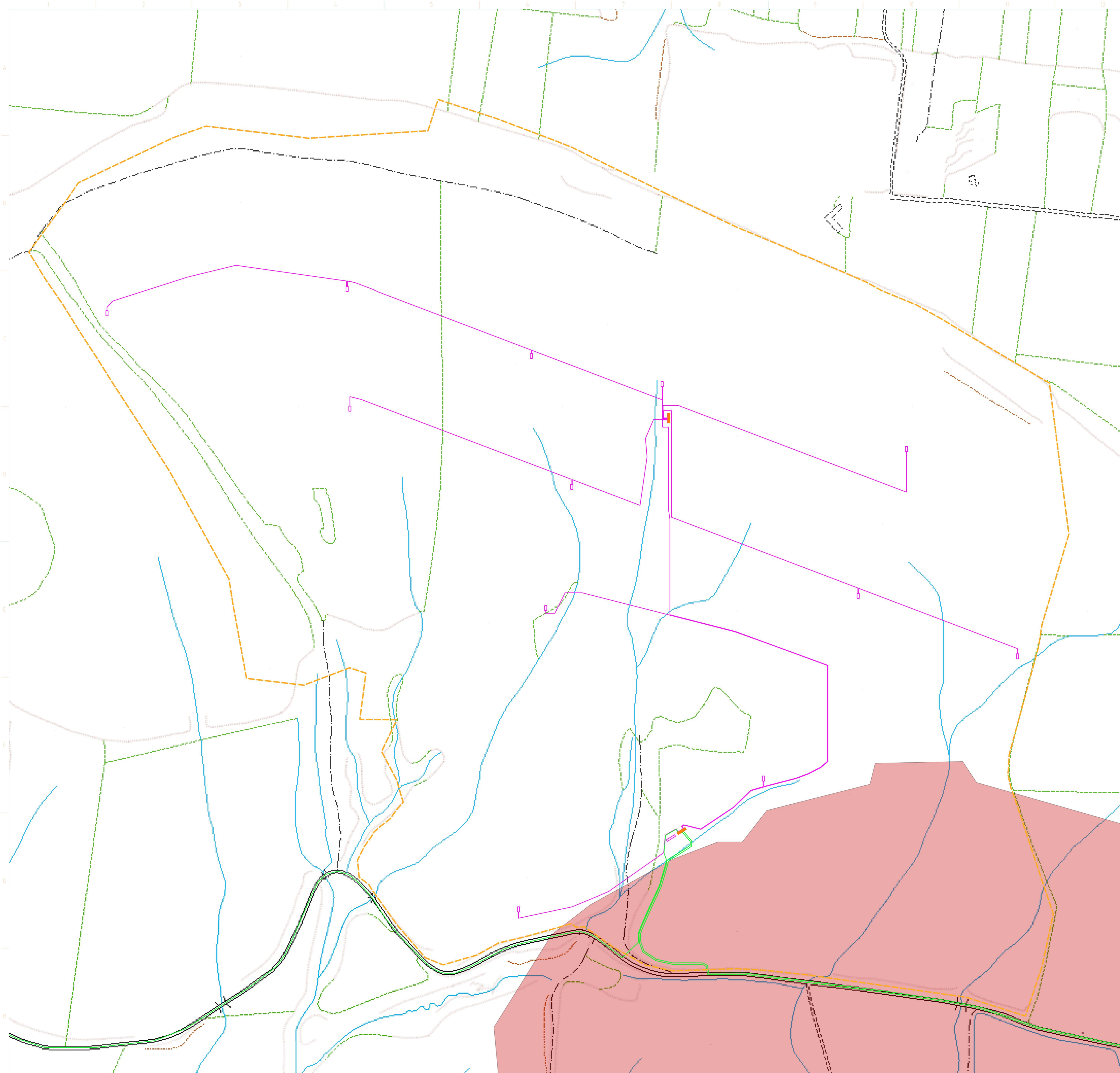

KEY-MAP

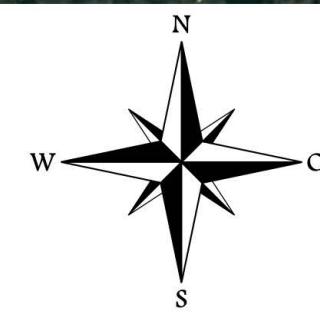

LEGENDA

- Area disponibile
- Elettrodotti AT 36kV entro l'area a disposizione della società proponente
- Elettrodotti AT 36kV fuori dall'area a disposizione della società proponente
- Cabina di raccolta

BENI CULTURALI

- BP - Immobili e aree di notevole interesse pubblico
- BP - Zone gravate da usi civici
- BP - Zone gravate da usi civici (validate)
- BP - Zone di interesse archeologico
- UCP - Città Consolidata
- UCP - stratificazione insediativa - siti storico culturali
- UCP - stratificazione insediativa - rete tratturi
- UCP - aree a rischio archeologico
- UCP - area di rispetto - rete tratturi
- UCP - area di rispetto - siti storico culturali
- UCP - area di rispetto - zone di interesse archeologico
- UCP - Paesaggi rurali

<p>Regione Puglia</p> <p>Provincia di Bari</p> <p>Comune di Gravina</p>	<h2 style="margin: 0;">IMPIANTO AGRIVOLTAICO DI 67MWp SITO NEL COMUNE DI GRAVINA (PU) E RELATIVE OPERE CONNESSE</h2>																																																
<p>PROGETTISTA INCARICATO: Ing. Riccardo Clementi Pec: riccardo.clementi@ingpec.eu</p>	<p>Scala: 1:2500</p> <p>Formato: A1</p> <p>Titolo elaborato: INQUADRAMENTO OPERE DI RETE: BENI CULTURALI</p>																																																
<p>TECNICI COINVOLTI Ing. Alberto Voltolina</p>	<table border="1" style="width: 100%; border-collapse: collapse;"> <thead> <tr> <th style="width: 30%;">PROGETTO</th> <th style="width: 15%;">CLASSE</th> <th style="width: 15%;">TIPO</th> <th style="width: 15%;">PROG.</th> </tr> </thead> <tbody> <tr> <td style="text-align: center;">SPFVPU04</td> <td style="text-align: center;">VIA2</td> <td style="text-align: center;">D</td> <td style="text-align: center;">49</td> </tr> </tbody> </table>	PROGETTO	CLASSE	TIPO	PROG.	SPFVPU04	VIA2	D	49																																								
PROGETTO	CLASSE	TIPO	PROG.																																														
SPFVPU04	VIA2	D	49																																														
<p>GESTORE RETE ELETTRICA</p> <p>Terna</p>	<p>SOCIETA' PROPONENTE:</p> <p>OPR SUN 26 SRL Via Ceresio, 7, Milano PEC: oprsun26@pecimprese.it</p>																																																
<p>SOCIETA' DI PROGETTAZIONE:</p> <p>Renvalue SRL Via Quattro Novembre, 2 Padova PEC: cert@pec.renvalue.it</p> <p>RENVALUE</p>	<table border="1" style="width: 100%; border-collapse: collapse;"> <thead> <tr> <th>Rev.</th> <th>Data</th> <th>Descrizione</th> <th>Redige</th> <th>Verifica</th> <th>Approva</th> </tr> </thead> <tbody> <tr> <td>00</td> <td>08/23</td> <td>Prima emissione</td> <td>GM</td> <td>DB</td> <td>AV</td> </tr> <tr><td>01</td><td></td><td></td><td></td><td></td><td></td></tr> <tr><td>02</td><td></td><td></td><td></td><td></td><td></td></tr> <tr><td>03</td><td></td><td></td><td></td><td></td><td></td></tr> <tr><td>04</td><td></td><td></td><td></td><td></td><td></td></tr> <tr><td>05</td><td></td><td></td><td></td><td></td><td></td></tr> <tr><td>06</td><td></td><td></td><td></td><td></td><td></td></tr> </tbody> </table>	Rev.	Data	Descrizione	Redige	Verifica	Approva	00	08/23	Prima emissione	GM	DB	AV	01						02						03						04						05						06					
Rev.	Data	Descrizione	Redige	Verifica	Approva																																												
00	08/23	Prima emissione	GM	DB	AV																																												
01																																																	
02																																																	
03																																																	
04																																																	
05																																																	
06																																																	

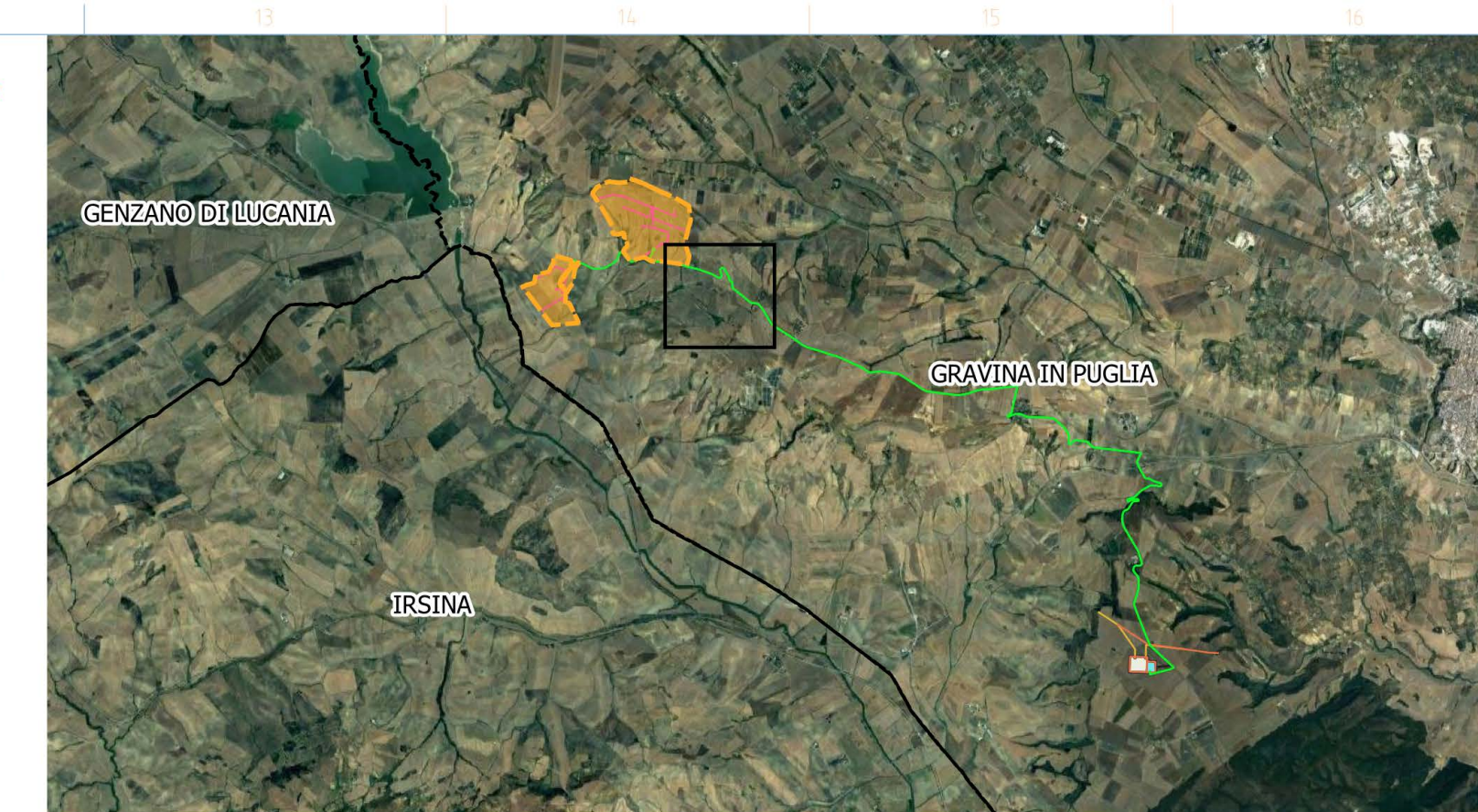
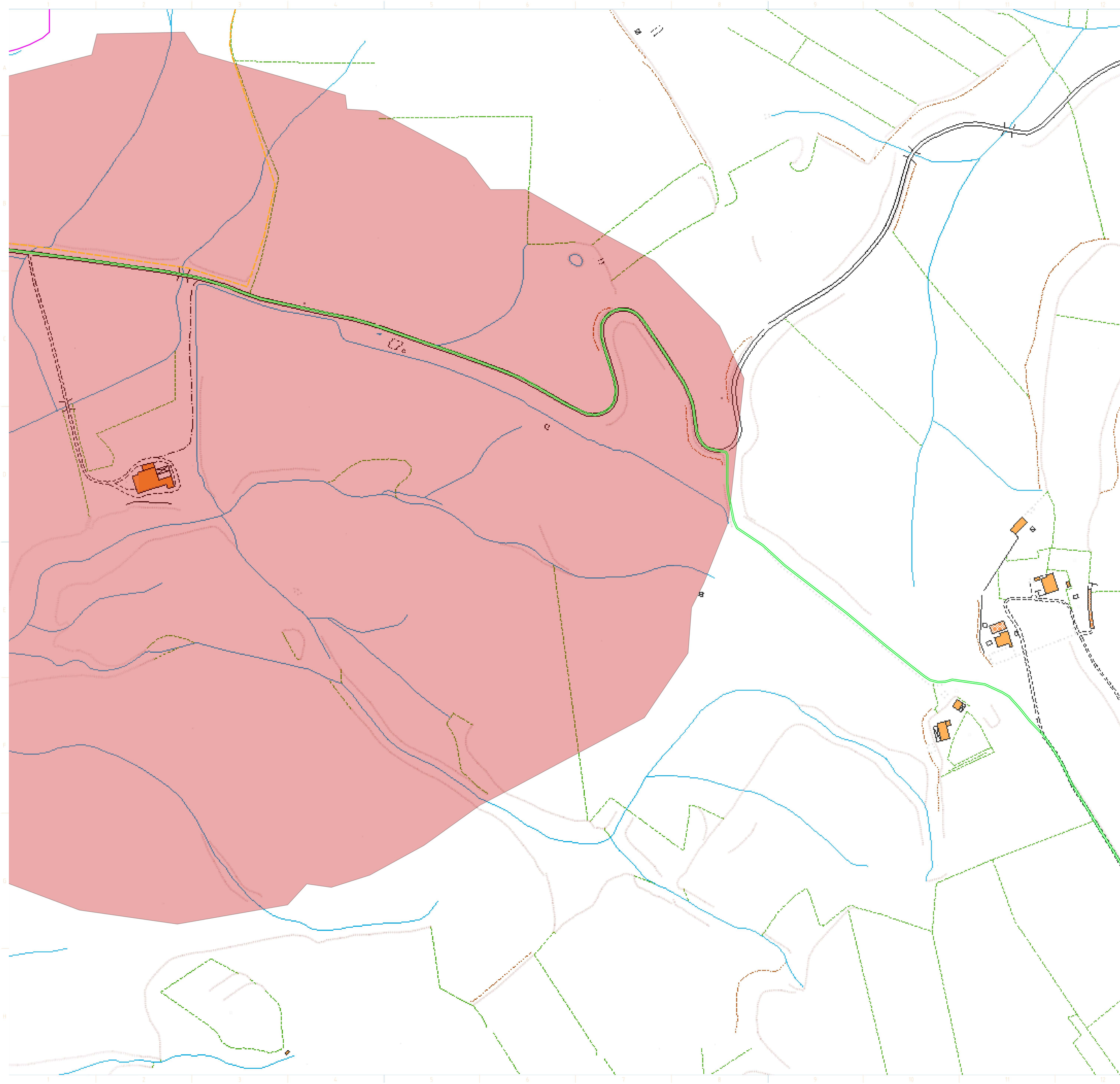

KEY-MAP

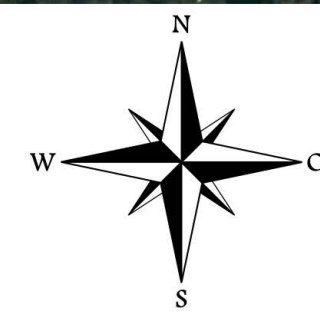

LEGENDA

- Area disponibile
- Elettrodotti AT 36kV entro l'area a disposizione della società proponente
- Elettrodotti AT 36kV fuori dall'area a disposizione della società proponente
- Cabina di raccolta

BENI CULTURALI

- BP - Immobili e aree di notevole interesse pubblico
- BP - Zone gravate da usi civici
- BP - Zone gravate da usi civici (validate)
- BP - Zone di interesse archeologico
- UCP - Città Consolidata
- UCP - stratificazione insediativa - siti storico culturali
- UCP - stratificazione insediativa - rete tratturi
- UCP - aree a rischio archeologico
- UCP - area di rispetto - rete tratturi
- UCP - area di rispetto - siti storico culturali
- UCP - area di rispetto - zone di interesse archeologico
- UCP - Paesaggi rurali

<p>Regione Puglia</p> <p>Provincia di Bari</p> <p>Comune di Gravina</p>	<h2 style="margin: 0;">IMPIANTO AGRIVOLTAICO DI 67MWp SITO NEL COMUNE DI GRAVINA (PU) E RELATIVE OPERE CONNESSE</h2>																																																
<p>PROGETTISTA INCARICATO: Ing. Riccardo Clementi Pec: riccardo.clementi@ingpec.eu</p>	<p>Scala: 1:2500</p> <p>Formato: A1</p> <p>Titolo elaborato: INQUADRAMENTO OPERE DI RETE: BENI CULTURALI</p>																																																
<p>TECNICI COINVOLTI Ing. Alberto Voltolina</p>	<p>CODICE ELABORATO</p> <table border="1" style="width: 100%; border-collapse: collapse; text-align: center;"> <thead> <tr> <th>PROGETTO</th> <th>CLASSE</th> <th>TIPO</th> <th>PROG.</th> </tr> </thead> <tbody> <tr> <td>SPFVPU04</td> <td>VIA2</td> <td>D</td> <td>49</td> </tr> </tbody> </table>	PROGETTO	CLASSE	TIPO	PROG.	SPFVPU04	VIA2	D	49																																								
PROGETTO	CLASSE	TIPO	PROG.																																														
SPFVPU04	VIA2	D	49																																														
<p>GESTORE RETE ELETTRICA </p>	<p>SOCIETA' PROPONENTE: OPR SUN 26 SRL Via Ceresio, 7, Milano PEC: oprsun26sr@pecimprese.it</p>																																																
<p>SOCIETA' di PROGETTAZIONE: Renvalue SRL Via Quattro Novembre, 2 Padova PEC: cert@pec.renvalue.it </p>	<table border="1" style="width: 100%; border-collapse: collapse; text-align: center;"> <thead> <tr> <th>Rev.</th> <th>Data</th> <th>Descrizione</th> <th>Redige</th> <th>Verifica</th> <th>Approva</th> </tr> </thead> <tbody> <tr> <td>00</td> <td>08/23</td> <td>Prima emissione</td> <td>GM</td> <td>DB</td> <td>AV</td> </tr> <tr> <td>01</td> <td></td> <td></td> <td></td> <td></td> <td></td> </tr> <tr> <td>02</td> <td></td> <td></td> <td></td> <td></td> <td></td> </tr> <tr> <td>03</td> <td></td> <td></td> <td></td> <td></td> <td></td> </tr> <tr> <td>04</td> <td></td> <td></td> <td></td> <td></td> <td></td> </tr> <tr> <td>05</td> <td></td> <td></td> <td></td> <td></td> <td></td> </tr> <tr> <td>06</td> <td></td> <td></td> <td></td> <td></td> <td></td> </tr> </tbody> </table>	Rev.	Data	Descrizione	Redige	Verifica	Approva	00	08/23	Prima emissione	GM	DB	AV	01						02						03						04						05						06					
Rev.	Data	Descrizione	Redige	Verifica	Approva																																												
00	08/23	Prima emissione	GM	DB	AV																																												
01																																																	
02																																																	
03																																																	
04																																																	
05																																																	
06																																																	

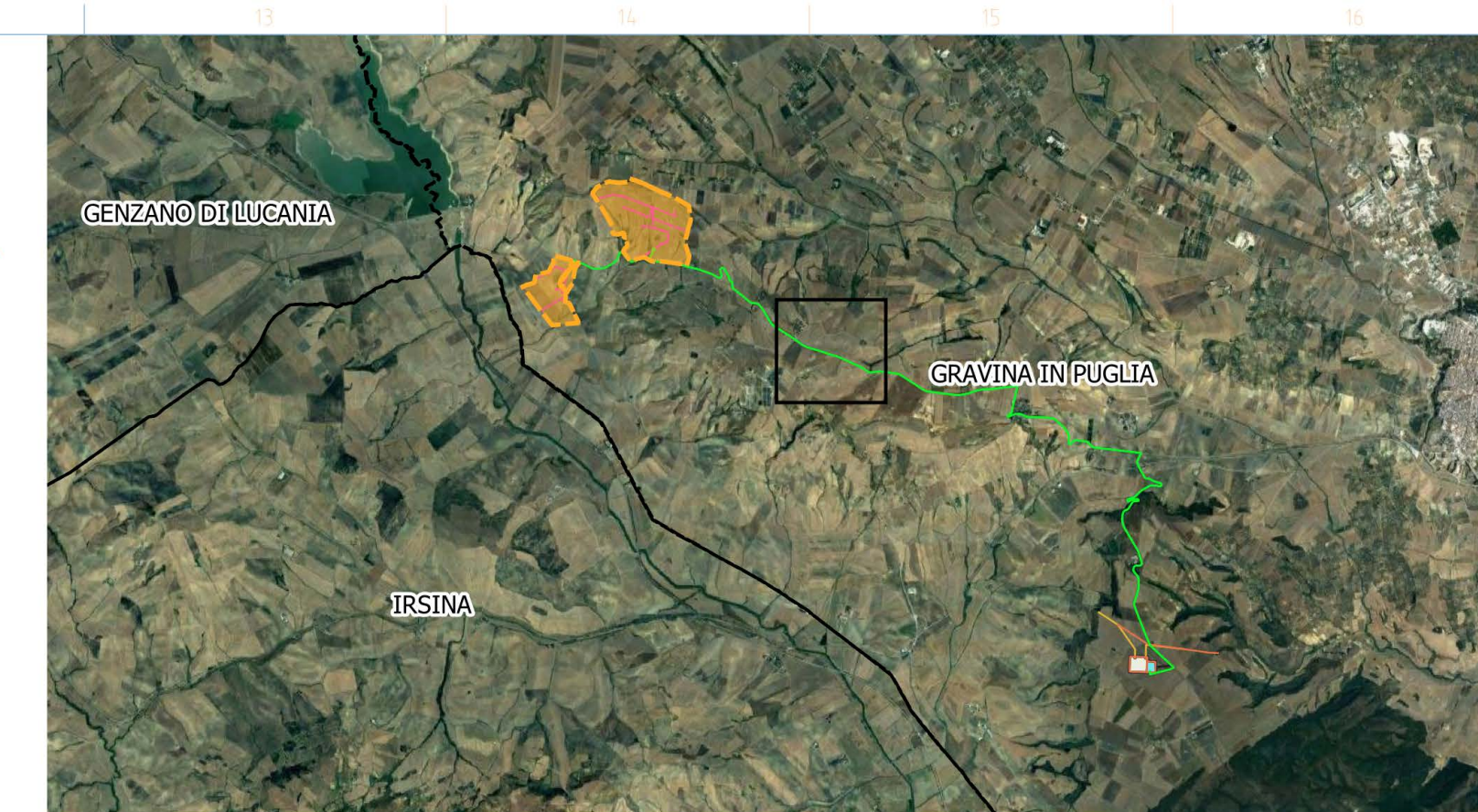

KEY-MAP

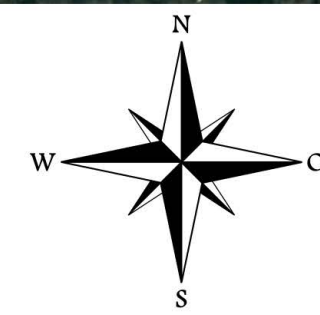

LEGENDA

- Area disponibile
- Elettrodotti AT 36kV entro l'area a disposizione della società proponente
- Elettrodotti AT 36kV fuori dall'area a disposizione della società proponente
- Cabina di raccolta

BENI CULTURALI

- BP - Immobili e aree di notevole interesse pubblico
- BP - Zone gravate da usi civici
- BP - Zone gravate da usi civici (validate)
- BP - Zone di interesse archeologico
- UCP - Città Consolidata
- UCP - stratificazione insediativa - siti storico culturali
- UCP - stratificazione insediativa - rete tratturi
- UCP - aree a rischio archeologico
- UCP - area di rispetto - rete tratturi
- UCP - area di rispetto - siti storico culturali
- UCP - area di rispetto - zone di interesse archeologico
- UCP - Paesaggi rurali

Regione Puglia

Provincia di Bari

Comune di Gravina

IMPIANTO AGRIVOLTAICO DI 67MWp SITO NEL COMUNE DI GRAVINA (PU) E RELATIVE OPERE CONNESSE

PROGETTISTA INCARICATO:
Ing. Riccardo Clementi
Pec: riccardo.clementi@ingpec.eu

Scala: **1:2500**

Formato: **A1**

Titolo elaborato:
INQUADRAMENTO OPERE DI RETE: BENI CULTURALI

TECNICI COINVOLTI
Ing. Alberto Voltolina

CODICE ELABORATO			
PROGETTO	CLASSE	TIPO	PROG.
SPFVPU04	VIA2	D	49

Rev.	Data	Descrizione	Redige	Verifica	Approva
00	08/23	Prima emissione	GM	DB	AV
01					
02					
03					
04					
05					
06					

GESTORE RETE ELETTRICA

SOCIETA' PROPONENTE:
OPR SUN 26 SRL
Via Ceresio, 7, Milano
PEC: oprsun26sr@pecimprese.it

SOCIETA' di PROGETTAZIONE:
Renvalue SRL
Via Quattro Novembre, 2 Padova
PEC: cert@pec.renvalue.it

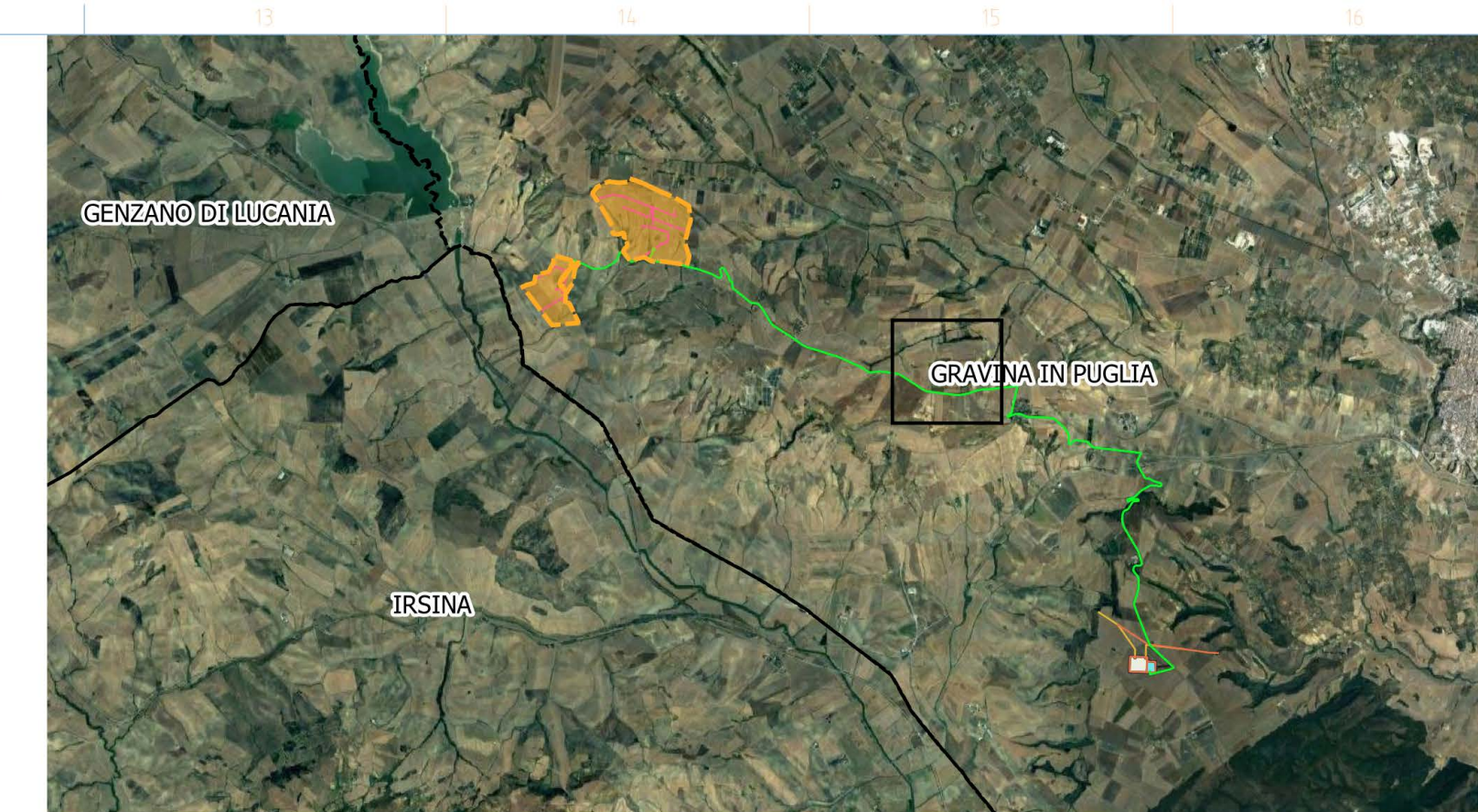
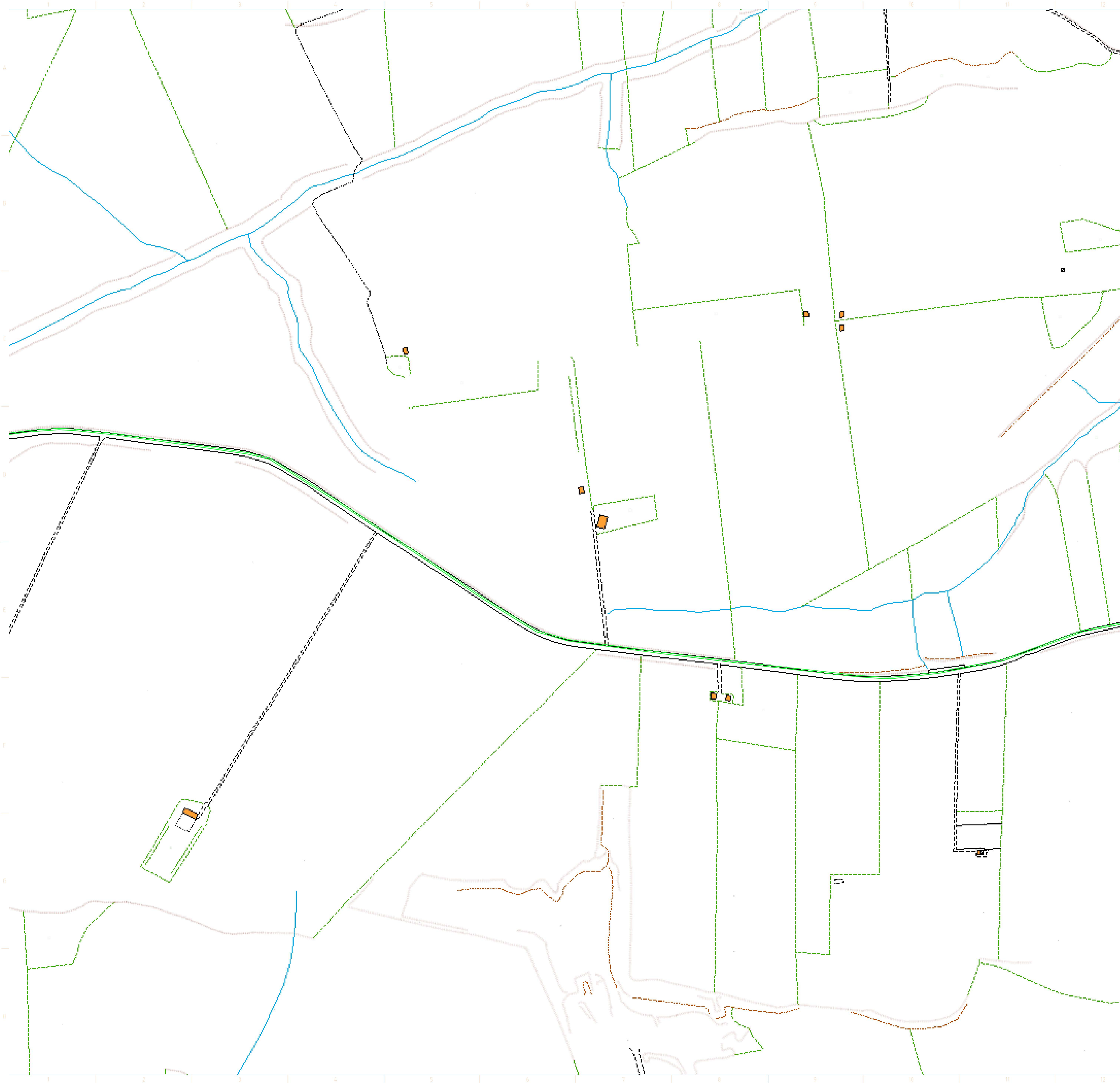

KEY-MAP

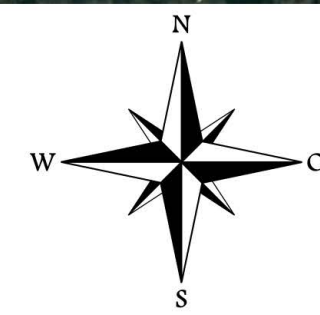

LEGENDA

- Area disponibile
- Elettrodotti AT 36kV entro l'area a disposizione della società proponente
- Elettrodotti AT 36kV fuori dall'area a disposizione della società proponente
- Cabina di raccolta

BENI CULTURALI

- BP - Immobili e aree di notevole interesse pubblico
- BP - Zone gravate da usi civici
- BP - Zone gravate da usi civici (validate)
- BP - Zone di interesse archeologico
- UCP - Città Consolidata
- UCP - stratificazione insediativa - siti storico culturali
- UCP - stratificazione insediativa - rete tratturi
- UCP - aree a rischio archeologico
- UCP - area di rispetto - rete tratturi
- UCP - area di rispetto - siti storico culturali
- UCP - area di rispetto - zone di interesse archeologico
- UCP - Paesaggi rurali

Regione Puglia

Provincia di Bari

Comune di Gravina

IMPIANTO AGRIVOLTAICO DI 67MWp SITO NEL COMUNE DI GRAVINA (PU) E RELATIVE OPERE CONNESSE

PROGETTISTA INCARICATO:
Ing. Riccardo Clementi
Pec: riccardo.clementi@ingpec.eu

TECNICI COINVOLTI:
Ing. Alberto Voltolina

Scala: **1:2500**

Formato: **A1**

Titolo elaborato:
INQUADRAMENTO OPERE DI RETE: BENI CULTURALI

CODICE ELABORATO

PROGETTO	CLASSE	TIPO	PROG.
SPFVPU04	VIA2	D	49

Rev.	Data	Descrizione	Redige	Verifica	Approva
00	08/23	Prima emissione	GM	DB	AV
01					
02					
03					
04					
05					
06					

GESTORE RETE ELETTRICA:

SOCIETA' PROPONENTE:
OPR SUN 26 SRL
Via Ceresio, 7, Milano
PEC: oprsun26sr@pecimprese.it

SOCIETA' di PROGETTAZIONE:
Renvalue SRL
Via Quattro Novembre, 2 Padova
PEC: cert@pec.renvalue.it

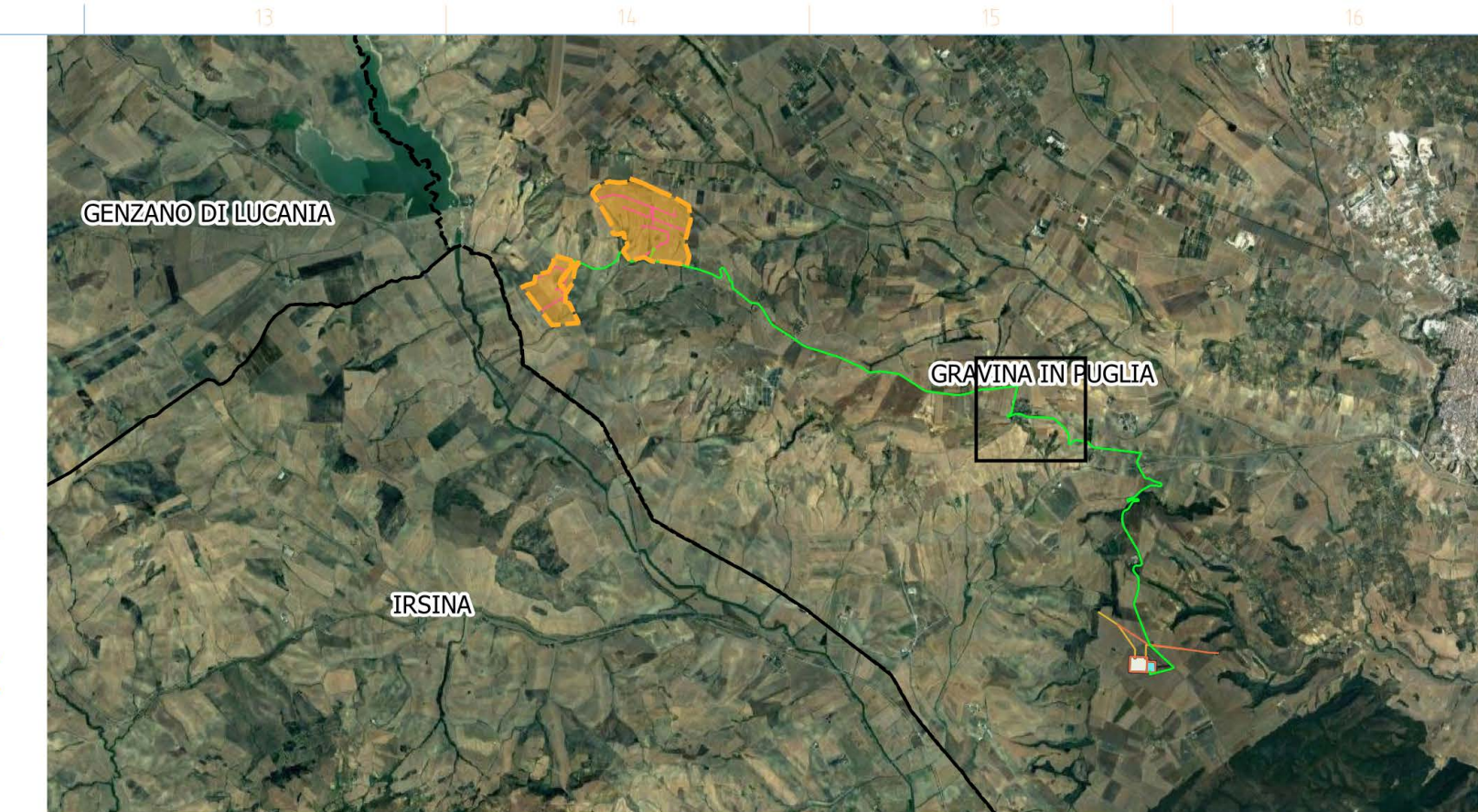

KEY-MAP

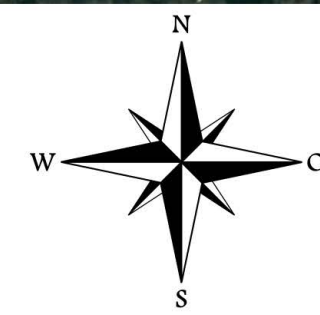

LEGENDA

- Area disponibile
- Elettrodotti AT 36kV entro l'area a disposizione della società proponente
- Elettrodotti AT 36kV fuori dall'area a disposizione della società proponente
- Cabina di raccolta

BENI CULTURALI

- BP - Immobili e aree di notevole interesse pubblico
- BP - Zone gravate da usi civici
- BP - Zone gravate da usi civici (validate)
- BP - Zone di interesse archeologico
- UCP - Città Consolidata
- UCP - stratificazione insediativa - siti storico culturali
- UCP - stratificazione insediativa - rete tratturi
- UCP - aree a rischio archeologico
- UCP - area di rispetto - rete tratturi
- UCP - area di rispetto - siti storico culturali
- UCP - area di rispetto - zone di interesse archeologico
- UCP - Paesaggi rurali

Regione Puglia

Provincia di Bari

Comune di Gravina

IMPIANTO AGRIVOLTAICO DI 67MWp SITO NEL COMUNE DI GRAVINA (PU) E RELATIVE OPERE CONNESSE

PROGETTISTA INCARICATO:
Ing. Riccardo Clementi
Pec: riccardo.clementi@ingpec.eu

Scala: **1:2500**

Formato: **A1**

Titolo elaborato:
INQUADRAMENTO OPERE DI RETE: BENI CULTURALI

TECNICI COINVOLTI
Ing. Alberto Voltolina

CODICE ELABORATO

PROGETTO	CLASSE	TIPO	PROG.
SPFVPU04	VIA2	D	49

Rev.	Data	Descrizione	Redige	Verifica	Approva
00	08/23	Prima emissione	GM	DB	AV
01					
02					
03					
04					
05					
06					

GESTORE RETE ELETTRICA

SOCIETA' PROPONENTE:
OPR SUN 26 SRL
Via Ceresio, 7, Milano
PEC: oprsun26sr@pecimprese.it

SOCIETA' di PROGETTAZIONE:
Renvalue SRL
Via Quattro Novembre, 2 Padova
PEC: cert@pec.renvalue.it

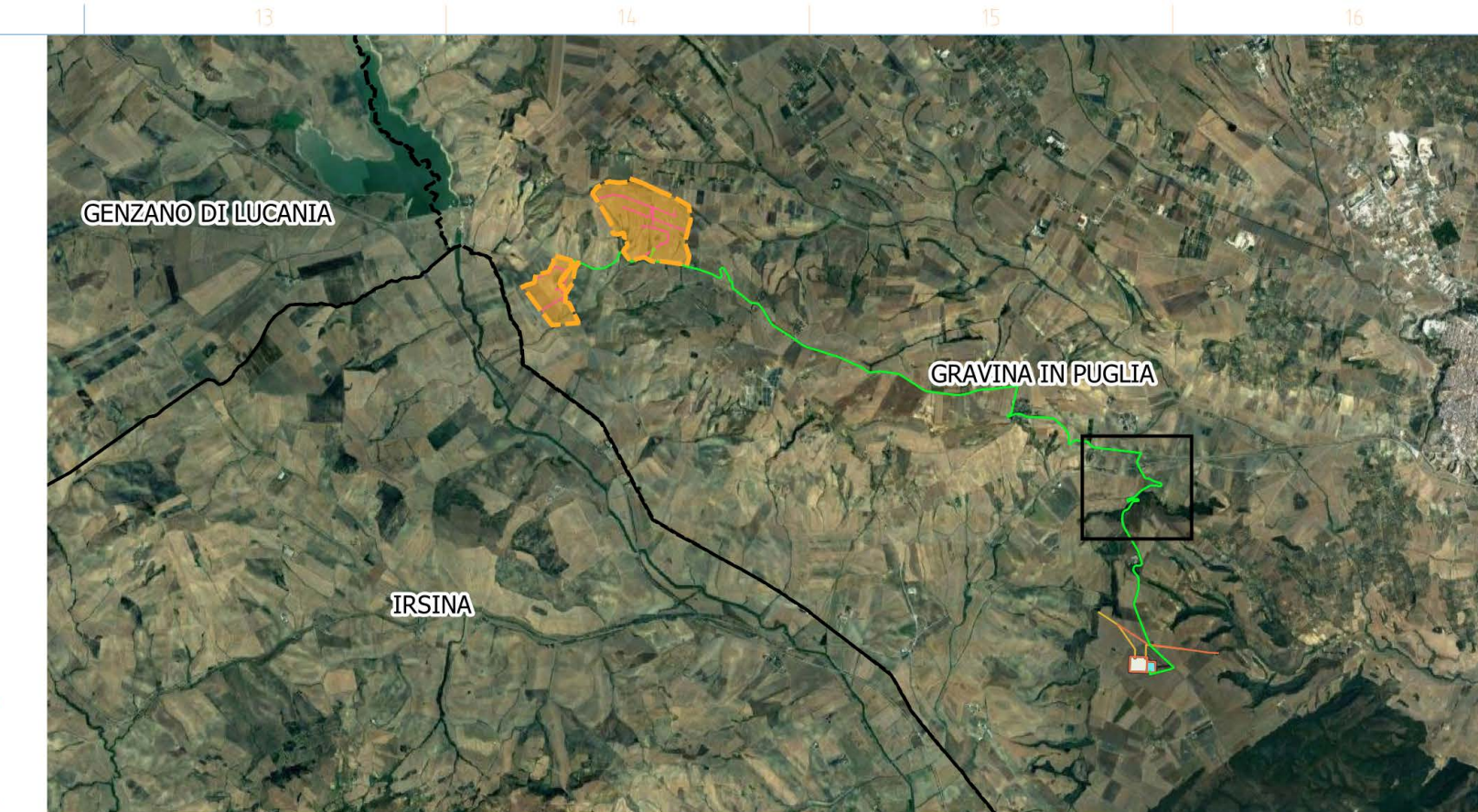
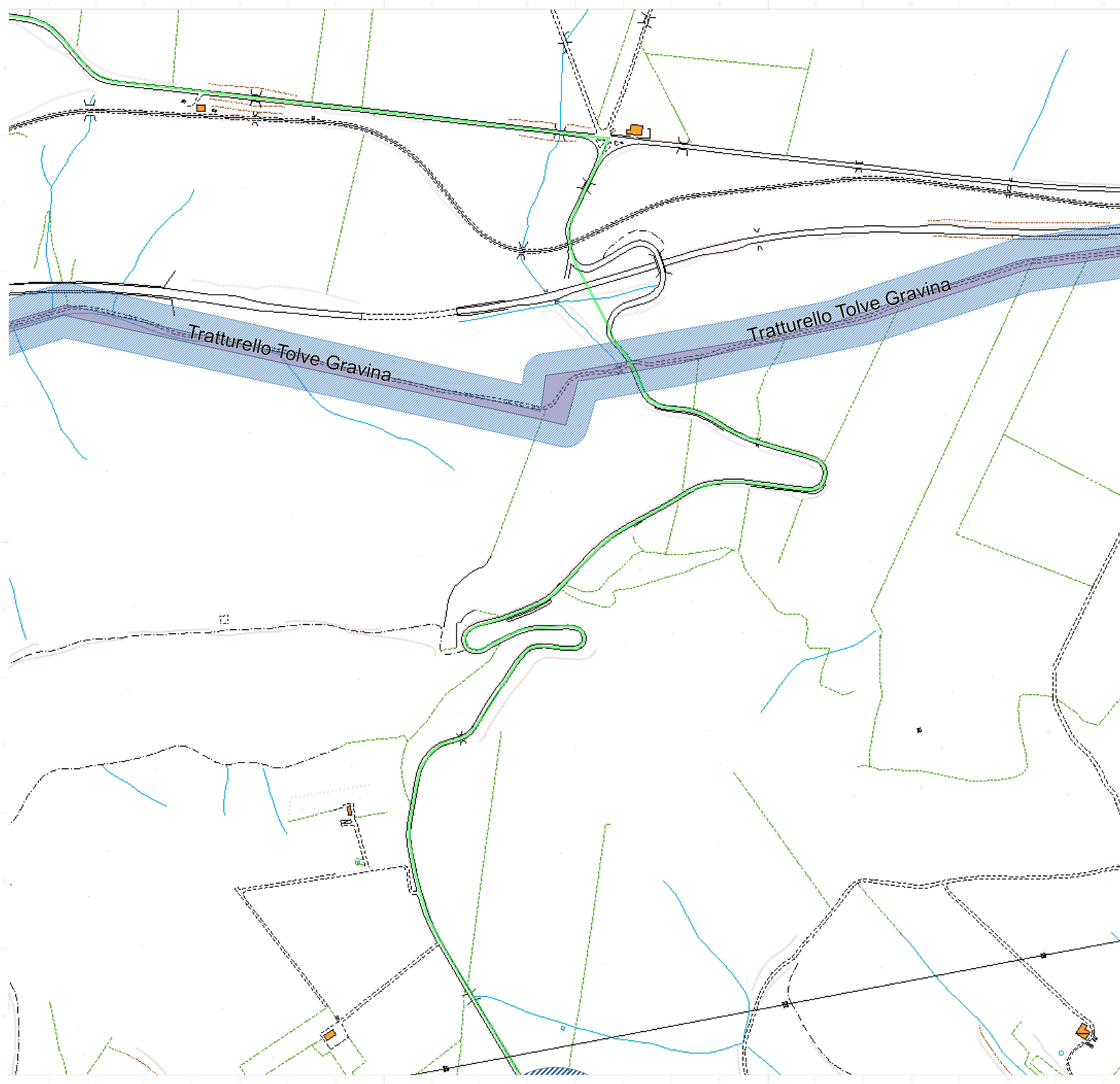

KEY-MAP

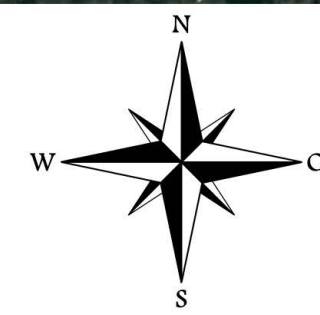

LEGENDA

- Area disponibile
- Elettrodotti AT 36kV entro l'area a disposizione della società proponente
- Elettrodotti AT 36kV fuori dall'area a disposizione della società proponente
- Cabina di raccolta

BENI CULTURALI

- BP - Immobili e aree di notevole interesse pubblico
- BP - Zone gravate da usi civici
- BP - Zone gravate da usi civici (validate)
- BP - Zone di interesse archeologico
- UCP - Città Consolidata
- UCP - stratificazione insediativa - siti storico culturali
- UCP - stratificazione insediativa - rete tratturi
- UCP - aree a rischio archeologico
- UCP - area di rispetto - rete tratturi
- UCP - area di rispetto - siti storico culturali
- UCP - area di rispetto - zone di interesse archeologico
- UCP - Paesaggi rurali

Regione Puglia

Provincia di Bari

Comune di Gravina

IMPIANTO AGRIVOLTAICO DI 67MWp SITO NEL COMUNE DI GRAVINA (PU) E RELATIVE OPERE CONNESSE

PROGETTISTA INCARICATO:
Ing. Riccardo Clementi
Pec: riccardo.clementi@ingpec.eu

Scala: 1:2500

Formato: A1

Titolo elaborato:
INQUADRAMENTO OPERE DI RETE: BENI CULTURALI

TECNICI COINVOLTI
Ing. Alberto Voltolina

PROGETTO	CLASSE	TIPO	PROG.
SPFVPU04	VIA2	D	49

GESTORE RETE ELETTRICA
Terna

SOCIETA' PROPONENTE:
OPR SUN 26 SRL
Via Ceresio, 7, Milano
PEC: oprsun26sr@pecimprese.it

SOCIETA' di PROGETTAZIONE:
Renvalue SRL
Via Quattro Novembre, 2 Padova
PEC: cert@pec.renvalue.it
RENVALUE

Rev.	Data	Descrizione	Redige	Verifica	Approva
00	08/23	Prima emissione	GM	DB	AV
01					
02					
03					
04					
05					
06					

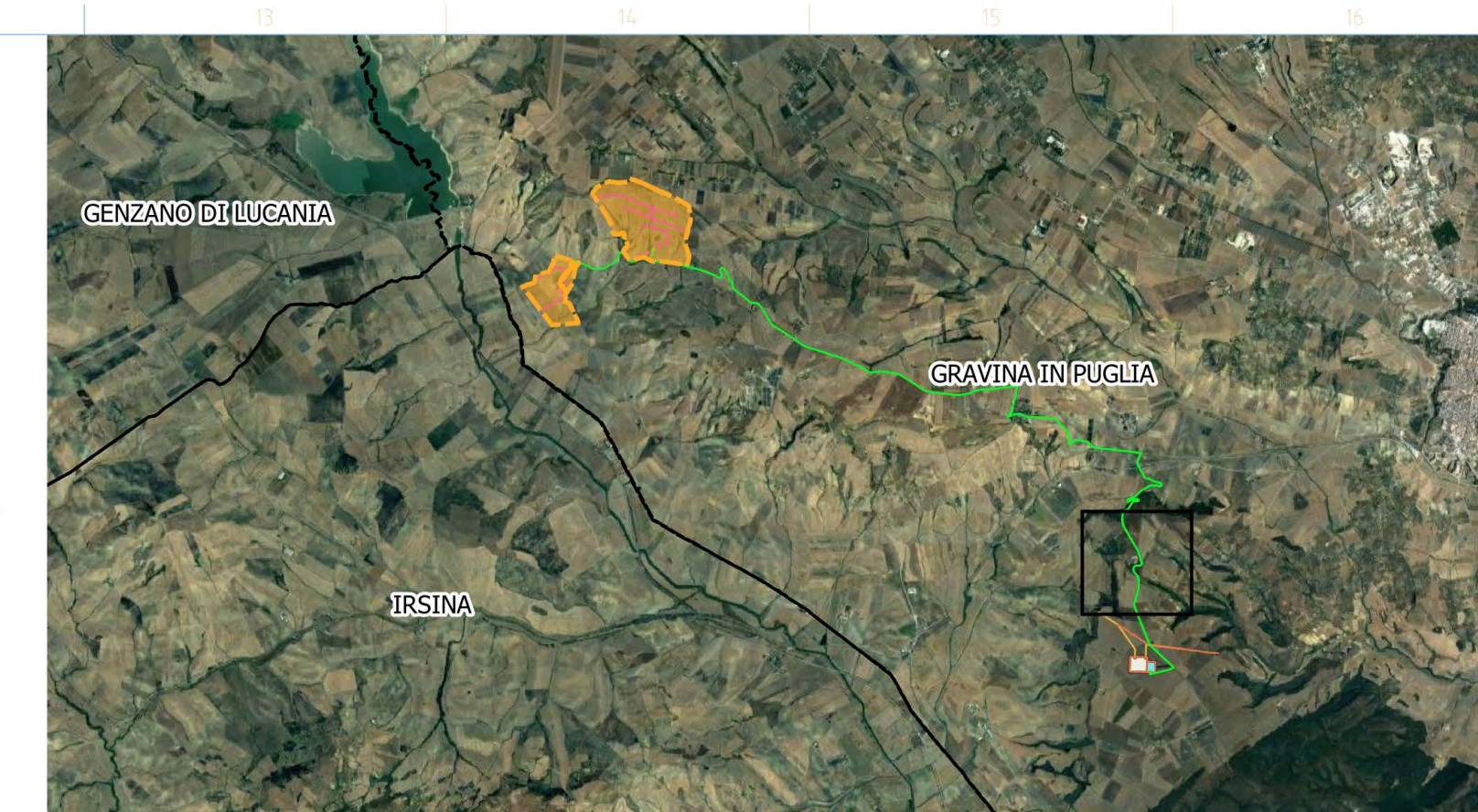

KEY-MAP

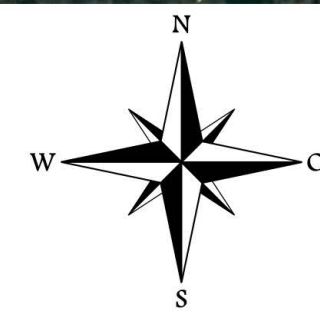

LEGENDA

- Area disponibile
- Elettrodotti AT 36kV entro l'area a disposizione della società proponente
- Elettrodotti AT 36kV fuori dall'area a disposizione della società proponente
- Cabina di raccolta

BENI CULTURALI

- BP - Immobili e aree di notevole interesse pubblico
- BP - Zone gravate da usi civici
- BP - Zone gravate da usi civici (validate)
- BP - Zone di interesse archeologico
- UCP - Città Consolidata
- UCP - stratificazione insediativa - siti storico culturali
- UCP - stratificazione insediativa - rete tratturi
- UCP - aree a rischio archeologico
- UCP - area di rispetto - rete tratturi
- UCP - area di rispetto - siti storico culturali
- UCP - area di rispetto - zone di interesse archeologico
- UCP - Paesaggi rurali

<p>Regione Puglia </p> <p>Provincia di Bari </p> <p>Comune di Gravina </p>	<h2 style="margin: 0;">IMPIANTO AGRIVOLTAICO DI 67MWp SITO NEL COMUNE DI GRAVINA (PU) E RELATIVE OPERE CONNESSE</h2>								
<p>PROGETTISTA INCARICATO: Ing. Riccardo Clementi Pec: riccardo.clementi@ingpec.eu</p>	<p>Scala: 1:2500</p> <p>Formato: A1</p> <p>Titolo elaborato: INQUADRAMENTO OPERE DI RETE: BENI CULTURALI</p>								
<p>TECNICI COINVOLTI Ing. Alberto Voltolina</p>	<p>CODICE ELABORATO</p> <table border="1" style="width: 100%; border-collapse: collapse; text-align: center;"> <thead> <tr> <th>PROGETTO</th> <th>CLASSE</th> <th>TIPO</th> <th>PROG.</th> </tr> </thead> <tbody> <tr> <td>SPFVPU04</td> <td>VIA2</td> <td>D</td> <td>49</td> </tr> </tbody> </table>	PROGETTO	CLASSE	TIPO	PROG.	SPFVPU04	VIA2	D	49
PROGETTO	CLASSE	TIPO	PROG.						
SPFVPU04	VIA2	D	49						
<p>GESTORE RETE ELETTRICA</p>	<p>SOCIETA' PROPONENTE:</p> <p>OPR SUN 26 SRL Via Ceresio, 7, Milano PEC: oprsun26srl@pecimprese.it</p>								
<p>SOCIETA' di PROGETTAZIONE:</p> <p>Renvalue SRL Via Quattro Novembre, 2 Padova PEC: cert@pec.renvalue.it</p>									

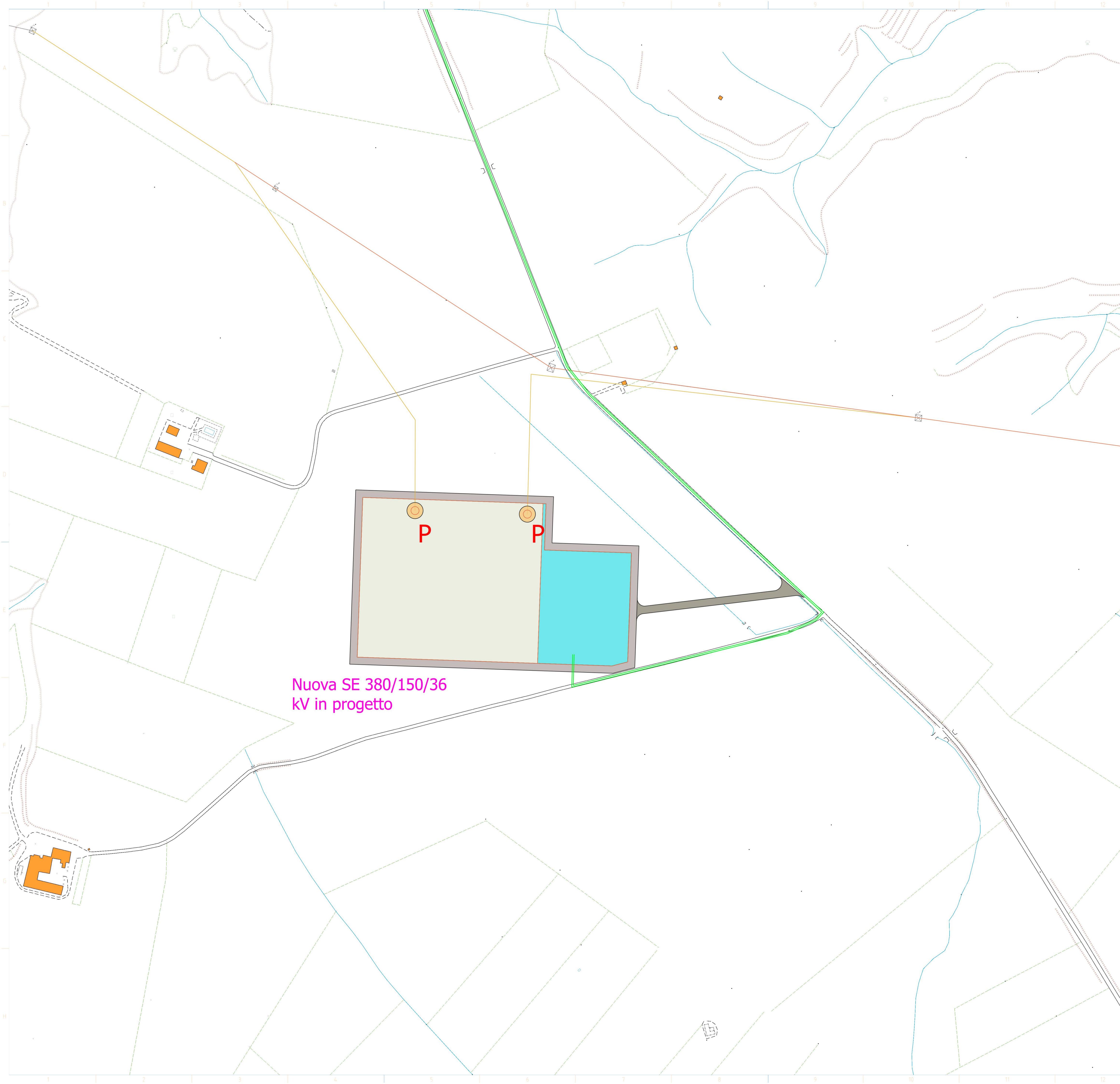

Nuova SE 380/150/36
kV in progetto

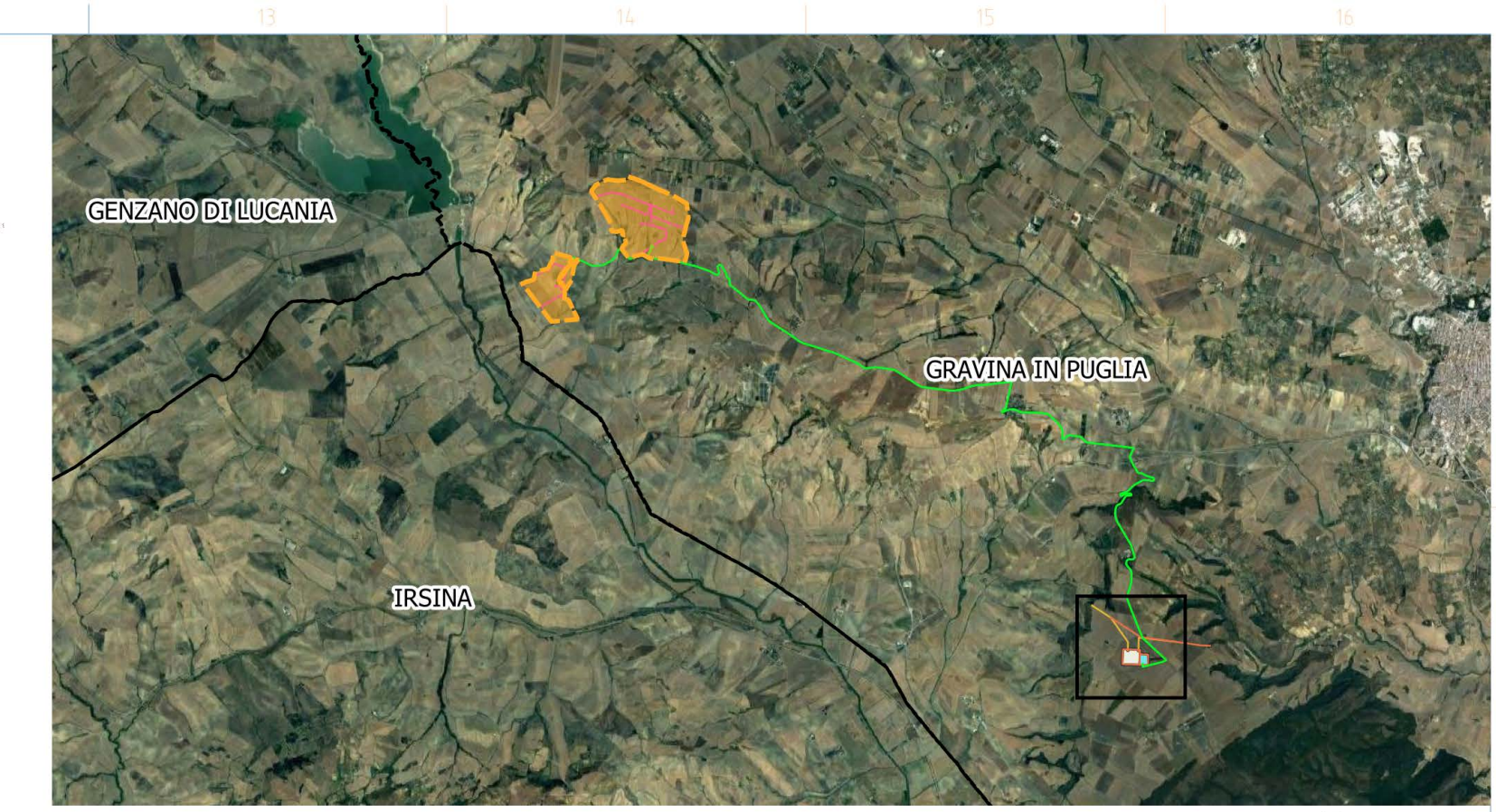

KEY-MAP

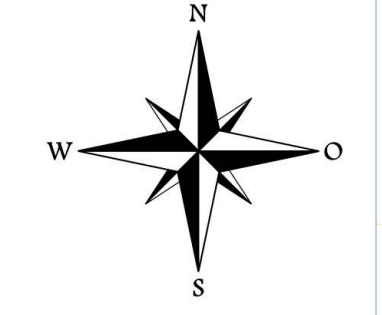

- LEGENDA**
- Area disponibile
 - Elettrodotti AT 36kV entro l'area a disposizione della società proponente
 - Elettrodotti AT 36kV fuori dall'area a disposizione della società proponente
 - Cabina di raccolta

- BENI CULTURALI**
- BP - Immobili e aree di notevole interesse pubblico
 - BP - Zone gravate da usi civici
 - BP - Zone gravate da usi civici (validate)
 - BP - Zone di interesse archeologico
 - UCP - Città Consolidata
 - UCP - stratificazione insediativa - siti storico culturali
 - UCP - stratificazione insediativa - rete tratturi
 - UCP - aree a rischio archeologico
 - UCP - area di rispetto - rete tratturi
 - UCP - area di rispetto - siti storico culturali
 - UCP - area di rispetto - zone di interesse archeologico
 - UCP - Paesaggi rurali

<p>Regione Puglia</p> <p>Provincia di Bari</p> <p>Comune di Gravina</p>	<h2 style="margin: 0;">IMPIANTO AGRIVOLTAICO DI 67MWp SITO NEL COMUNE DI GRAVINA (PU) E RELATIVE OPERE CONNESSE</h2>																																																
<p>PROGETTISTA INCARICATO: Ing. Riccardo Clementi Pec: riccardo.clementi@ingpec.eu</p>	<p>Scala: 1:2500</p> <p>Formato: A1</p> <p>Titolo elaborato: INQUADRAMENTO OPERE DI RETE: BENI CULTURALI</p>																																																
<p>TECNICI COINVOLTI Ing. Alberto Voltolina</p>	<p>CODICE ELABORATO</p> <table border="1" style="width: 100%; border-collapse: collapse; text-align: center;"> <thead> <tr> <th>PROGETTO</th> <th>CLASSE</th> <th>TIPO</th> <th>PROG.</th> </tr> </thead> <tbody> <tr> <td>SPFVPU04</td> <td>VIA2</td> <td>D</td> <td>49</td> </tr> </tbody> </table>	PROGETTO	CLASSE	TIPO	PROG.	SPFVPU04	VIA2	D	49																																								
PROGETTO	CLASSE	TIPO	PROG.																																														
SPFVPU04	VIA2	D	49																																														
<p>GESTORE RETE ELETTRICA</p> <p>Terna</p>	<p>SOCIETA' PROPONENTE: OPR SUN 26 SRL Via Ceresio, 7, Milano PEC: oprsun26sr@pecimprese.it</p>																																																
<p>SOCIETA' di PROGETTAZIONE: Renvalue SRL Via Quattro Novembre, 2 Padova PEC: cert@pec.renvalue.it</p> <p>RENVALUE</p>	<table border="1" style="width: 100%; border-collapse: collapse; text-align: center;"> <thead> <tr> <th>Rev.</th> <th>Data</th> <th>Descrizione</th> <th>Redige</th> <th>Verifica</th> <th>Approva</th> </tr> </thead> <tbody> <tr> <td>00</td> <td>08/23</td> <td>Prima emissione</td> <td>GM</td> <td>DB</td> <td>AV</td> </tr> <tr> <td>01</td> <td></td> <td></td> <td></td> <td></td> <td></td> </tr> <tr> <td>02</td> <td></td> <td></td> <td></td> <td></td> <td></td> </tr> <tr> <td>03</td> <td></td> <td></td> <td></td> <td></td> <td></td> </tr> <tr> <td>04</td> <td></td> <td></td> <td></td> <td></td> <td></td> </tr> <tr> <td>05</td> <td></td> <td></td> <td></td> <td></td> <td></td> </tr> <tr> <td>06</td> <td></td> <td></td> <td></td> <td></td> <td></td> </tr> </tbody> </table>	Rev.	Data	Descrizione	Redige	Verifica	Approva	00	08/23	Prima emissione	GM	DB	AV	01						02						03						04						05						06					
Rev.	Data	Descrizione	Redige	Verifica	Approva																																												
00	08/23	Prima emissione	GM	DB	AV																																												
01																																																	
02																																																	
03																																																	
04																																																	
05																																																	
06																																																	