

INQUADRAMENTO TERRITORIALE
 SCALA 1:100.000 1 cm = 1 km
 0 2 4 8 km

LEGENDA
 ● Aerogeneratore di progetto
 ■ Comune di riferimento

- LEGENDA**
- Area vasta - 10 km (50 volte l'altezza massima dell'aerogeneratore)
 - Aerogeneratore di progetto
 - Piazzola definitiva
 - Piazzola temporanea
 - Area di deposito temporaneo
 - Viabilità di nuova realizzazione
 - Viabilità esistente da adeguare
 - Cavidotto interrato di connessione
 - Nuova Stazione Elettrica (SE) Terna
 - Sottostazione Elettrica Utente (SSEU)
 - Limite amministrativo comunale
- AREE NON IDONEE (DM 10/09/2010 - DGR n. 255 dell'8 marzo 2011)**
- Fiumi, torrenti e corsi d'acqua
 - Fascia di rispetto di 150 m da fiumi e torrenti
 - Laghi
 - Territori coperti da foreste e da boschi
 - Viabilità - Strade Statali e Provinciali
 - Strade statali e provinciali
 - Fascia di rispetto di 200 m dalle Strade statali e provinciali
- AREE NON IDONEE (Delibera 187/2022)**
- Di interesse culturale dichiarato
 - Di interesse culturale non verificato
 - Reti tratturale
 - Fascia di rispetto di 1 km dai tratturi
- Territori coperti da foreste e boschi D.lgs. 42/04**
- Foreste e boschi (CLC2018)
 - Fascia di rispetto di 1200 m dai centri abitati
- Arece naturali protette**
- Important Bird Areas IBA
 - Zone Protezione Speciale (ZPS)
 - Zone a Conservazione Speciale (ZSC-SIC)
- Arece agricole interessate da produzioni di qualità**
- Oliveto
- PAI - pericolosità idraulica e geomorfologica elevata**
- Pericolo geomorfologico P3
 - Pericolo idraulico P3
- Fascia di rispetto da centri abitati**
- Centri abitati
- AREE NON IDONEE (DM 10/09/2010 - DGR n. 255 dell'8 marzo 2011)**
- Fascia di rispetto di 1500 m dai centri abitati dell'aerogeneratore
 - Fascia di rispetto dalle infrastrutture della viabilità
 - Strade comunali
 - Fascia di rispetto di 20 m dalle Strade comunali
 - Strade statali e provinciali
 - Fascia di rispetto di 150 m dalle Strade statali e provinciali
- AREE NON IDONEE (Delibera 187/2022)**
- Di interesse culturale dichiarato
 - Di interesse culturale non verificato
 - Reti tratturale
 - Fascia di rispetto di 1 km dai tratturi
- Territori coperti da foreste e boschi D.lgs. 42/04**
- Foreste e boschi (CLC2018)
 - Fascia di rispetto di 1200 m dai centri abitati
- Arece naturali protette**
- Important Bird Areas IBA
 - Zone Protezione Speciale (ZPS)
 - Zone a Conservazione Speciale (ZSC-SIC)
- Arece agricole interessate da produzioni di qualità**
- Oliveto
- PAI - pericolosità idraulica e geomorfologica elevata**
- Pericolo geomorfologico P3
 - Pericolo idraulico P3
- Fascia di rispetto da centri abitati**
- Centri abitati

Coordinate aerogeneratori WGS 1984 UTM Zone 33N (Gradi decimali)

WTG	Longitudine E	Latitudine N	WTG	Longitudine E	Latitudine N
LU01	14,870549	41,486588	LU07	14,855812	41,463031
LU02	14,871075	41,478163	LU08	14,870273	41,461996
LU03	14,876645	41,474688	LU09	14,860359	41,45472
LU04	14,860831	41,474703	LU10	14,873367	41,454691
LU05	14,859014	41,469428	LU11	14,887456	41,451325
LU06	14,866746	41,464958	LU12	14,882813	41,444874

SCALA 1:50.000 1 cm = 500 m
 0 1000 2000 4000 m

REV.	DESCRIZIONE	RIC	IG	LC	09/2023
0					

Montana S.p.A.
 Via Carlo Argello Fumagalli, 6
 20143 Milano
 Tel. +39 02 54118173
 Fax +39 02 54128890
 www.montanaeolico.com
 P.IVA 10414270156
 Cap. Soc. 500.000,00 €
 Milano (sede certificata ISO) | Brescia | Palermo | Cagliari | Roma | Siracusa

Comittente
Aer Soléir

Progettista
 ING. LAURA CONTI
 Iscritta all'Ordine degli Ingegneri della Provincia di Pavia n. 1726

Oggetto
**IMPIANTO EOLICO "LUCE" DA 86,4 MW
 Comune di Riccia (CB)**

Tavola
 AREE NON IDONEE ALL'INSTALLAZIONE DI FER

N. Tav.
R01_T09.1

No. Rif. 2908_S111_LUCE_SIA_R01_T09_Rev0_ANI
 Scala 1:50.000

È VIETATA LA RIPRODUZIONE DI QUESTO DOCUMENTO SENZA PREVENTIVA AUTORIZZAZIONE SCRITTA DELLA MONTANA SPA

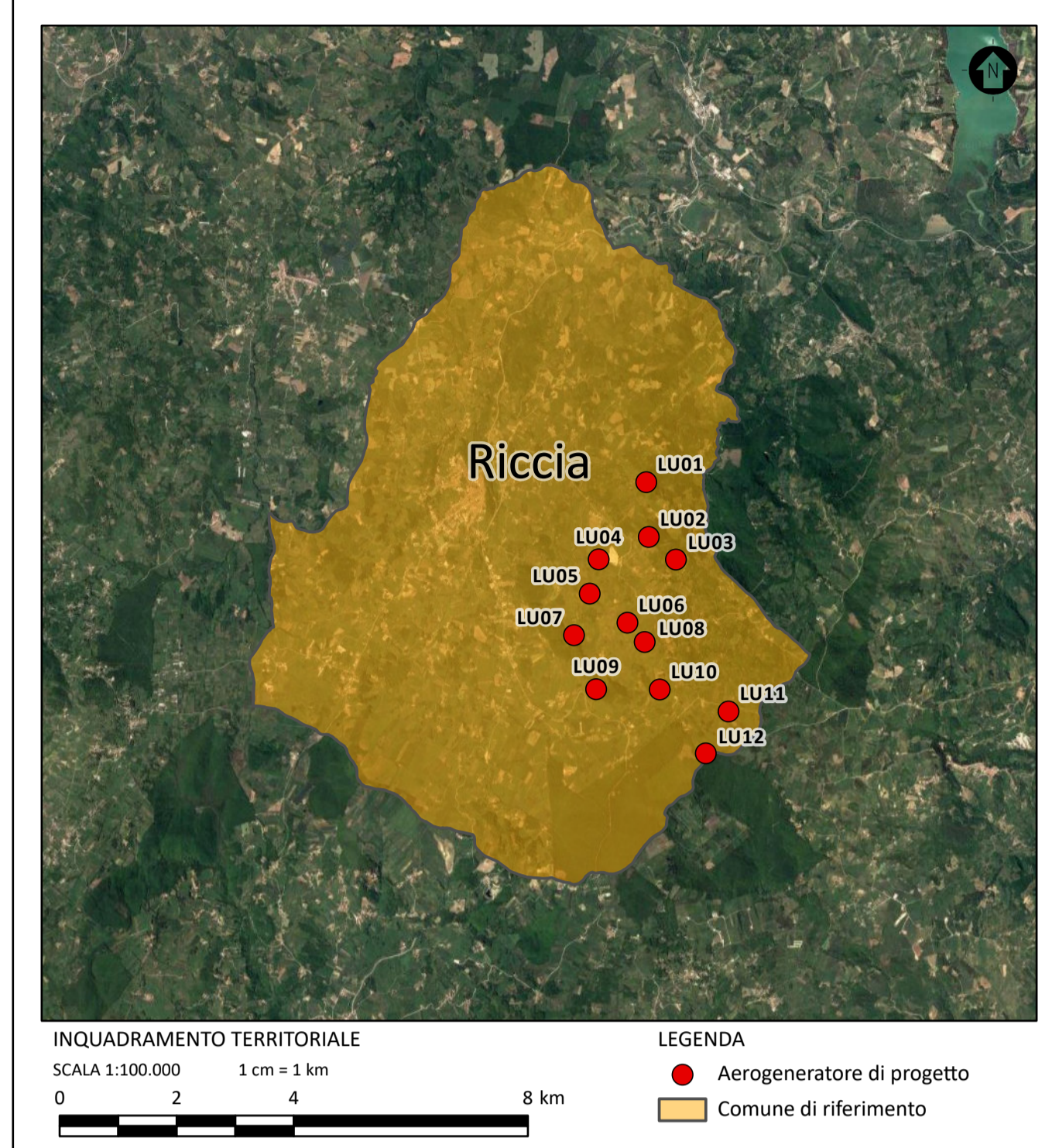
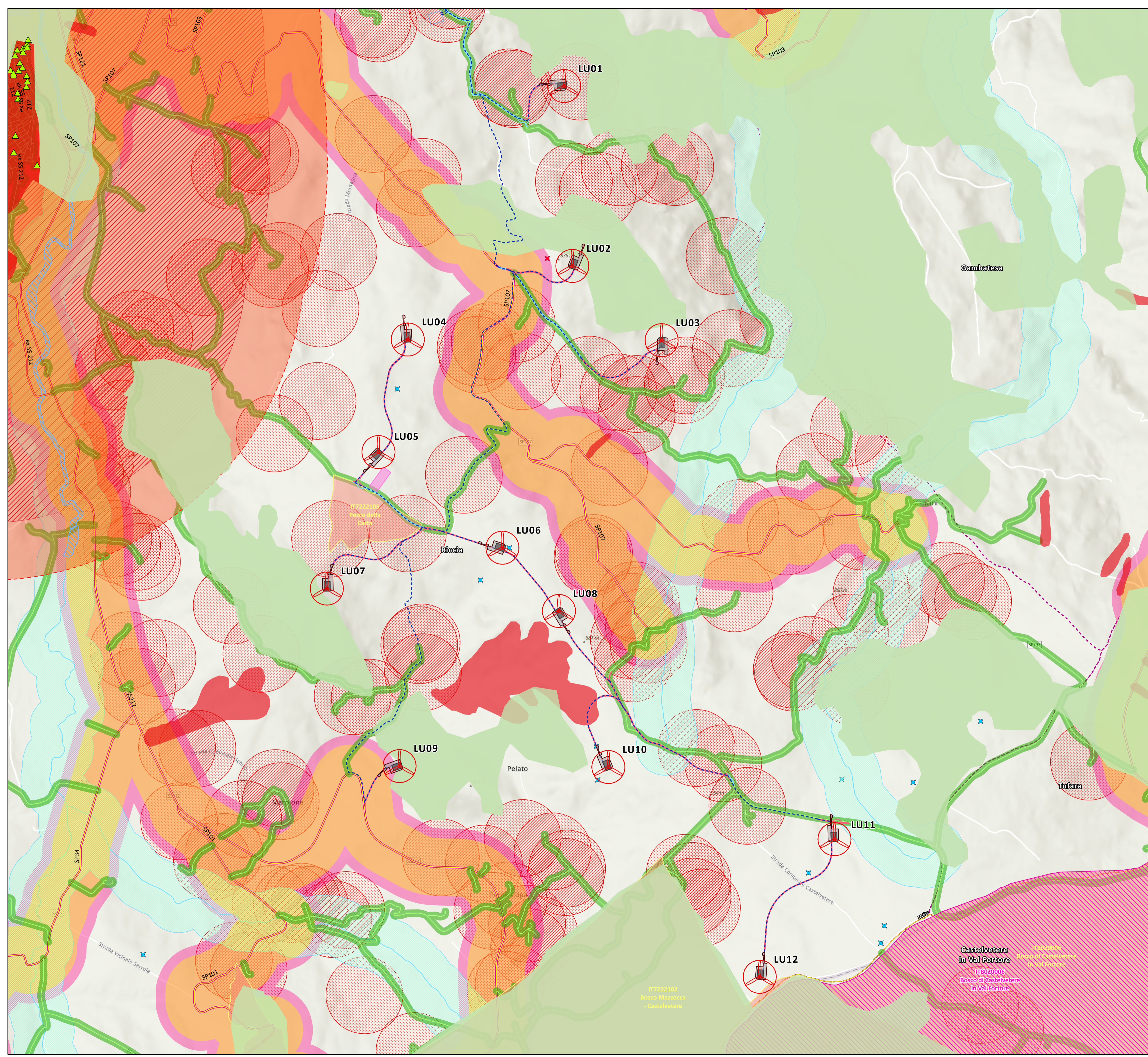

- LEGENDA**
- Aerogeneratore di progetto
 - Comune di riferimento
 - Fascia di rispetto di 20 m dalle Strade comunali
 - Strade statali e provinciali
 - Fascia di rispetto di 150 m dalle Strade statali e provinciali
 - Area di deposito temporaneo
 - Viabilità di nuova realizzazione
 - Viabilità esistente da adeguare
 - Cavidotto interrato di connessione
 - Sottostazione Elettrica Utente (SSEU)
 - Limite amministrativo comunale
 - AREE NON IDONEE (Delibera 187/2022)**
 - Beni culturali**
 - Di interesse culturale non verificato
 - Territori coperti da foreste e boschi D.lgs. 42/04**
 - Foreste e boschi (CLC2018)
 - Arece naturali protette**
 - Zone Protezione Speciale (ZPS)
 - Zone a Conservazione Speciale (ZSC-SIC)
 - PAI - pericolosità idraulica e geomorfologica elevata**
 - Pericolo geomorfologico P3
 - Pericolo idraulico P3
 - Fascia di rispetto da centri abitati**
 - Centri abitati
 - Fascia di rispetto di 1500 m dai centri abitati
 - Fascia di rispetto dalle infrastrutture della viabilità**
 - Strade comunali
 - Fascia di rispetto di 20 m dalle Strade comunali
 - Strade statali e provinciali
 - Fascia di rispetto di 150 m dalle Strade statali e provinciali
 - AREE NON IDONEE (DM 10/09/2010 - DGR n. 255 dell'8 marzo 2011)**
 - Fiumi, torrenti e corsi d'acqua
 - Fascia di rispetto di 150 m da fiumi e torrenti
 - Laghi
 - Territori coperti da foreste e da boschi
 - Viabilità - Strade Statali e Provinciali**
 - Strade statali e provinciali
 - Fascia di rispetto di 200 m dalle Strade statali e provinciali
 - Arece di rispetto da unità abitative**
 - Buffer di 200 m dai fabbricati di classe catastale A
 - Centri abitati
 - Fascia di rispetto di 1200 m dai centri abitati
 - Fascia di rispetto dalla costa**
 - Limiti regionali Molise
 - Impianti FER esistenti**
 - Impianti eolici
 - Impianti FER in autorizzazione in VIA Nazionale**
 - Impianti eolici

Coordinate aerogeneratori WGS 1984 UTM Zone 33N (Gradi decimali)

WTG	Longitudine E	Latitudine N	WTG	Longitudine E	Latitudine N
LU01	14,870549	41,486588	LU07	14,855812	41,463031
LU02	14,871075	41,478163	LU08	14,870273	41,461996
LU03	14,876645	41,474688	LU09	14,860359	41,45472
LU04	14,860831	41,474703	LU10	14,873367	41,454691
LU05	14,859014	41,469428	LU11	14,887456	41,451325
LU06	14,866746	41,464958	LU12	14,882813	41,444874

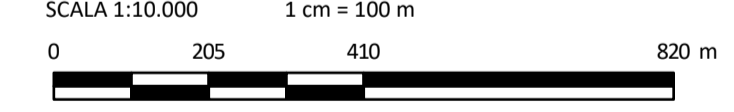

REV.	DESCRIZIONE	RIC.	LG.	LC.	DATA
0					09/2023

Montana S.p.A. Tel. +39 02 54118173 Fax +39 02 54128890 P.IVA 10414270156
 Via Carlo Angelo Fumagalli, 6 20143 Milano www.montanaambiente.com Cap. Soc. 500.000,00 €
 Milano (sede certificata ISO) | Brescia | Palermo | Cagliari | Roma | Siracusa

Comittente: **Aer Soléir** **LUCE EOLICA S.R.L.**
 LARGO GUIDO DONEGANI 2, 20121 MILANO
 C.F. 12339510963

Progettista: **ING. LAURA CONTI**
 Iscritta all'Ordine degli Ingegneri della Provincia di Pavia n. 1726

Oggetto: **IMPIANTO EOLICO "LUCE" DA 86,4 MW**
 Comune di Riccia (CB)

Tavola: **AREE NON IDONEE ALL'INSTALLAZIONE DI FER** N. Tav: **R01_T09.2**

N. Rif: 2908_S111_LUCE_SIA_R01_T09_Rev0_ANI Scala 1:10.000
 È VIETATA LA RIPRODUZIONE DI QUESTO DOCUMENTO SENZA PREVENTIVA AUTORIZZAZIONE SCRITTA DELLA MONTANA SPA