

LEGENDA

- AREA DI IMPATTO POTENZIALE = 20.800 m
- AEROGENERATORE DI PROGETTO
- PUNTO DI VISTA PDV
- ∨ CONO VISIVO PUNTO DI VISTA

SCALA 1:100.000 - 1 cm = 1000 m

REV.	DESCRIZIONE	DISGN.	EL.	APPR.	DATA

	Montana SpA Via Carlo Azeglio 10, 01012 Montepulciano (SI) Tel. +39 0577 4118173 Fax +39 0577 4128800 www.montana-energies.com Cap. Soc. € 6.000.000,00 Milano (certificata ISO) Brescia Palermo Cagliari Roma Siracusa
	LUCE EOLICA S.R.L. LARGO GUIDO DONEGANI 2, 20121 MILANO C.F. 12339510963
Committente:	
ING. LAURA CONTI <small>Iscritta all'Ordine degli Ingegneri della Provincia di Pavia al n. 1726</small>	
IMPIANTO EOLICO "LUCE" DA 86,4 MW Comune di Riccia (CB)	
Tavola: PDV-FOTO	N. Tav.: R03_T02.01
Nr. Rif.: 2908_S111_LUCE_SIA_RD3_T02_REV0_PDV-FOTO	
Scala: 1:100000	
È VIETATA LA RIPRODUZIONE DI QUESTO DOCUMENTO SENZA PREVENTIVA AUTORIZZAZIONE SCRITTA DELLA MONTANA SPA	

PDV 01 - Bosco Mazzocca - STATO DI FATTO

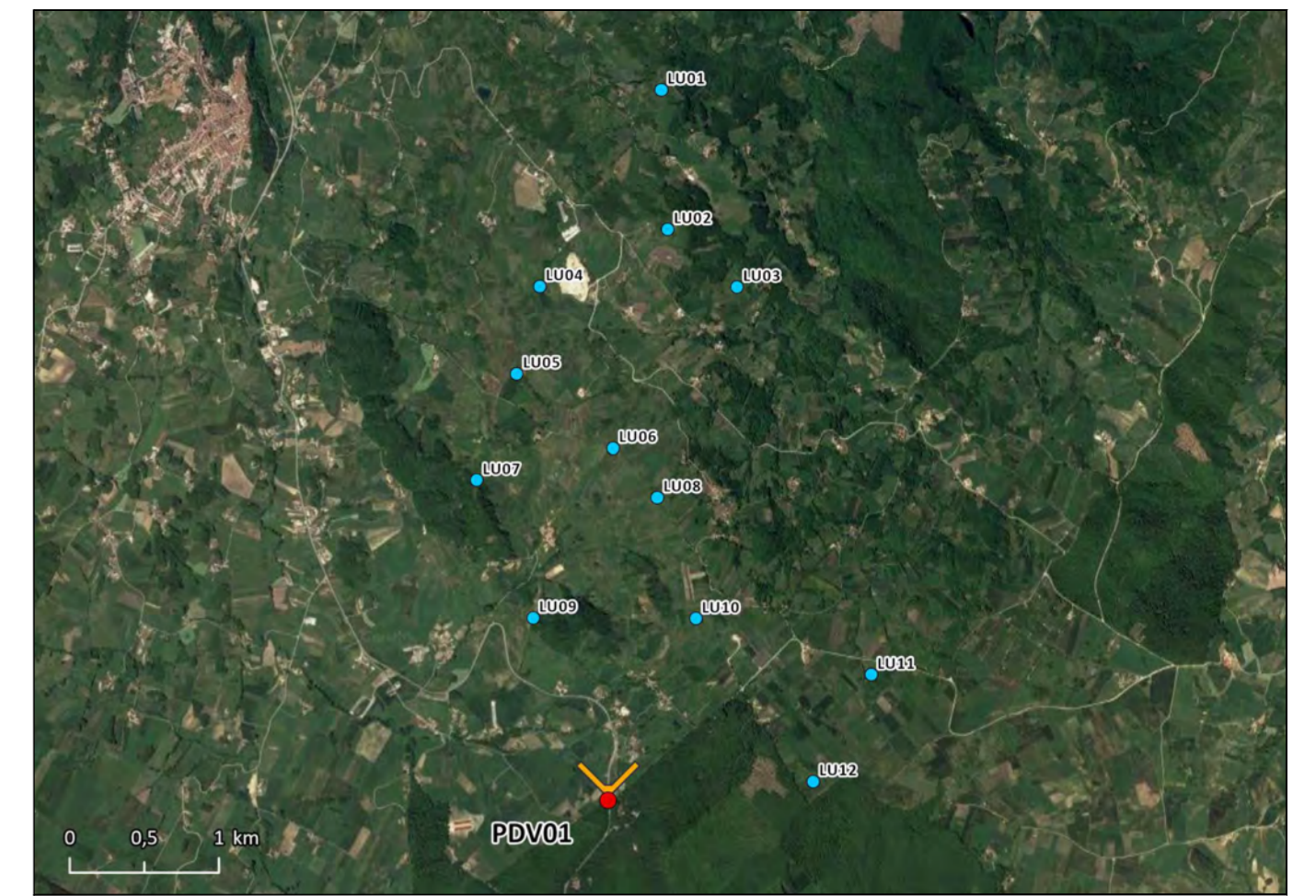

INQUADRAMENTO TERRITORIALE

LEGENDA

- WTG IN PROGETTO - WIND FARM TARQUINIA
- PUNTO DI VISTA PDV
- ↘ CONO VISIVO PUNTO DI VISTA

PDV 01 - Bosco Mazzocca - STATO DI PROGETTO



Rev0		EM	EL	AA	09/2023
REV.	DESCRIZIONE	DISEGN.	CONTROL.	APPROV.	DATA

		Montana SpA Via Carlo Argento Fumagalli 6 20147 Milano Milano (sede certificata ISO) Brescia Palermo Cagliari Roma Siracusa		Tel: +39 02 54118173 Fax: +39 02 54129800 P.A.A. 10414270156 www.montanawind.com Cap. Soc. 600.000,00€	
Committente 		LUCE EOLICA S.R.L. LARGO GUIDO DONEGANI 2, 20121 MILANO C.F. 12339510963			
Progettati ING. LAURA CONTI Iscritta all'Ordine degli Ingegneri della Provincia di Pavia al n. 1726					
Oggetto IMPIANTO EOLICO "LUCE" DA 86,4 MW Comune di Riccia (CB)					
Tavola PDV-FOTO - PDV01					N. Tav. R03_T02.02
Ns. Rif. 2908_5111_LUCE_SIA_R03_T02_REVO_PDV-FOTO					Scala
È VIETATA LA RIPRODUZIONE DI QUESTO DOCUMENTO SENZA PREVENTIVA AUTORIZZAZIONE SCRITTA DELLA MONTANA SPA					

PDV02 - Casino cinquecentesco di Fontelata - STATO DI FATTO

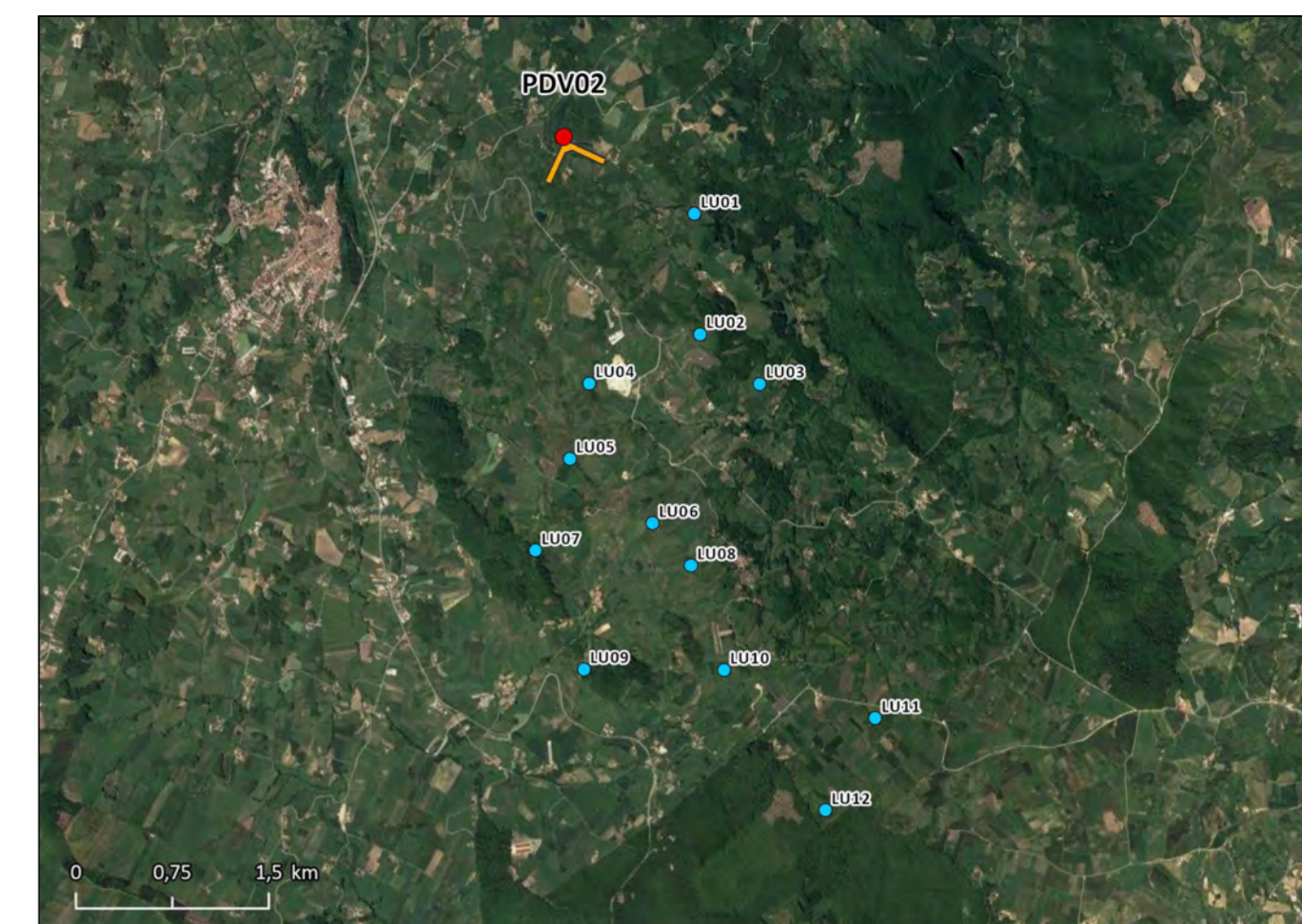

INQUADRAMENTO TERRITORIALE

LEGENDA

- WTG IN PROGETTO - WIND FARM TARQUINIA
- PUNTO DI VISTA PDV
- ✓ CONO VISIVO PUNTO DI VISTA

PDV02 - Casino cinquecentesco di Fontelata - STATO DI PROGETTO



Rev0		EM	EL	AA	09/2023
REV.	DESCRIZIONE	DISEGN.	CONTROL.	APPROV.	DATA

		Montana SpA Via Carlo Argenteo Furnace 6 20147 Milano Milano (sede certificata ISO) Brescia Palermo Cagliari Roma Siracusa		Tel: +39 02 54118173 Fax: +39 02 54129800 P.A.A. 10414270156 www.montanawind.com Cap. Soc. 600.000,00€	
Committente 		LUCE EOLICA S.R.L. LARGO GUIDO DONEGANI 2, 20121 MILANO C.F. 12339510963			
Progettati ING. LAURA CONTI iscritta all'Ordine degli Ingegneri della Provincia di Pavia al n. 1726					
Oggetto IMPIANTO EOLICO "LUCE" DA 86,4 MW Comune di Riccia (CB)					
Tavola PDV-FOTO - PDV02					N. Tav. R03_T02.03
Ns. Rif. 2908_5111_LUCE_SIA_R03_T02_REVO_PDV-FOTO					Scala
È VIETATA LA RIPRODUZIONE DI QUESTO DOCUMENTO SENZA PREVENTIVA AUTORIZZAZIONE SCRITTA DELLA MONTANA SPA					

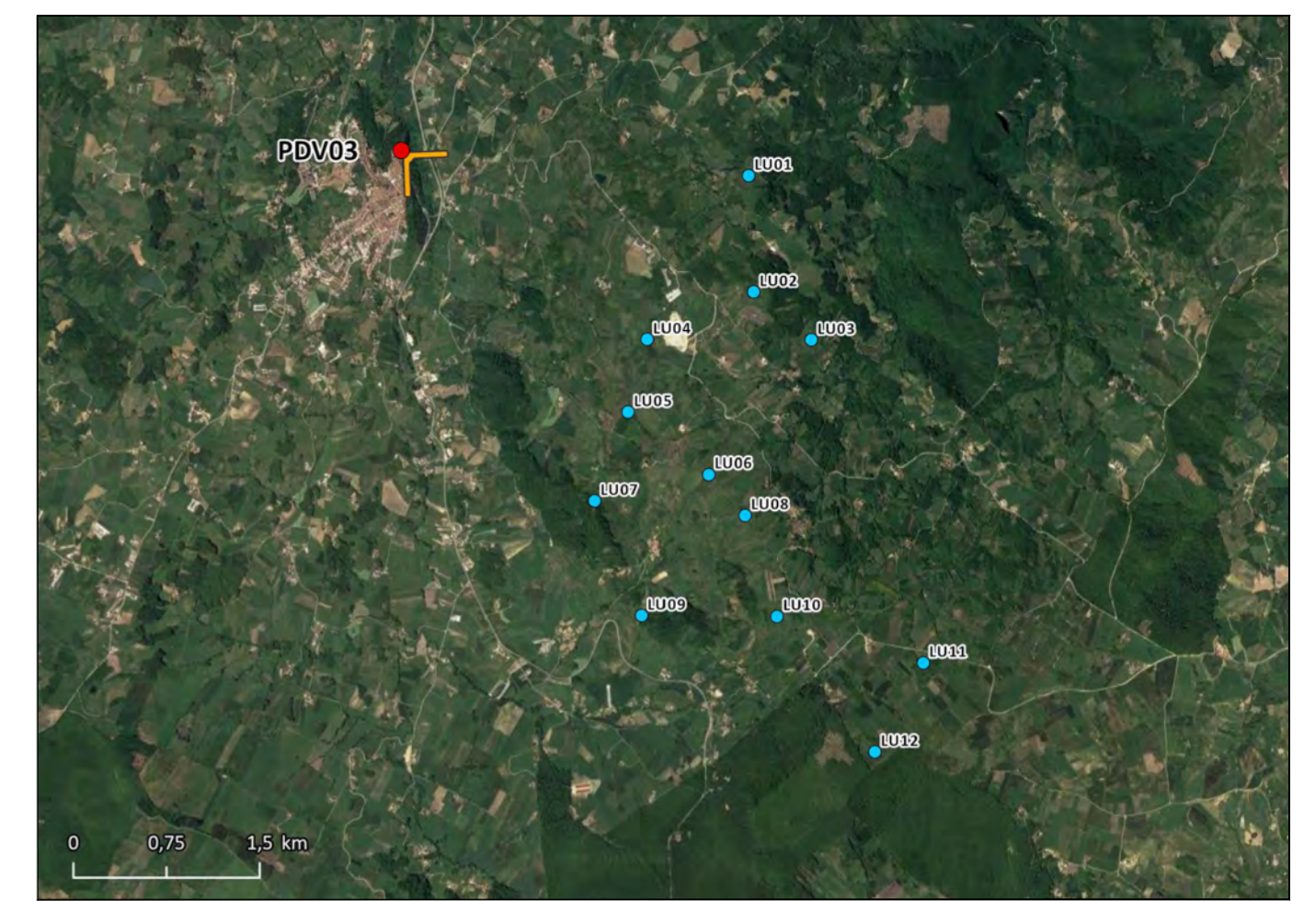
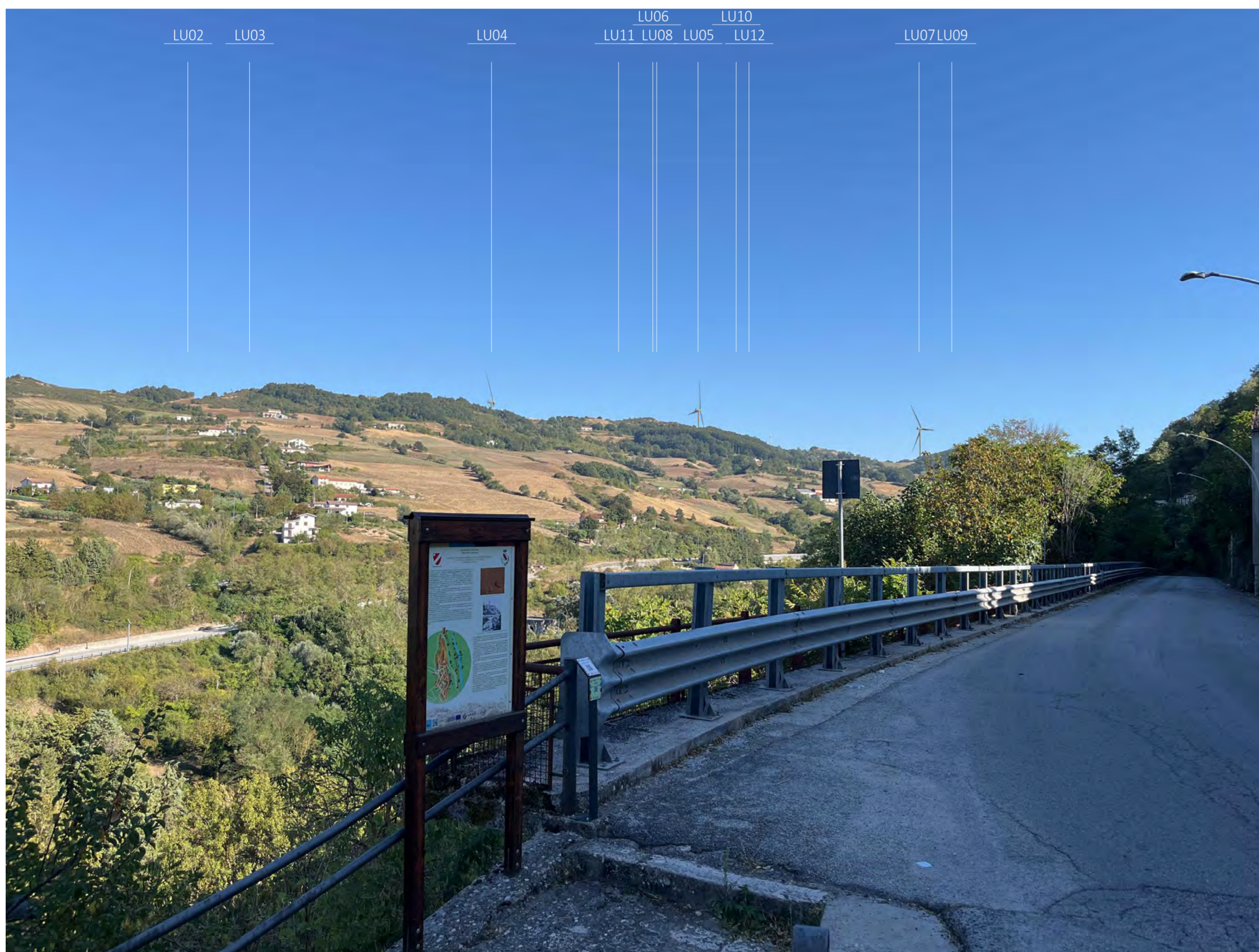

INQUADRAMENTO TERRITORIALE

LEGENDA

- WTG IN PROGETTO - WIND FARM TARQUINIA
- PUNTO DI VISTA PDV
- ↘ CONO VISIVO PUNTO DI VISTA

Rev0		EM	EL	AA	09/2023
REV.	DESCRIZIONE	DISEGN.	CONTROL.	APPROV.	DATA

		Montana SpA Via Carlo Argento Fumagalli 6 20147 Milano Milano (sede certificata ISO) Brescia Palermo Cagliari Roma Siracusa		Tel: +39 02 54118173 Fax: +39 02 54129800 P.A.A. 10414270156 www.montanawind.com Cap. Soc. 600.000,00€	
Committente 		LUCE EOLICA S.R.L. LARGO GUIDO DONEGANI 2, 20121 MILANO C.F. 12339510963			
Progettisti ING. LAURA CONTI iscritta all'Ordine degli Ingegneri della Provincia di Pavia al n. 1726					
Oggetto IMPIANTO EOLICO "LUCE" DA 86,4 MW Comune di Riccia (CB)					
Tavola PDV-FOTO - PDV03					N. Tav. R03_T02.04
Ns. Rif. 2908_5111_LUCE_SIA_R03_T02_REVO_PDV-FOTO					Scala
È VIETATA LA RIPRODUZIONE DI QUESTO DOCUMENTO SENZA PREVENTIVA AUTORIZZAZIONE SCRITTA DELLA MONTANA SPA					

PDV 04 - Insieme Sannitico - STATO DI FATTO

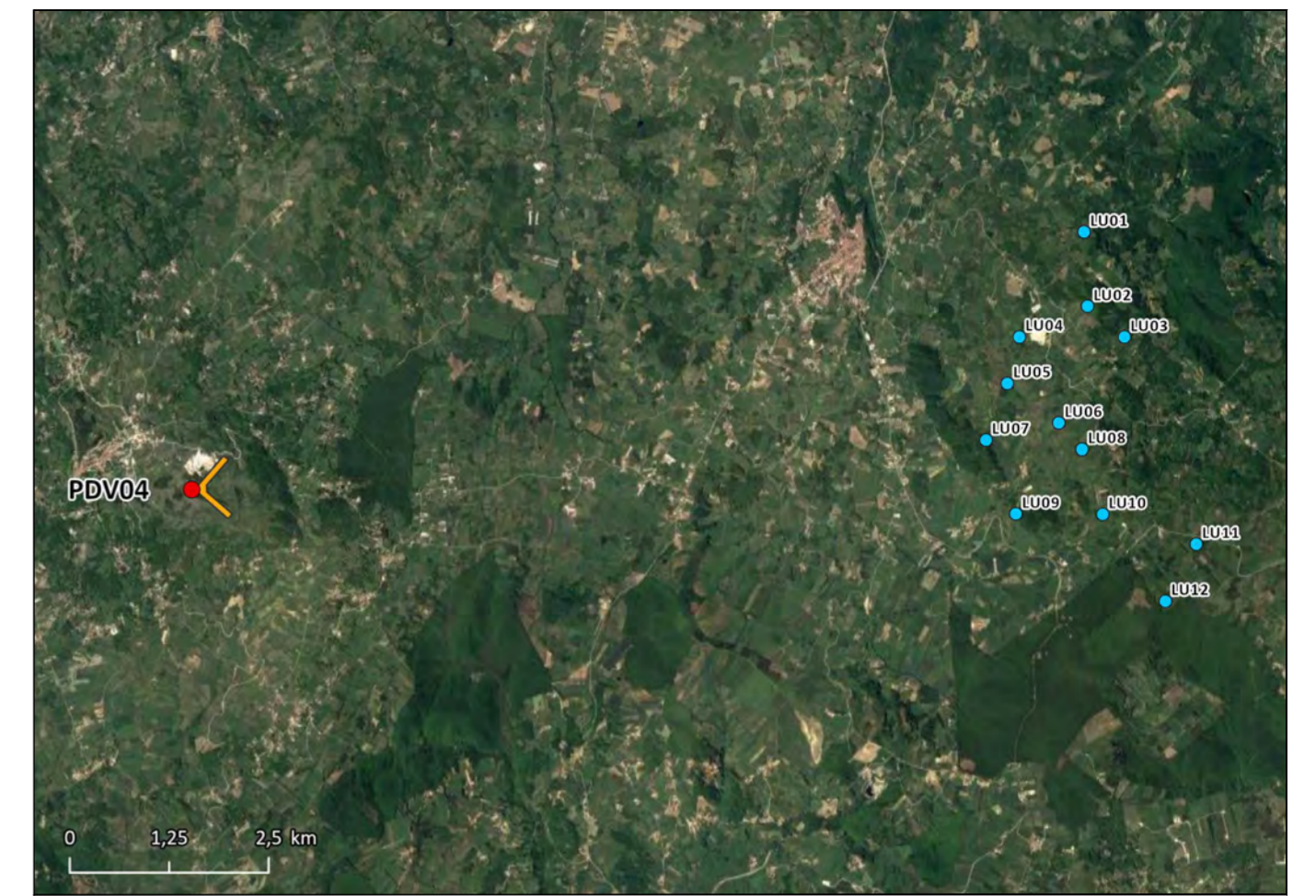

INQUADRAMENTO TERRITORIALE

LEGENDA

- WTG IN PROGETTO - WIND FARM TARQUINIA
- PUNTO DI VISTA PDV
- ↘ CONO VISIVO PUNTO DI VISTA

PDV 04 - Insieme Sannitico - STATO DI PROGETTO



Rev0	EM	EL	AA	09/2023	
REV.	DESCRIZIONE	DISEGN.	CONTROL.	APPROV.	DATA

		Montana SpA Via Carlo Argenteo 10, 20143 Milano Milano (sede certificata ISO) Brescia Palermo Cagliari Roma Siracusa		Tel: +39 02 54118173 Fax: +39 02 54129800 P.A. 10414270156 Cap. Soc. 60000000€	
Committente 		LUCE EOLICA S.R.L. LARGO GUIDO DONEGANI 2, 20121 MILANO C.F. 12339510963			
Progettati ING. LAURA CONTI Iscritta all'Ordine degli Ingegneri della Provincia di Pavia al n. 1726					
Oggetto IMPIANTO EOLICO "LUCE" DA 86,4 MW Comune di Riccia (CB)					
Tavola PDV-FOTO- PDV04					N. Tav. R03_T02.05
Ns. Rif. 2908_5111_LUCE_SIA_R03_T02_REVO_PDV-FOTO È VIETATA LA RIPRODUZIONE DI QUESTO DOCUMENTO SENZA PREVENTIVA AUTORIZZAZIONE SCRITTA DELLA MONTANA SPA					

PDV 05 - Castello Monforte - STATO DI FATTO

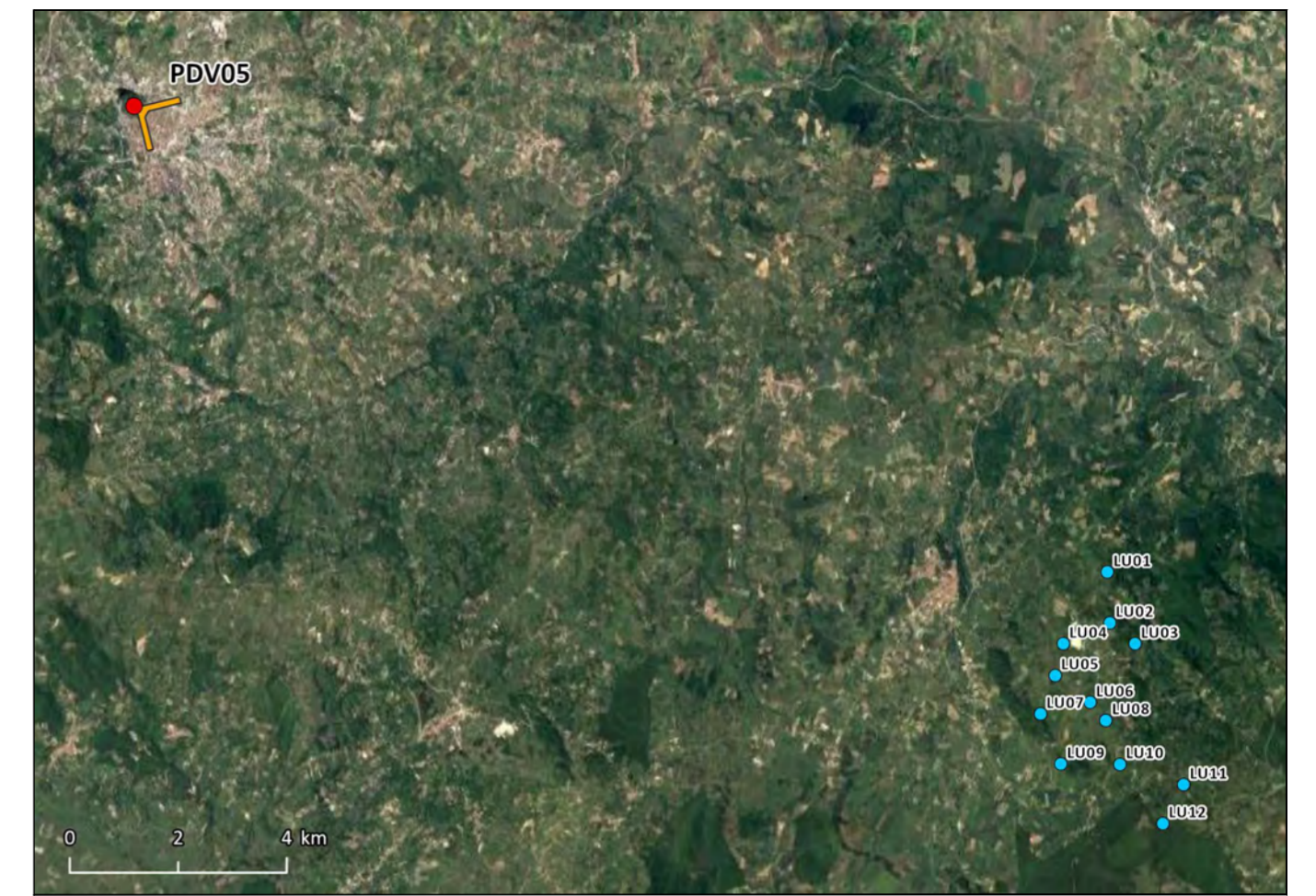

INQUADRAMENTO TERRITORIALE

LEGENDA

- WTG IN PROGETTO - WIND FARM TARQUINIA
- PUNTO DI VISTA PDV
- ✓ CONO VISIVO PUNTO DI VISTA

PDV 05 - Castello Monforte - STATO DI PROGETTO



Rev0	DESCRIZIONE	EM	EL	AA	09/2023
REV.	DESCRIZIONE	DISEGN.	CONTROL.	APPROV.	DATA

		Montana SpA Via Carlo Argento Farnagola 6 20147 Milano Milano (sede certificata ISO) Brescia Palermo Cagliari Roma Siracusa		Tel +39 02 54118173 Fax +39 02 54129800 P.A.A. 10414270156 www.montanawind.com Cap. Soc. 600.000,00€	
Committente 		LUCE EOLICA S.R.L. LARGO GUIDO DONEGANI 2, 20121 MILANO C.F. 12339510963			
Progettisti ING. LAURA CONTI iscritta all'Ordine degli Ingegneri della Provincia di Pavia al n. 1726					
Oggetto IMPIANTO EOLICO "LUCE" DA 86,4 MW Comune di Riccia (CB)					
Tavola PDV-FOTO - PDV05					N. Tav. R03_T02.06
Ns. Rif. 2908_5111_LUCE_SIA_R03_T02_REVO_PDV-FOTO					Scala
È VIETATA LA RIPRODUZIONE DI QUESTO DOCUMENTO SENZA PREVENTIVA AUTORIZZAZIONE SCRITTA DELLA MONTANA SPA					

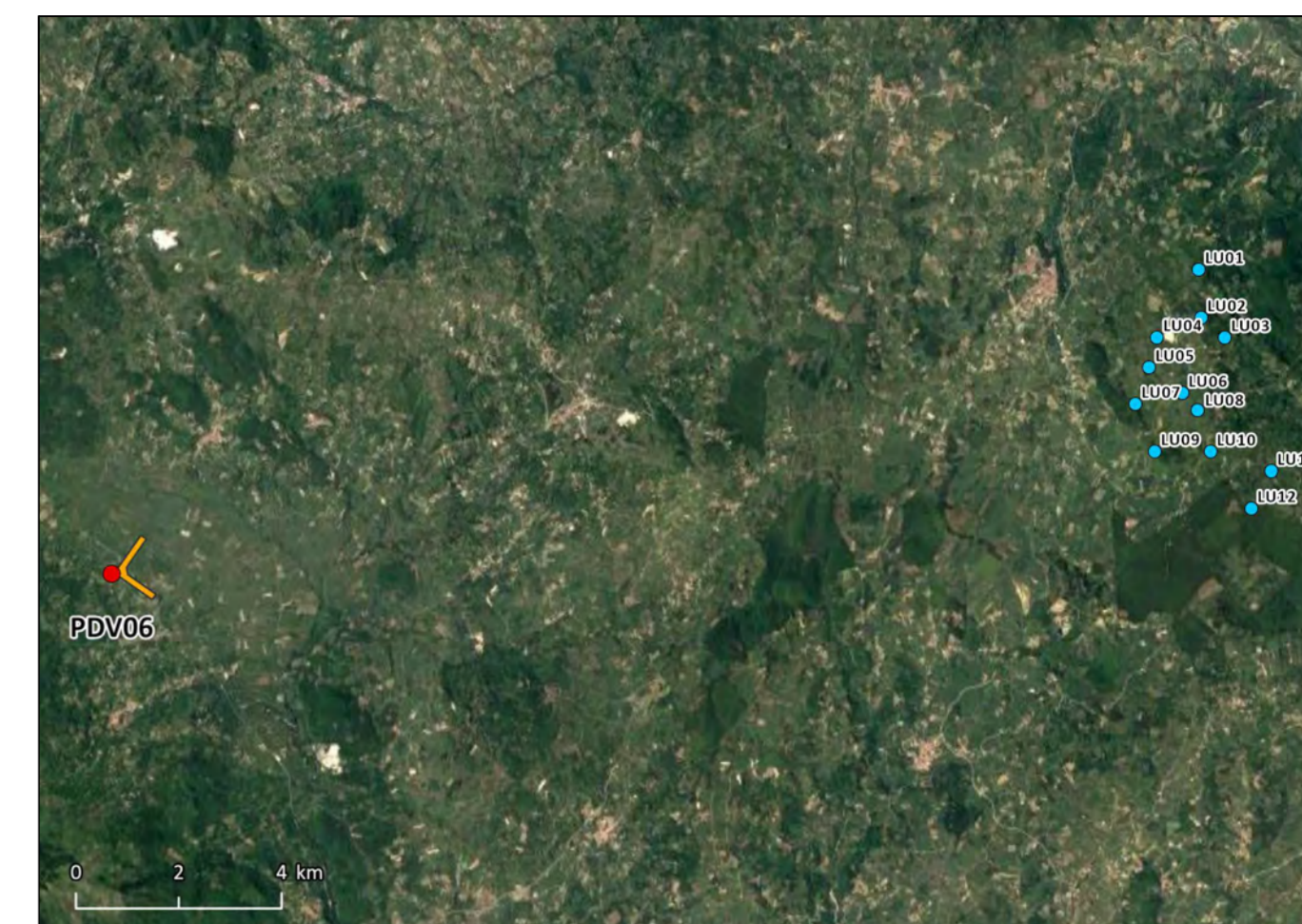

INQUADRAMENTO TERRITORIALE

LEGENDA

- WTG IN PROGETTO - WIND FARM TARQUINIA
- PUNTO DI VISTA PDV
- ✓ CONO VISIVO PUNTO DI VISTA



Rev0		EM	EL	AA	09/2023
REV.	DESCRIZIONE	DISEGN.	CONTROL.	APPROV.	DATA

		Montana SpA Via Carlo Argento Fumagalli 6 20147 Milano Milano (sede certificata ISO)		Tel +39 02 54118173 Fax +39 02 54129800 www.montanawind.com		P.A. 10414270156 Cap. Soc. 600.000,00€ Brescia Palermo Cagliari Roma Siracusa	
Committente 		LUCE EOLICA S.R.L. LARGO GUIDO DONEGANI 2, 20121 MILANO C.F. 12339510963					
Progettati ING. LAURA CONTI <small>iscritta all'Ordine degli Ingegneri della Provincia di Pavia al n. 1726</small>							
Oggetto IMPIANTO EOLICO "LUCE" DA 86,4 MW Comune di Riccia (CB)							
Tavola PDV-FOTO - PDV06		N. Tav. R03_T02.07					
Ns. Rif. 2908_5111_LUCE_SIA_R03_T02_REV0_PDV-FOTO		Scala					
È VIETATA LA RIPRODUZIONE DI QUESTO DOCUMENTO SENZA PREVENTIVA AUTORIZZAZIONE SCRITTA DELLA MONTANA SPA							

PDV 07 - Lago di Occhito - STATO DI FATTO



INQUADRAMENTO TERRITORIALE

LEGENDA

- WTG IN PROGETTO - WIND FARM TARQUINIA
- PUNTO DI VISTA PDV
- ✓ CONO VISIVO PUNTO DI VISTA

PDV 07 - Lago di Occhito - STATO DI PROGETTO



Rev0		EM	EL	AA	09/2023
REV.	DESCRIZIONE	DISEGN.	CONTROL.	APPROV.	DATA

		Montana SpA Via Carlo Argenteo Farnagola 6 20147 Milano Milano (sede certificata ISO) Brescia Palermo Cagliari Roma Siracusa		Tel +39 02 54118173 Fax +39 02 54129800 P.A.A. 10414270156 Cap. Soc. 600.000,000€	
Committente 		LUCE EOLICA S.R.L. LARGO GUIDO DONEGANI 2, 20121 MILANO C.F. 12339510963			
Progettisti ING. LAURA CONTI iscritta all'Ordine degli Ingegneri della Provincia di Pavia al n. 1726					
Oggetto IMPIANTO EOLICO "LUCE" DA 86,4 MW Comune di Riccia (CB)					
Tavola PDV-FOTO - PDV07					N. Tav. R03_T02.08
Ns. Rif. 2908_5111_LUCE_SIA_R03_T02_REVO_PDV-FOTO					Scala
È VIETATA LA RIPRODUZIONE DI QUESTO DOCUMENTO SENZA PREVENTIVA AUTORIZZAZIONE SCRITTA DELLA MONTANA SPA					

PDV 08 - Strada per Gambatesa - STATO DI FATTO



PDV 08 - Strada per Gambatesa - STATO DI PROGETTO

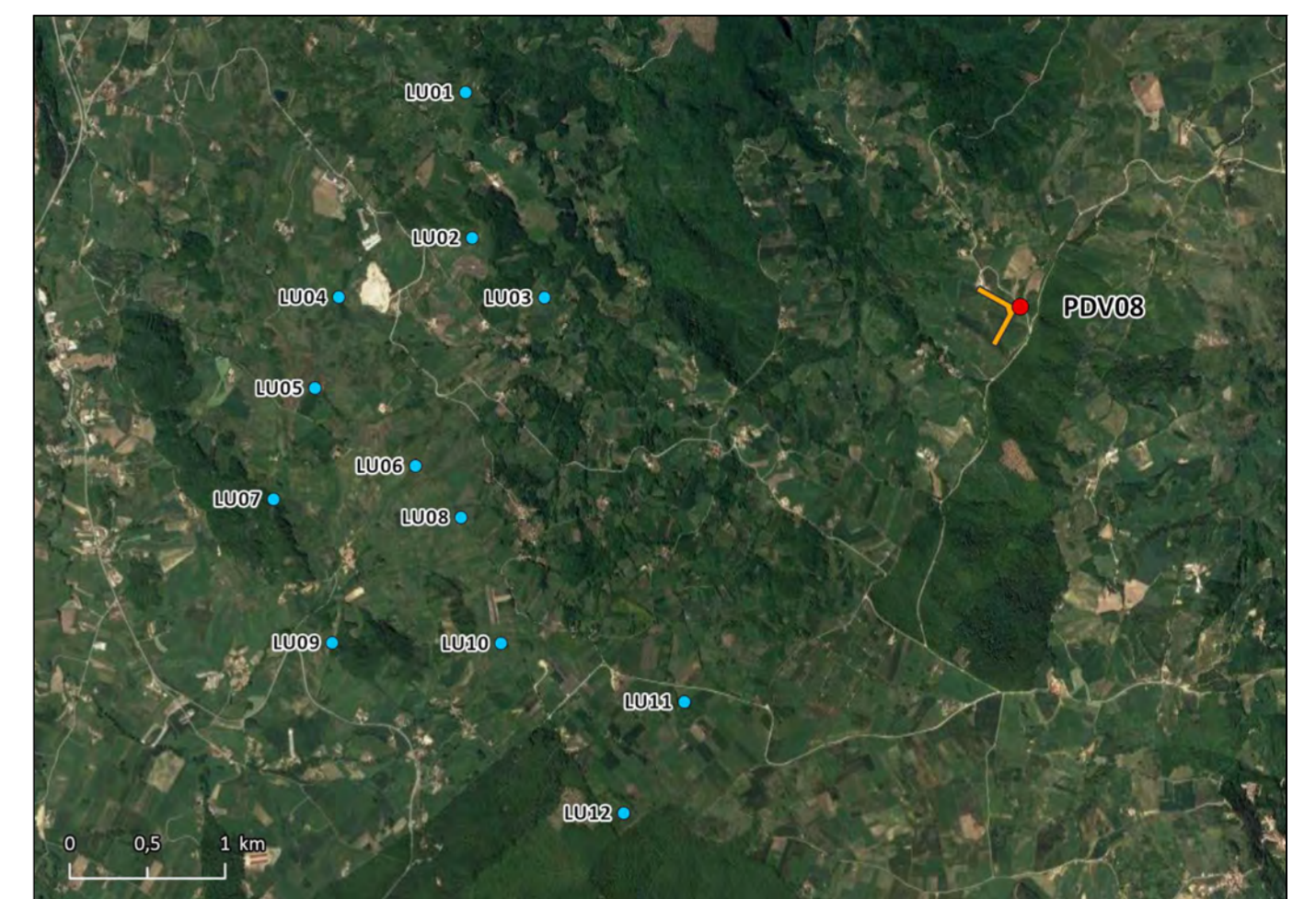
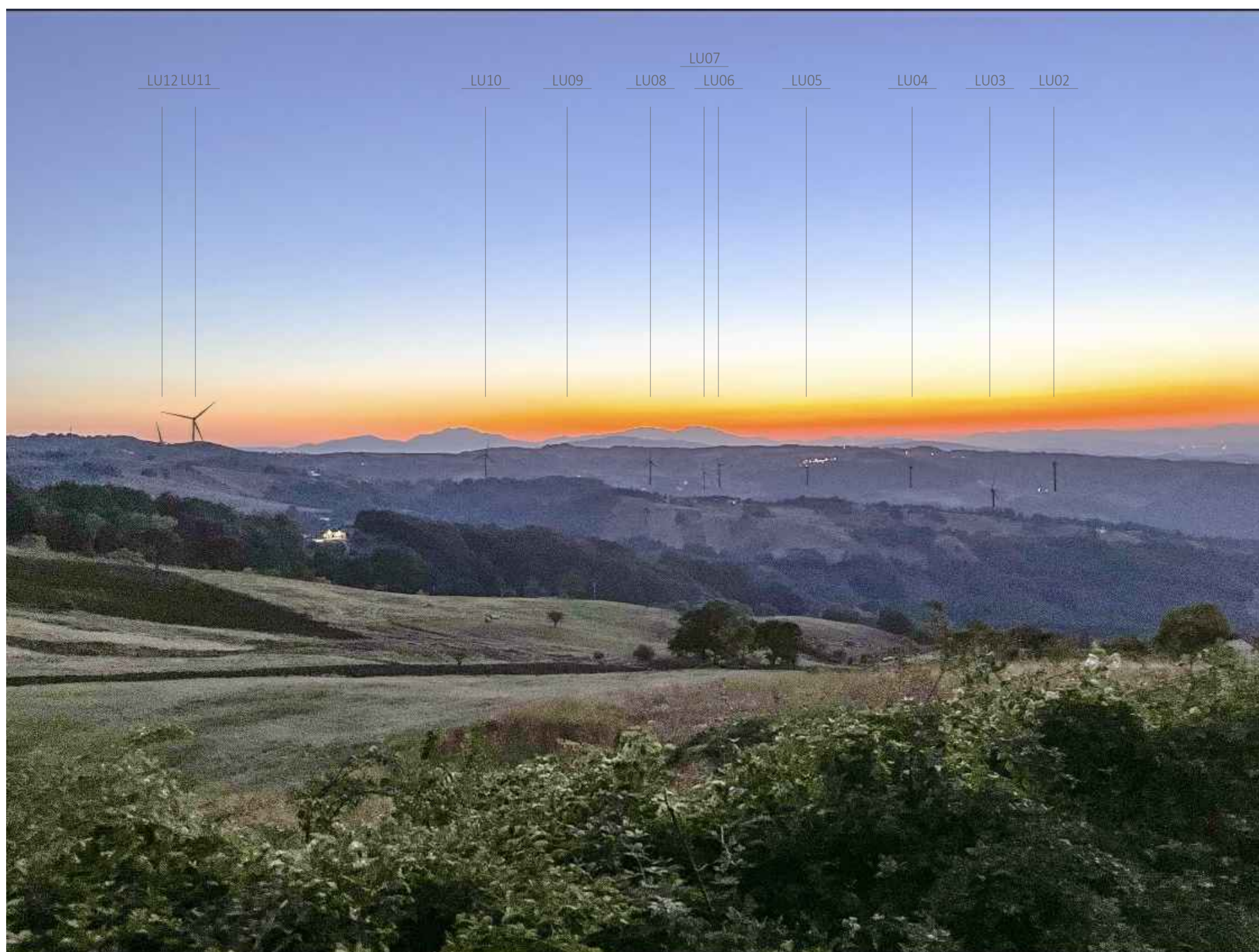

INQUADRAMENTO TERRITORIALE

LEGENDA

- WTG IN PROGETTO - WIND FARM TARQUINIA
- PUNTO DI VISTA PDV
- ↘ CONO VISIVO PUNTO DI VISTA

Rev.	DESCRIZIONE	EM	EL	AA	09/2023
REV.	DESCRIZIONE	DISEGN.	CONTROL.	APPROV.	DATA

		Montana SpA Via Carlo Argenteo Farnagola 6 20147 Milano Milano (sede certificata ISO) Brescia Palermo Cagliari Roma Siracusa		Tel +39 02 54118173 Fax +39 02 54129800 P.A.A. 10414270156 www.montanawind.com Cap. Soc. 600.000,00€	
Committente 		LUCE EOLICA S.R.L. LARGO GUIDO DONEGANI 2, 20121 MILANO C.F. 12339510963			
Progettisti ING. LAURA CONTI iscritta all'Ordine degli Ingegneri della Provincia di Pavia al n. 1726					
Oggetto IMPIANTO EOLICO "LUCE" DA 86,4 MW Comune di Riccia (CB)					
Tavola PDV-FOTO - PDV08					N. Tav. R03_T02.09
Ns. Rif. 2908_5111_LUCE_SIA_R03_T02_REVO_PDV-FOTO					Scala
È VIETATA LA RIPRODUZIONE DI QUESTO DOCUMENTO SENZA PREVENTIVA AUTORIZZAZIONE SCRITTA DELLA MONTANA SPA					

PDV 09 - Punto panoramico Gambatesa - STATO DI FATTO



INQUADRAMENTO TERRITORIALE

LEGENDA

- WTG IN PROGETTO - WIND FARM TARQUINIA
- PUNTO DI VISTA PDV
- ✓ CONO VISIVO PUNTO DI VISTA

PDV 09 - Punto panoramico Gambatesa - STATO DI PROGETTO



Rev0		EM	EL	AA	09/2023
REV.	DESCRIZIONE	DISEGN.	CONTROL.	APPROV.	DATA

		Montana SpA Via Carlo Argenteo Furnaghi 6 20147 Milano Milano (sede certificata ISO) Brescia Palermo Cagliari Roma Siracusa	Tel +39 02 54118173 Fax +39 02 54129800 www.montanaweb.com P.A.A. 1041427056 Cap. Soc. 600.000,00€
Committente 		LUCE EOLICA S.R.L. LARGO GUIDO DONEGANI 2, 20121 MILANO C.F. 12339510963	
Progettisti ING. LAURA CONTI Iscritta all'Ordine degli Ingegneri della Provincia di Pavia al n. 1726			
Oggetto IMPIANTO EOLICO "LUCE" DA 86,4 MW Comune di Riccia (CB)			
Tavola PDV-FOTO - PDV09			N. Tav. R03_T02.10
Ns. Rif. 2908_5111_LUCE_SIA_R03_T02_REVO_PDV-FOTO			Scala
È VIETATA LA RIPRODUZIONE DI QUESTO DOCUMENTO SENZA PREVENTIVA AUTORIZZAZIONE SCRITTA DELLA MONTANA SPA			

PDV 10 - Chiesa di Santa Maria a Quadrano - STATO DI FATTO



INQUADRAMENTO TERRITORIALE

LEGENDA

- WTG IN PROGETTO - WIND FARM TARQUINIA
- PUNTO DI VISTA PDV
- ✓ CONO VISIVO PUNTO DI VISTA

PDV 10 - Chiesa di Santa Maria a Quadrano - STATO DI PROGETTO



Rev0		EM	EL	AA	09/2023
REV.	DESCRIZIONE	DISEGN.	CONTROL.	APPROV.	DATA

		Montana SpA Via Carlo Azeglio Fumagalli 6 20147 Milano Milano (sede certificata SO) Brescia Palermo Cagliari Roma Siracusa		Tel: +39 02 54118173 Fax: +39 02 54129800 P.A.A. 10414270156 Cap. Soc. 600000000€	
Committente 		LUCE EOLICA S.R.L. LARGO GUIDO DONEGANI 2, 20121 MILANO C.F. 12339510963			
Progettisti ING. LAURA CONTI Iscritta all'Ordine degli Ingegneri della Provincia di Pavia al n. 1726					
Oggetto IMPIANTO EOLICO "LUCE" DA 86,4 MW Comune di Riccia (CB)					
Tavola PDV-FOTO - PDV10					N. Tav. R03_T02.11
Ns. Rif. 2908_5111_LUCE_SIA_R03_T02_REVO_PDV-FOTO					Scala
È VIETATA LA RIPRODUZIONE DI QUESTO DOCUMENTO SENZA PREVENTIVA AUTORIZZAZIONE SCRITTA DELLA MONTANA SPA					

PDV 11 - Lago Decorata - STATO DI FATTO

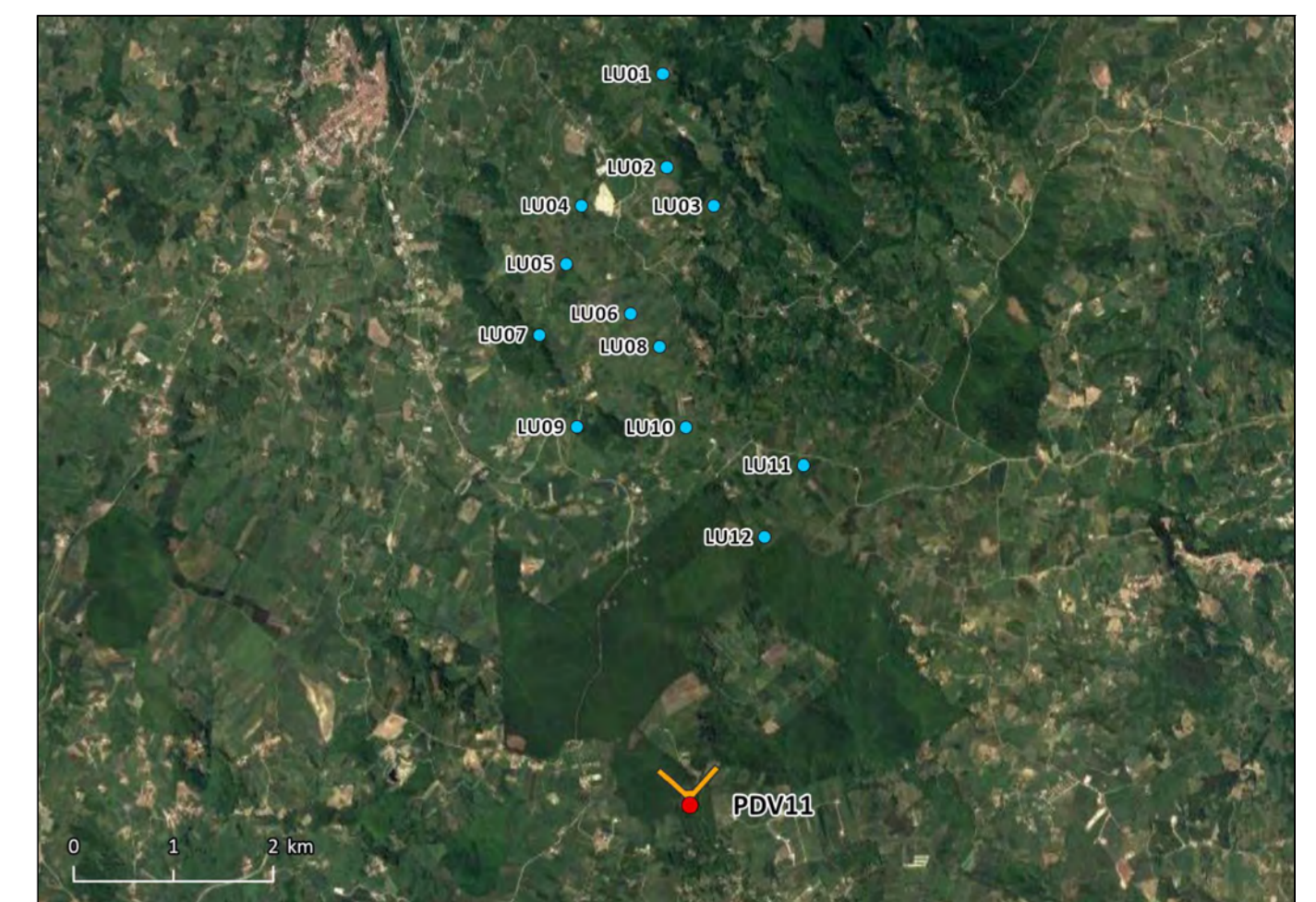

INQUADRAMENTO TERRITORIALE

LEGENDA

- WTG IN PROGETTO - WIND FARM TARQUINIA
- PUNTO DI VISTA PDV
- ✓ CONO VISIVO PUNTO DI VISTA

PDV 11 - Lago Decorata - STATO DI PROGETTO

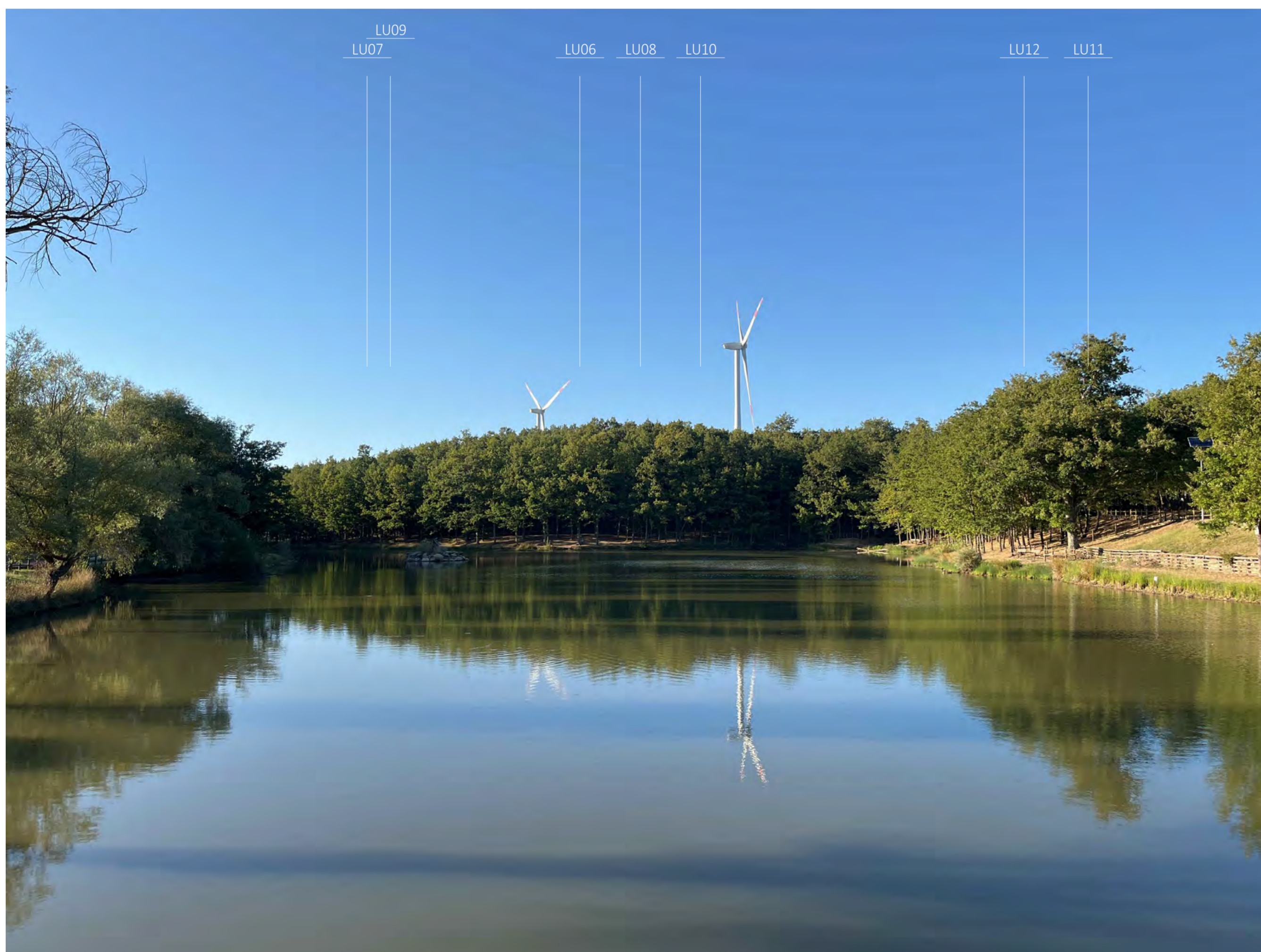

Rev0	EM	EL	AA	09/2023	
REV.	DESCRIZIONE	DISEGN.	CONTROL.	APPROV.	DATA

		Montana SpA Via Carlo Argento 10, 20147 Milano Milano (sede certificata ISO)		Tel: +39 02 54118173 Fax: +39 02 54129800 www.montanawind.com		P.A.A. 10414270156 Cap. Soc. 600.000,00 € Brescia Palermo Cagliari Roma Siracusa	
Committente 		LUCE EOLICA S.R.L. LARGO GUIDO DONEGANI 2, 20121 MILANO C.F. 12339510963					
Progettisti ING. LAURA CONTI Iscritta all'Ordine degli Ingegneri della Provincia di Pavia al n. 1726							
Oggetto IMPIANTO EOLICO "LUCE" DA 86,4 MW Comune di Riccia (CB)							
Tavola PDV-FOTO - PDV11						N. Tav. R03_T02.12	
Ns. Rif. 2908_5111_LUCE_SIA_R03_T02_REVO_PDV-FOTO							Scala
È VIETATA LA RIPRODUZIONE DI QUESTO DOCUMENTO SENZA PREVENTIVA AUTORIZZAZIONE SCRITTA DELLA MONTANA SPA							

PDV 12 - SS369 - San Bartolomeo - STATO DI FATTO



INQUADRAMENTO TERRITORIALE

LEGENDA

- WTG IN PROGETTO - WIND FARM TARQUINIA
- PUNTO DI VISTA PDV
- ✓ CONO VISIVO PUNTO DI VISTA

PDV 12 - SS369 - San Bartolomeo - STATO DI PROGETTO



Rev0		EM	EL	AA	09/2023
REV.	DESCRIZIONE	DISEGN.	CONTROL.	APPROV.	DATA

		Montana SpA Via Carlo Azeglio Fumagalli 6 20143 Milano Milano (sede certificata ISO) Brescia Palermo Cagliari Roma Siracusa		Tel +39 02 54118173 Fax +39 02 54129800 www.montanawind.com P.A. 10414270156 Cap. Soc. 600.000,00€	
Committente 		LUCE EOLICA S.R.L. LARGO GUIDO DONEGANI 2, 20121 MILANO C.F. 12339510963			
Progettati ING. LAURA CONTI Iscritta all'Ordine degli Ingegneri della Provincia di Pavia al n. 1726					
Oggetto IMPIANTO EOLICO "LUCE" DA 86,4 MW Comune di Riccia (CB)					
Tavola PDV-FOTO - PDV12					N. Tav. R03_T02.13
N. Rif. 2908_5111_LUCE_SIA_R03_T02_REVO_PDV-FOTO Scala					
È VIETATA LA RIPRODUZIONE DI QUESTO DOCUMENTO SENZA PREVENTIVA AUTORIZZAZIONE SCRITTA DELLA MONTANA SPA					