

LEGENDA	
SIMBOLO	DESCRIZIONE
	Limiti comunali amministrativi
	Fogli catastali
	Particelle catastali
	Cavidotto 36 kV
	Esproprio
	Sorvolo
	Occupazione temporanea
	Servitù di passaggio (strade e cavidotto su strada)
	Servitù di passaggio cavidotto 36 kV

INQUADRAMENTO GENERALE - SCALA 1:100.000

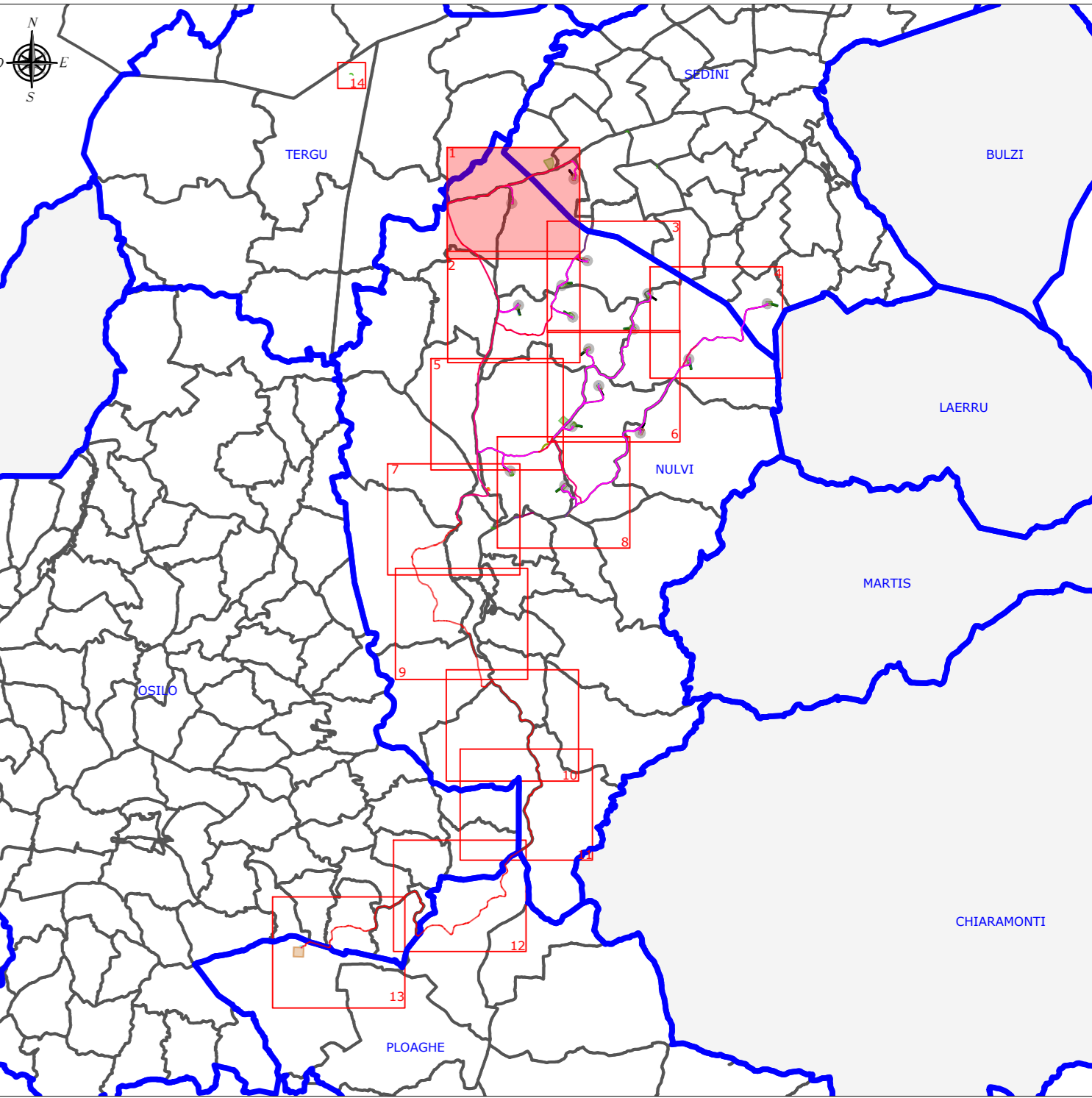

COMUNE DI NULVI

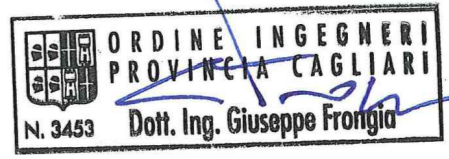

0	09/2023	EMISIONE PER PROCEDURA DI VIA	IAT	GF	QR
Rev.	Data	Descrizione	Dis.	Contr.	Appr.
Progettazione e SIA:		Incaricato:	Committente:		
 I&A PROGETTA Via S. Maria Maddalena, 10 09100 Cagliari (CA)		Dott. Ing. Giuseppe Frongia Via S. Maria Maddalena, 10 09100 Cagliari (CA)	Comune di Sedini Via S. Maria Maddalena, 10 09100 Cagliari (CA)		
PROGETTO DI COSTRUZIONE ED ESERCIZIO DI UN IMPIANTO EOLICO DELLA POTENZA DI 99,2 MW DENOMINATO "ORRIA" DA REALIZZARSI NEI COMUNI DI NULVI (SS) E SEDINI (SS) CON LE RELATIVE OPERE DI CONNESSIONE ELETTRICHE					Commessa n°: 2022/0352 Dis. n°: WIND002-RC20-1
- PIANO PARTICELLARE DI ESPROPRIO GRAFICO - PLANIMETRIA -					Revisione: 0 Scala: 1:2.500 Sostituisce II: // Sostituito dal: //
Nome documento: WIND002-RC20_Piano particellare di esproprio grafico - Planimetria					