

LEGENDA	
SIMBOLO	DESCRIZIONE
	Limiti comunali amministrativi
	Fogli catastali
	Particelle catastali
	Cavidotto 36 kV
	Esproprio
	Sorvolo
	Occupazione temporanea
	Servitù di passaggio (strade e cavidotto su strada)
	Servitù di passaggio cavidotto 36 kV

T12

CABINA COLLETRICE A 36 kV IN PROGETTO

FOGLIO 10

FOGLIO 15

FOGLIO 16

FOGLIO 17

FOGLIO 19

COMUNE DI NULVI

INQUADRAMENTO GENERALE - SCALA 1:100.000

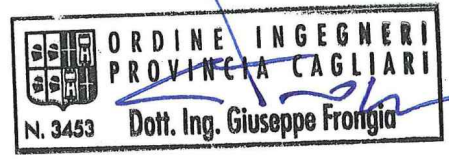
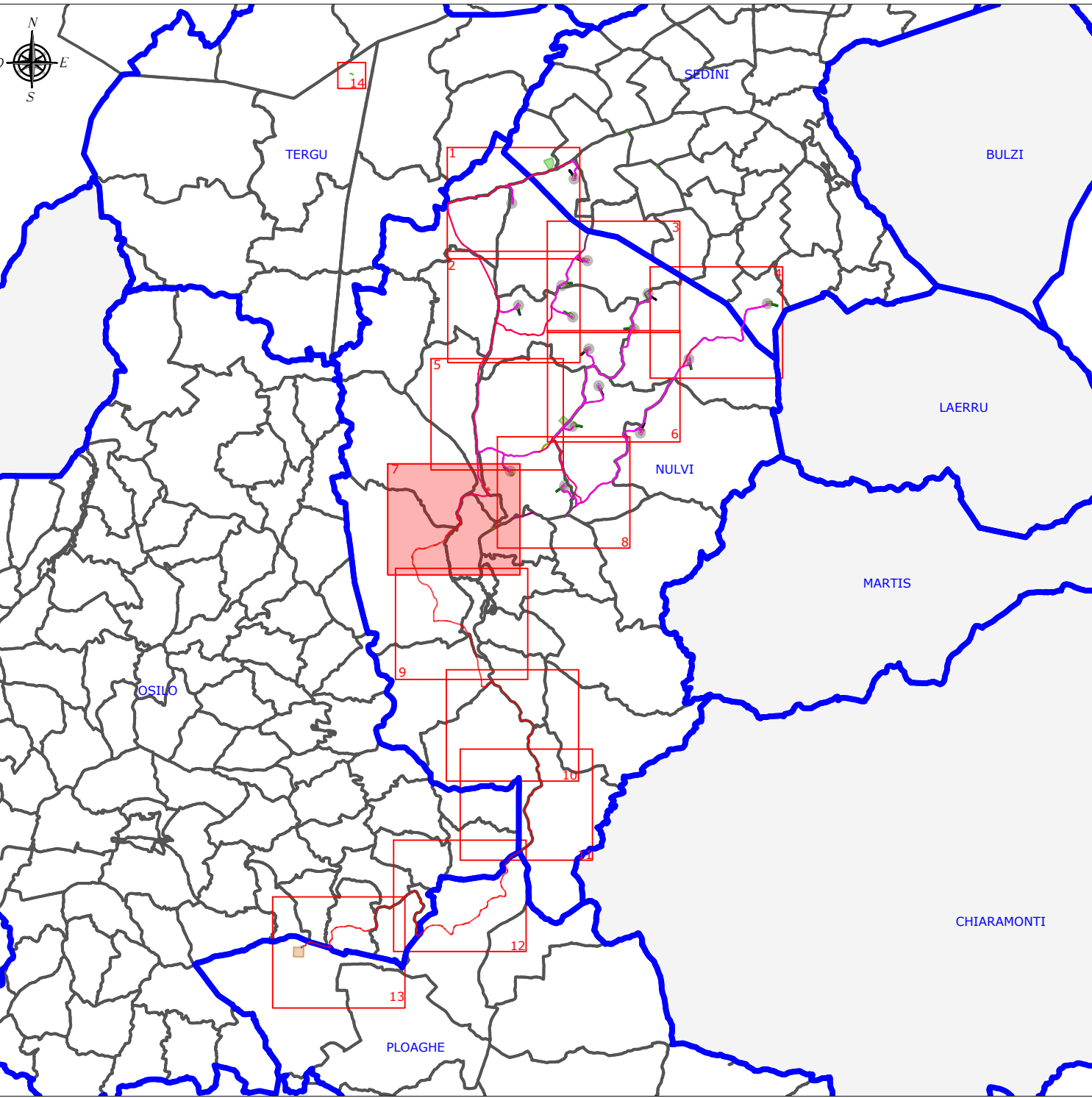

0	09/2023	EMISIONE PER PROCEDURA DI VIA	IAT	GF	QR
Rev.	Data	Descrizione	Dis.	Contr.	Appr.
Progettazione e SIA: IIA PROGETTA Via S. Maria Maddalena, 10 09100 Cagliari (CA)		Incaricato: Giuseppe Frongia, Ing. Via S. Maria Maddalena, 10 09100 Cagliari (CA)	Committente: Municipalità di Nulvi Via Vittorio Veneto, 39 09100 Nulvi (CA)		
PROGETTO DI COSTRUZIONE ED ESERCIZIO DI UN IMPIANTO EOLICO DELLA POTENZA DI 99,2 MW DENOMINATO "ORRIA" DA REALIZZARSI NEI COMUNI DI NULVI (SS) E SEDINI (SS) CON LE RELATIVE OPERE DI CONNESSIONE ELETTRICHE					Comessa n°: 2022/0352 Dis. n°: WND002-RC20-7
- PIANO PARTICELLARE DI ESPROPRIO GRAFICO - PLANIMETRIA -					Revisione: 0 Scala: 1:2.500
Nome documento: WND002-RC20_Piano particolare di esproprio grafico - Planimetria					Sostituisce: // Sostituito da: //